PRECIO EN TODO EL PAIS
30 Centavos

LA NACION

Edición de 26 páginas

AÑO IX
TELEFONO INGLES 3113 - 3114
AGUSTINAS 1253 - 1269
SANTIAGO DE CHILE, JUEVES 11 DE JUNIO DE 1925
SUSCRICION: Por un año, $ 90.— Por 6 meses, $ 48.
Por 3 meses, $ 26.— Por un año, extranjero, $ 150.
Núm. 3,071

¿QUIEN NECESITA UN ESCLAVO?

UN ESTUDIANTE NORTEAMERICANO, JOVEN, SANO E INTELIGENTE, SE OFRECE EN VENTA COMO ESCLAVO.—POR LA MISERA SUMA DE MIL DOLARES, ES POSIBLE TENER A SU SERVICIO A ALGUIEN QUE ESTA DISPUESTO A HACER TODOS LOS MENESTERES QUE SE LES EXIGIAN A LOS ESCLAVOS QUE LOS PIRATAS PONIAN PUBLICAMENTE EN VENTA

¿Quiere alguno un esclavo?

¿Tiene alguien necesidad de los servicios de un joven estudiante, "sano, bien educado e inteligente", que sabe manejar automóvil, leer y escribir y es miembro de una aristocrática familia de Nueva Inglaterra? Este joven se ofrece como esclavo.

En Cambridge se presenta la oportunidad de comprar tal sirviente. En el corazón mismo de la histórica ciudad de New England vive actualmente un joven estudiante que confiesa francamente el carecer de toda particular habilidad, si no es el gastar dinero, y que está en la imposibilidad de encontrar un empleo en el cual ganarse la vida. De aquí que haya anunciado en todos los periódicos que se ofrece en venta por la suma de 1,000 dólares al año y un trabajo que se adapte a sus posibilidades y al precio que pide.

Desesperado por no hallar trabajo alguno, temeroso ante la perspectiva de transcurrir un largo invierno sin empleo de ninguna naturaleza, Cuvier Grover Flint, de Cambridge, Massachussets, educado en la Universidad de Harvard, nieto del historiador John Fiske, hijo de Grover Flint, escritor, se ha visto obligado a recurrir a medidas desesperadas para remediar su amarga situación. La circunstancia de que es nieto de John Fiske e hijo de un escritor que fué corresponsal de guerra durante la conflagración hispano-norteamericana, en compañía del famoso Richard Harding Davis, y que escribió un libro sobre esa guerra, que alcanzó gran popularidad; esa circunstancia, repetimos, parece no haberle sido de gran apoyo en su búsqueda de empleo.

Los cursos adquiridos en Harvard y en Exeter no le enseñaron a trabajar detrás de un mostrador o a llevar la contabilidad de cualquier casa de comercio. Los años transcurridos en muchas escuelas particulares no le enseñaron a ser repórter, taquígrafo, contador o agente de ventas. Todos los empleos que se le han presentado son precisamente aquellos que él no puede ocupar, porque reclaman el cuidado de hombres especialmente preparados para ellos. Y esta preparación, confiesa Cuvier Flint, es lo que a él le falta.

El futuro esclavo se ha educado en la esperanza de heredar tarde o temprano una fortuna considerable y su vida se ha basado siempre sobre esa esperanza. Aunque hoy en día se manifiesta dispuesto a ser "esclavo" por mil dólares anuales, no hace mucho tiempo sus gastos mensuales exigían poco o menos la misma suma. Confiesa que durante el año que acaba de terminar, sus gastos excedieron la suma de 15,000 dólares.

En lo que Cuvier Flint ha especializado toda su vida, particularmente durante los años transcurridos en Harvard y en Petersham, es en el arte de divertirse.

En los días de que frecuentaba la alta sociedad y los balnearios elegantes se le consideraba como al hijo de un millonario con una alta posición social. ¿No era su tía aquella señora Martha W. Brooks a quien todo el mundo conocía como nadando en dinero?

Pero la tía, la señora Brooks, murió y su testamento dado a conocer; Cuvier Flint se vió obligado a enfrentarse con la dura realidad de la vida y emprender una lucha contra ella. Lejos de legar a su sobrino una parte considerable de su fortuna, como a éste se le había hecho creer que su tía intentaba, la señora Brooks dejaba un fondo de confianza de 100,000 dólares a Abby M. y Harold Fiske, hermana y sobrino suyos, respectivamente. A la muerte de éstos, la fortuna habrá de pasar a manos de Cuvier Flint y a la hermana de éste, Susan Williard Flint, de veintidós años de edad.

Cuvier Flint se lanzó entonces a la caza de un empleo. Conociendo de automóviles se dirige a la Feria Automovilística.

Cuando se presentó allí, una multitud de activos y despiertos agentes de automóviles se lanzaron a su encuentro, dispuesto a atender sus demandas. Toda la Feria Automovilística conocía a Cuvier Flint, porque muchas veces había comprado allí automóviles. Estos agentes, pues, le abrumaron con explicaciones sobre las ventajas de este o aquél automóvil, de la utilidad de los frenos en las cuatro ruedas, de la magnífica construcción de este chassis, etc., etc. Pero nadie quiso tomar en serio al pobre Cuvier cuando les manifestó que no andaba a la compra de automóviles sino a la caza de un empleo.

Durante muchas semanas, en todas partes a donde Cuvier Flint iba en busca de trabajo, tropezaba con las mismas dificultades y con la misma historia, y estaba tan lejos de encontrar un empleo como el primer día en que emprendió la caza del mismo. Fué un día en que halló un viejo periódico publicado en el Sur de los Estados Unidos, hará unos cien años que la idea de ofrecerse en venta como esclavo se le ocurrió. Los resultados fueron inmediatos, al menos en lo que a publicidad se refiere.

En la biblioteca de su hogar, en la calle Brattle, en donde John Fiske, su abuelo, acostumbrara acoger a sus amigos, el joven Cuvier Flint explicaba francamente los motivos que le asistían para proponerse en venta.

—He comprendido que la única forma de conseguir empleo en estos tiempos es atraer la atención pública de una manera novedosa.

"Hice publicar un anuncio del tamaño usual en cierto periódico de Boston, pero no me ha dado resultado alguno; en este anuncio pedía yo empleo. Pero entonces se me ocurrió que un buen medio de atraer la atención sería el ofrecerme en venta como esclavo, y así redacté un anuncio en ese sentido, anuncio que hice publicar en un diario de la mañana. Los resultados obtenidos, aunque hasta ahora no he encontrado el género de empleo que yo quisiera, prueban suficientemente la verdad de mi teoría, sin embargo de que yo no esperaba provocar tan grande atención en el público como según parece lo he logrado.

Desde que por primera vez apareció el anuncio de Cuvier Flint, en el que se proponía en venta en calidad de esclavo—un esclavo tan esclavo como los que se vendían y compraban en los días anteriores al Presidente Lincoln, el gran libertador—el teléfono del hogar de los Fiske no ha cesado de resonar por toda la casa, un solo momento. Multitud de personas piden comunicarse con el estudiante manifestándole que tienen un magnífico trabajo que ofrecerle, o bien el nombre de alguna persona que podría emplearlo en alguna forma.

LA MODA ACTUAL

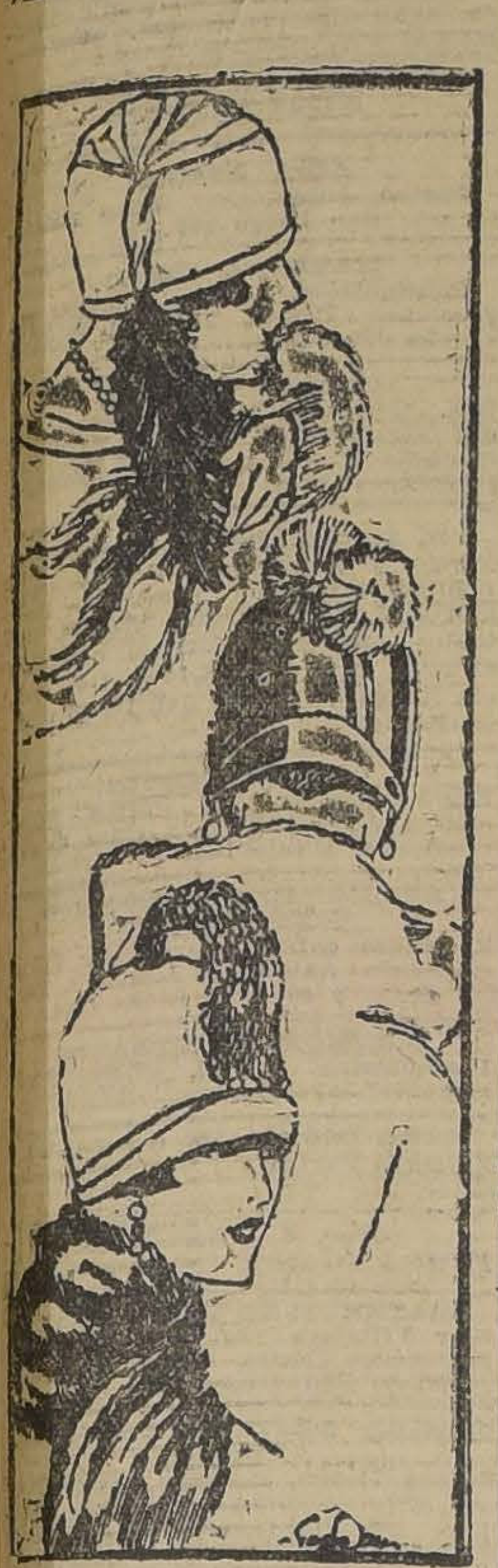

FIG. III

Las copas de los sombreros vienen cada vez más altas y el mayor interés del sombrero está ahí. Se llega a este deseado efecto de varias maneras; con plumas, moños, pompones, etcétera. Los tres modelos de Jane del grabado nos muestra algunos de estos adornos.

El de arriba, muy asentador, sigue la moda sin exageración, es de fieltro violeta con una crosse de aigrettes que cae sobre la oreja. El que sigue es un taupet negro con una angosta cinta negra y dos pompones de aigrettes rosa sobre la copa.

El de abajo, de fieltro marrón, con un adorno en la copa hacia adelante, de plumas de faisán color marrón dorado.

¡OH, MARGARITA!

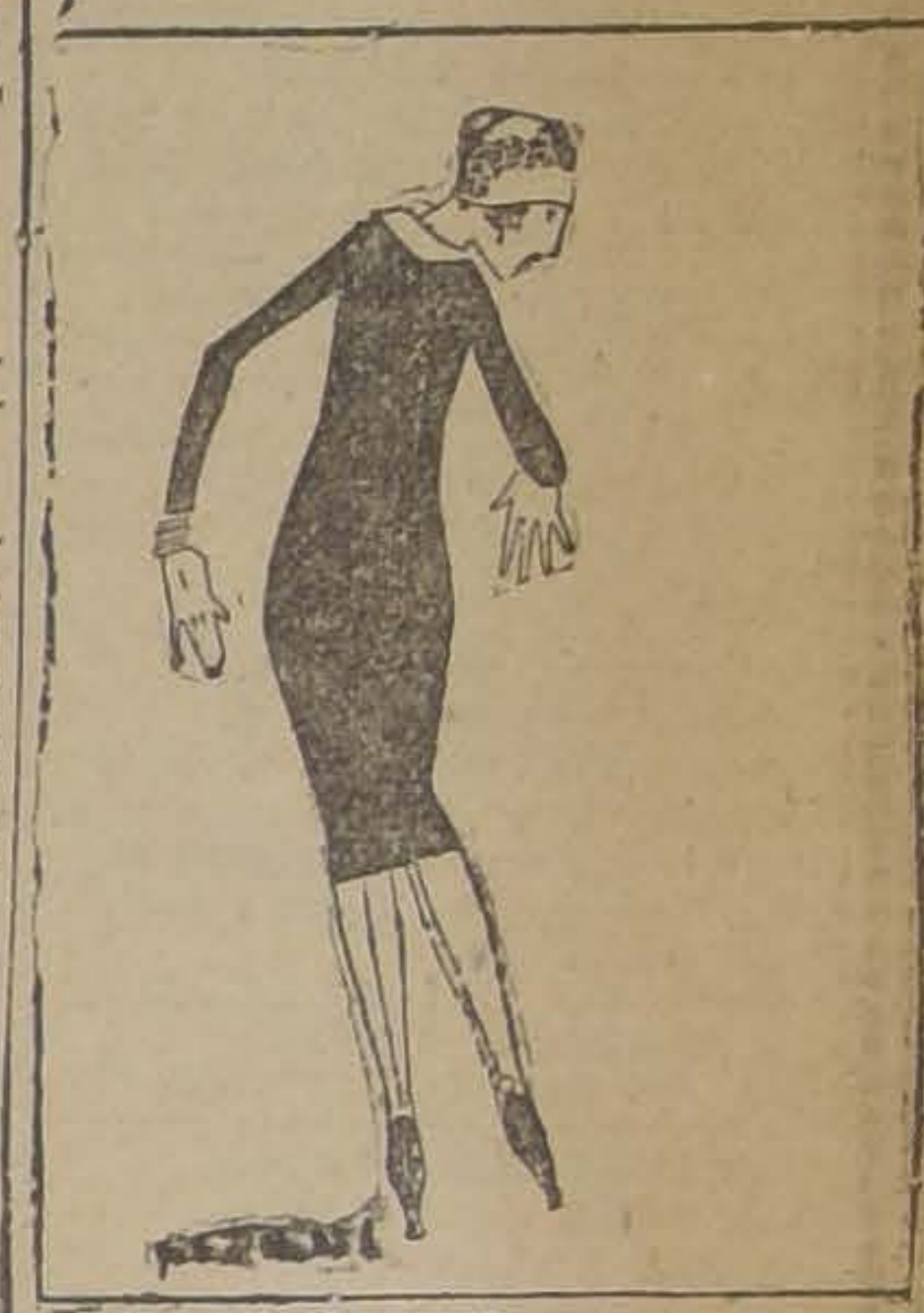

Margarita dice que basta un pequeño y diminuto hoyuelo en la media para distraer al hombre de más carácter.

LOS DOLARES DE SILVINA

Cuento por J. H. ROSNY

Fué muy cencillo.

Pedro Laverall la había encontrado en los baños de Margate, en la Gran Bretaña. Era del Canadá francés, se llamaba Silvina Morville y desempeñaba la plaza de lectora de una respetable anciana. Pedro era de Borgoña y excelente dibujante humorístico; ganaba su vida holgadamente con la colaboración en algunas revistas británicas que apreciaban sus dibujos.

Se amaron naturalmente. Bonita, sin exageración; tenía una linda cabellera rubia, unos pies diminutos, grandes ojos azules y su boca roja y fresca. El era un guapo mozo, alto, ojos negros rasgados, cabellera espesa y un rostro más agradable por la expresión que por la forma.

Durante seis semanas coquetearon. Pedro le confesó varias veces su amor sin resultado. Hasta que un día la cabeza de Silvina se inclinó sobre el hombro de su adorador y su talle gentil sintió la leve opresión del brazo de Pedro.

* * *

Silvina, rehecha, dijo resueltamente:

—Espero que sus intenciones serán honradas. De otro modo, esta es la última vez que nos vemos, y..., sin embargo, le amo a usted.

La luna alumbraba el rostro de Silvina. Pedro no había sentido hasta entonces la menor inclinación matrimonial; pero pensando que se trataba de una chica sana, honrada, constituída para tener hijos robustos, respondió:

—Claro que mis intenciones son honradas.

Quince días después, el cura de la iglesia católica—Silvina había conservado el culto de sus antepasados—bendijo su unión. Pedro llevó a su esposa a pasar la luna de miel a su país.

Un día que estaban estrechamente abrazados, Pedro dijo:

—El "Illustrated British Magazine" aguarda, hija mía. Voy a terminar mi dibujo.

—Manda al "Illustrated" a paseo.

—Eso es, ¿y cómo viv[illegible]mos, vidita?

Silvina se arrojó a su cuello, y escondiendo su rostro en el pecho de su marido, murmuró:

—Te he engañado.

—¿Cómo?—exclamó.

Ella se echó a reír.

—Sí; completamente engañado... No soy la lectora de la señora Sinclair... Es ella la que está a mi servicio. Somos muy ricos, maridito mío, muy ricos... Pero no te dije nada, porque yo quería que me quisieras por mí misma.

—¡Bah! ¿Tan ricos somos?

—Riquísimos. Soy la única heredera de Felipe Morville, el rey de los bosques. Cien millones de dólares lo menos.

—Es demasiado. No creí que fueras tan rica.

—¿Que no creías...? Entonces.. — dijo ella con asombro—, ¿tú sabías algo?

—Sabía que la señora Sinclair era tu institutriz y que tenías muchas propiedades y mucho dinero.

Su rostro enrojeció de indignación, y luego, pálida de pena:

—¿Y es por eso por lo que te has casado conmigo?

—¡No; eso, no! ¡Por ti y por mí! ¡Porque te quería y te quiero!

Los ojos de Silvina estaban llenos de lágrimas.

—¿Y cómo podrás probarme eso?

—Te lo he probado ya..., casándome contigo.

—¡Buena prueba!

—Sí, querida. Así es. Yo no pensaba casarme...

—Con una mujer pobre.

—Sin duda; pero menos todavía con una mujer rica.

—¿Y por qué no me lo has dicho?

—Por no causarte pena... y porque no me hubieras creído.

—¿Y ahora?

—Ahora ya no tiene importancia. Porque tú comprenderás que yo no voy a vivir de tus dólares ni a viajar en tus autos, ni a disfrutar de tus criados. Vendrás a casa de tu marido cuando quieras, para compartir su vida nada opulenta, aunque cómoda, y yo te doy mi palabra de honor de que tu marido no irá a tu casa sino como amigo, para tomar una taza de te. Tu fortuna es tu fortuna, y mi hacienda, lo que yo gano. ¿Me has comprendido?

—¿Es verdad eso? — exclamó asombrada y alegre como una criatura.

—Acabo de darte mi palabra de honor, y cuando me conozcas mejor verás que prefiero morir de hambre a faltar a ella. Y ahora, pequeña multimillonaria, ¿quieres dejarme acabar mi dibujo? El "Illustrated British Magazine" espera... Es urgente.

J. H. R.

VERDADERO AHORRO
Se obtiene fumando
CIGARRILLOS
PILOTO
Ovalados Corcho 40 cts

DACTILOGRAFA
CON PRACTICA NECESITAMOS INMEDIATAMENTE
Dirigirse por escrito enviando copias de certificados a
Casilla 359
11—J.

EL CABELLO
Es el más bello encanto de la persona; pero requiere un gran cuidado, y para ello usted deberá aplicarse algo inofensivo, como ser el conocido ESPECIFICO BOLIVIANO BENGURIA.
MONEDA 875.- Dr. R. BENGURIA B.

FIERRO
GALVANIZADO
ACANALADO
— IMPORTADO —
Ofrecemos para entrega inmediata:
Grace & Cía. - (Chile) S. A.
HUERFANOS 1087
11—J.

MAÑANA DIA 12 EMPIEZA MAÑANA DIA 12
LA REALIZACION DE LAS NUEVAS MERCADERIAS CON QUE:
CONTINUA LA
SENSACIONAL LIQUIDACION DE CALZADO FINO
HAY:
PARA CABALLEROS: Calzado en Box-Calf negro, desde . . . . $ 29.80
PARA SEÑORAS: Calzado en los diversos materiales, desde. . . . . $ 24.80
PARA JOVENCITAS: Calzado de calidad especial, desde . . . . $ 19.80
PARA NIÑOS: Calzadito de ricos materiales, desde . . . . $ 12.00
PARA NIÑITAS: Lote en calzado de Gamuza Blanca, a . . . . $ 14.80
PARA GUAGUAS: Calzadito desde el N.º 17 al N.º 26, a . . . . $ 9.80
BOTAS de Cabritilla importada, taco Luis XV, muy finas, para SEÑORAS, a . . . . $ 19.80
M. ARTIGAS y Cía.-Ahumada 201

GUIA PROFESIONAL

ABOGADOS

GABRIEL AMUNATEGUI Y SALVADOR DE LA VEGA
Huérfanos 1153, Of. 32 y 33. Cas. 3091. Teléfono 3507

ROBERTO CRUZ
Abogado-Secretario jubilado 1.er juzgado del crimen. Causas criminales. Consultas de 4 a 6. Huérfanos 2260

FEDERICO DUNCKER BIGGS
Huérfanos 833, Altos Banco Germánico. Cas. 219. Teléf. 295.

ALBERTO DURAN B.
Huérfanos 1235. Oficina 8. Casilla N.o 2914.

LADISLAO ERRAZURIZ LUIS QUINTEROS T.
Amunátegui 301. Teléfono N.o 633.

HECTOR ARNALDO GUERRA
Galería Alessandri 24. Civil y criminal. Teléfono 4352.

OSVALDO HEVIA
Morandé N.o 244. Casilla 1831.

BERNARDINO LEIVA OTTMAR STEGMAIER
Bandera 537. Casilla 2068.

MANUEL MERINO E.
Bandera 166. Teléfono 2077. Casilla 2407. De 10 a 11 1|2 A. M. 4.30 a 6.

VICENTE MOLINOS GAETE
Agustinas 1148. Teléfono 2110. De 10 a 12 y 4 a 6.

NICOLAS MARAMBIO MONTT
San Antonio 570. Cas. 2699. Asuntos civiles, especialmente mineros.

LUIS MORALES ZUAZNABAR
Morandé 466; Casilla 1873. De 10 a 12. Oct.-23

ROBERTO DE PETRIS
Galería Alessandri 25. Teléfono 156. Casilla 4044.

ANTONIO PLANET C.
Especialmente cuestiones comerciales. Estudio: Estado 91. Casilla 4034. Teléfono 1137.

SALAS ROMO HNOS. LUIS Y VICTOR A. SALAS ROMO
Abogados. Trasladaron sus oficinas a Compañía 1325. Teléfono 1527. Casilla 2231.

LUIS MANUEL RODRIGUEZ
Abogado. Amunátegui 225.

LISANDRO SANTELICES E.
Abogado. Catedral 1424. Teléfono 831.

HUMBERTO YAÑEZ VELASCO
Morandé 323. Teléfono 595.

EMILIO TAGLE RODRIGUEZ
Asuntos comerciales y mineros. Bolsa Comercio. Oficina 207. Teléf. 2018.

MEDICOS

Dr. ANIBAL ARIZTIA
Médico Hospital Niños R. del Río. Ayudante Clínica Prof. Prado Tagle. Teatinos 321. De 2 a 3.30. Teléfono 1773. Domicilio: Agustinas 1319.

Dr. ALCAINO
Regresó Europa. Oídos, nariz, garganta, vías lacrimales. Especialista Hosp. Salvador y Niños. 3 a 5. Dieciocho 257. Teléf. 257.

JOSE AVILES A.
Nataniel 167, de 1.30 a 4. Especialmente: Cirugía, Partos, enfermedades señoras y sociales.

Dr. CARLOS D. AGUIRRE
Especialmente vías urinarias. Venéreas, sífilis. Carmen 191; 1 a 5.

Dr. ITALO ALESSANDRINI
Cirugía y ginecología. 1 a 3. Merced 822. Teléfono 3555.

INSTITUTO DE SALUD
Cisterna (Población Nueva España) Destinado al diagnóstico y tratamiento de las enfermedades nerviosas y mentales, dirigido por el doctor Fontecilla, Santiago: Delicias N.o 1626. Electricidad médica, baños, etc.

Dr. LEONCIO ANDRADE
Medicina general. San Diego N.o 81. De 2 a 5. Teléfono 4528.

Dr. AMENABAR OSSA
Oculista 14, Europa, 3 años médico director Hosp. Ojos Condado Stanford (Inglaterra). 21 de Mayo 578. De 2-4. Teléfono 602.

Dr. ARNELLO
Cirugía, anestesia general, venéreas. García Reyes 17. De 12-3. Hospital San Vicente 4-5.

Dr. FELIX BULNES
Médico-cirujano. Huérfanos 801, Of. 18. Consultas: 1 1|2 a 3.

Dr. ARTURO BARRAZA ARAYA
Puente 557, ausente.

Dr. BORQUEZ SILVA
Estudios Europa. Pulmón, corazón, estómago, intestino. Rayos X. 3 a 6. Arturo Prat 80. Teléfono 19. Matadero.

Dr. RIFO BUSTOS
Estudios en Europa. Medicina interna. Preferentemente corazón y estómago. 2 a 5. Cochrane 177.

Dr. BISQUERTT
Vías urinarias, sífilis. Moneda 859. 3 a 6. Cas. 2563. Teléf. 953.

Dr. BRONFMAN

Estudios Europa. Cirugía, enfermedades señoras. Venéreas, 2 a 5. Teléfono 3457. Se trasladó Cienfuegos 68.

Dr. ROBERTO BALTRA G.
Medicina general, vías urinarias. 3.30 a 6. Ahumada 11. Teléfono 170, Parque.

Dr. BEAUMONT
Ayudante servicio ginecología Hospital Salvador. Santo Domingo 1245. De 3-5. Domicilio: Avenida Manuel Montt 1541. Teléfono 93. — Santa Elena.

Dr. BRAGA CASTILLO
Regresó Europa. Rayos X. Medicina general niños; 9 a 10 y de 1.30 a 4.30. Merced 136. Teléfono 1393.

Dr. BARRENECHEA

Oculista, especialista oídos, nariz, garganta. Huérfanos 801.

Dr. MARCOS BRITO
Estudos Europa. Cirujía, niños. Enferedades señoras, partos, venéreas. A. Prat 309, de 3 a 6.

Dr. MARIANO BAHAMONDE RUIZ
Cirugía, ginecología. 1 3 Cocrane 66 Dom. Delicias 1230.

Dr. HECTOR CORONA T.
Bronquos y pulmón. Asma 4 a 5. Delicias 868. Teléfono 2483.

Dr. ALDO CONTRUCCI
Estudios Europa. Medicina interna. Sífilis. Nataniel 142. 3.30 a 4.30. Jefe clínica Prof. Brockmann. Teléfono 3340.

Dr. LEONIDAS CORONA T.

Regresó de Europa
Laboratorio Clínico
Delicias 868 — Teléfono 2483
REACCION DE WASSERMAN
Química Bacteriológica
VACUNAS ..

DR. CASTAÑEDA IGLESIAS
Niños. Compañía 1839. Teléfono 254.

DR. EDUARDO CRUZ COKE L.
Medicina interna. Merced 207. De 1.30 a 6.30. Teléfono 4205.

Dr. LEON CHONCHOL
Medicina general. Rayos X. Sífilis, piel, venéreas. Regresó. Gálvez 61.

DR. CROIZET
Londres 25, entre Serrano y San Francisco. Teléfono 637. Consultas 1-3.

Dr. EDUARDO DE RAMON
Estudios Europa. Cirugía, señoras. Partos 1 a 4. Agustinas 1606. Tel. 3623.

IGNACIO DIAZ MUÑOZ S.
Medicina general. Vías urinarias; 3 a 6. Bandera 574. Teléfono 3424.

Dr. RODRIGO DONOSO GAETE
Médico Hosp. Salvador. Medicina interna. 1.30 a 3 menos Sábados. Amunátegui 32. Domicilio: Ejército 134. Teléf. 2206.

Dr. CARLOS DOBEN
Señoras. Cirugía 1 a 4. Monjitas 536. Tel. 2671.

OCULISTA
Ojos, nariz, oídos y garganta. Estudios Europa. San Antonio 148. (Entre Moneda y Agustinas). Consultas: 3 a 6.—Dr. E. García Collao.

Dra. JUANA DIAZ MUÑOZ
Especialista enfermedades señoras y niños: 2 a 4. Delicias 858. Teléfono N.o 1715.

Dr. JOSE DONOSO DONOSO

Médico-cirujano
Horas de consulta: de 2 a 4.
Miraflores 457.—Teléfono 2773

Dr. RICARDO DONOSO
Corazón, pulmón. Regresó Europa. 2.30 a 4.30. Agustinas 619.

Dr. DIMITSTEIN

Agustinas 1308, esquina Teatinos. Rayos X. eMdicina general. Corazón, pulmón, estómago e hígado, 1 a 4. Teléfono 3848.

Dr. ESPINA
Rayos X. Medicina interna. Estudios Europa. Catedral 1425. Tel. 2102. De 1.30 a 4.

Dr. FRANCISCO EDWARDS
Estudios Europa. Vías urinarias. Teatinos 10. De 2 a 3.

Dr. FUENZALIDA BRAVO
Niños. Merced 560. Tel. 1721, 2 a 4.

Dr. FONTECILLA
Estudios Europa. Afecciones pulmonares y nerviosas. Rayos X, pneumotorax artificiales, tuberculinoterapia, etc. Delicias 1626.

Dr. FUENZALIDA CORREA
Cirugía, señoras, partos, 2 a 3. Huérfanos 745. Telef. 466.

Dr. CARLOS GARCES BAEZA

Delicias 1276. — Teléfono 3747 Exámenes químicos bacteriológicos. Reacción Wassermann. Medicina interna. 3.30 a 5.30.

Dr. GLEISNER V.

De 3 a 5. Pulmón, corazón, hígado, riñón, intestinos, etc. Sífilis. Castro 26. Casilla 2664.

Dr. RICARDO GUNTHER
Ayudante clínica ginecológica. Partos. enfermedades señoras. Av. España 696, de 3 a 4. Telf. 253. Parque.

DOCTOR GIANELLI
ESTUDIOS EUROPA
SIFILIS PIEL VIAS URINARIAS
21 de MAYO 562
CONSULTA de 2 a [illegible]

ENFERMEDADES DE LA PIEL, SIFILES Y VENEREAS
Luz ultra violeta. Radioterapia.
Dr. FELIX GROHNERT B.
Ejército 391. De 2-6.

Dr. VICTOR M. GAZITUA
Partos, enfermedades de señoras. Trasladóse Agustinas 586, 2 a 4. Teléfono 976.

DOCTOR GREENE
Estudios Europa. Cirugía y Ginecología. Calle París 809 (manzana residencial, San Francisco) 2 a 4. Teléfono 2860.

Dr. A. GORGEWSKY S.
Médico jefe Policlínico medicina interna. Hosp. San Juan de Dios. Pulmón, estómago, hígado, intestinos. República 42. Tel. 197, de 2-5.

Dr. ENRIQQUE GONZALEZ H.
Estudios Europa. Estómago, intestinos, hígado, diabetes; obesidad; reumatismo. 1.30-3.30. Ejército 644.

Dr. ANIBAL GREZ
Oídos, nariz, garganta. De 1.30 a 3.30. Merced 324. Teléfono 3555.

Dr. GUSTAVO GIRON L.
Cirugía y ginecología. Brasil 32. Teléfono 3126. De 2 a 3.

Dr. ROBERTO JARAMILLO
Ejército 707. Teléfono 142. Parque.

Dr. MARIO GARCIA DOMINGUEZ
Medicina general. Señoras. Partos. Venéreas: 1 a 5. San Diego 65.

Dr. RAUL VENTURA JUNCA
Residente Hosp. Salvador. Medicina interna. Rayos X. 4.30 a 6. Riquelme 140, Teléfonos 3828 y 395.

Dr. ARNULFO JOHOW
Estudios Europa. Cirugía y ortopedia. Adultos, niños, 3-4. Santo Domingo 1523. Teléfono 1033.

INSTITUTO RADIOLOGICO Dr. ADOLFO KAPLAN
Radioscopia, radiografía, radioterapia, aplicaciones radium. Estudios Europa y EE. UU. Huérfanos 1466.

Dr. A. KORNER ANWANDTER
Estudios Estados Unidos. Cirugía, ortopedia. 10-12 A. M. Santo Domingo 614.

Dr. AQUILES LUENBERG
Jefe Laboratorio. Rayos. Sección Experimental, Higiene. Laboratorio Rayos X. Luz ultravioleta. Diatermia. Consultas 1-4. Arturo Prat 181

Dr. TEODORO LEIBLE
Enfermedades nerviosas. Medicina interna. Aplicaciones eléctricas. De 3 a 6 Olivos 794.

Dr. H. LEA-PLAZA

Estudios Europa. Compañía Núm. 2115. De 3-6. Teléfono N.o 3880.

Dr. LABRA LETELIER
Nariz, garganta, oídos. Consultas de 2 a 5. Compañía 1361.

Dr. ARMANDO LEON L.
Cirugía. Compañía 1909. Martes, Jueves, Sábado; 1 a 3. Teléfono 3846.

Dr. LOIS
San Pablo 1236. Medicina general. Vías Urinarias. Sífilis. De 1 a 5.

Dr. LAVAL
Medicina interna. Lord Cochrane 340. De 2 a 4.

Dr. OSCAR MELENDEZ
Medicina interna. Sífilis. Santo Domingo 1036; de 2-4, y 21 de Mayo 578, de 4-5. Teléfono 2831.

Dr. J. MONTERO C.
Medicina interna. Venéreas, de 1 1|2 a 3, y de 6 a 8. Clínica nocturna 9 a 10. Agustinas 1060.

Dr. G. MORAGA FUENZALIDA
Regresó Europa. Niños, luz ultravioleta. 2.30-4. Cochrane 118. Teléf. 2804.

Dra. CORA MAYERS
Médico Cirujano
Regresó de Estados Unidos. Especialista en niños. Luz ultra-violeta. Ahumada 29. Teléfono 711.

ENFERMEDADES DEL CORAZON DOCTOR MAHOTIERE
Consultas de 1 a 4.—Rayos X y Laboratorio. Estudios en Europa. Compañía 1973.

Dr. JUAN MARIN B.
Cirugía general. Enfermedades vg., niños. Domicilio: San Diego 1843. Consultas, Amunátegui 85. Teléfono 3796.

Dr. MUÑOZ VALENZUELA
Residente Hosp. Niños. Tuberculosis, infantil. Matucana 303. 2 a 5. Teléf. 158.

Dr. MALBRAN
Enfermedades mentales y nerviosas. De 2 a 4. Se trasladó a Huérfanos 1880.

Dr. MANUEL MORENO
Medicina general, pulmón, estómago, intestinos. Tratamiento especial. Tuberculosis. Estudios Europa. 2.30-4.3. San Francisco 155.

Dr. JUAN MONTENEGRO M.
Enfermedades de niños. Compañía 1770. Teléfono 2120. Regresó.

Dr. H. NUÑEZ ZAMORA
Matucana 289, Teléfono 291. Estación, 1 1|2 a 3 1|2. Sábado, 4-6.

SANATORIO GOSSMANN
Constitución

Sucursal del Sanatorio Gossmann, Cassel, Alemania.
Cura natural de las enfermedades por medio del sol, aire, agua fría, caliente y vapor; masaje, gimnasia y dieta especial. Aplicaciones individuales a cada caso. Ahorre un viaje a Europa, ocurriendo a este sanatorio, situado en una de las playas más hermosas de Chile. Prospectos a disposición: casilla 5, Constitución.

Dr. LUIS OPAZO P.
Jefe Policlínica. Niños. Universidad de Chile. Compañía 3007. Teléfono 48. Estación.

Dr. JULIO A. PAREDES F.
Especialmente enfermedades señoras Medicina. Cirugía. Brasil 47, de 2 a 4.

Dr. ORREGO PUELMA
Médico Hospital San Juan de Dios. De 3.30 a 5 y media. Agustinas 1314. Teléfono 1217.

Dr. PANTOJA

Corazón, pulmón, estómago, sífilis. Delicias 1276. De 2 a 4. Teléfono 3747. Santo Domingo 1036. Teléfono 574, de 6 a 8.

Dr. MARCIAL PARADA
Oídos, nariz, garganta. De 2 a 6. Santo Domingo 831. Teléfono 1859.

Dr. DAVID PULIDO
Enfermedades niños. Santo Domingo N.o 1790. Teléfono 2152. De 1 a 3.

Dr. PRUNES
Estudios Europa, Jefe clínica piel, sífilis, venérea. Merced 490. Casilla 2894.

Dr. PATIÑO MAC-IVER
Medicina interna. Enfermedades niños. Libertad 448. De 2 a 4. Teléfono 1636.

Dr. ALBERTO PANATT
Pulmón, corazón, estómago, hígado. Rayos X. Teléf. 1211. Delicias 1416. De 2 a 4.

Dr. SANTANDER
Estudios Europa. Medicina interna. Estómago, intestinos. Rayos X. Alameda 938. 3 a 5.

Dr. LUIS QUIROGA
Medicina general. Consultas: 4 a 5.30 Catedral 1452. Teléfono 3760.

Dr. ALBERTO RAHAUSEN
Cirugía general. Compañía 2928 Teléfono 192. Estación. De 2 a 4.

Dr. JOEL RODRIGUEZ P.
Estudios Europa. Medicina interna. Estómago, intestinos. Rayos X. 2 a 4. Amunátegui 559. Telf. 2810.

Dr. CESAR RODRIGUEZ LEON
Medicina interna. Enfermedades de niños, Catedral 2607, 1 a 2 y Bascuñán Guerrero 1013. 4 a 5.

INSTITUTO SANITAS

AGUSTINAS 1955
Laboratorio auto-vacuna, radioscopías, terapia de radum y de Rayos X. Luz ultra-violeta. Aplicaciones eléctricas. Instalaciones de radium baños de ácido carbónico, diatermia.

Dr. JOSE SYMON O.
Médico Hospital Niños "R. del Río". Martes, Jueves, Sábado. 1½-3½. Nataniel 114. Teléfono 2007.

Dr. SCROGGIE
Especialidad enfermedades de niños Jefe de la Clínica de Niños, Universidad de Chile. Consultas de 2 a 4 de la tarde. Rosas 1157.

PROFESOR Dr. SOTO PARADA
Laboratorio Clínico. Moneda 1035.

Dr. Marco A. Sepúlveda R.

LABORATORIO CLINICO
Trasladóse a Miraflores 450. Teléfono 233. Abierto a toda hora.

Dr. CRISTOBAL SAENZ
Estudios Europa. Afecciones médico-quirúrgicas abdómen. Estómago, sífilis. Rayos X. De 1 a 3.20. Agustinas 1889, teléfono 3098.

Dr. HELLMUTH SIEVERS W.
Médico-cirujano. Domicilio: Molina 72 San Antonio 275. De 2 a 3 1|2.

Dr. CARLOS SEAMAN
Médico cirujano. Consultas: 1.30 a 4. Trasladóse Delicias 225.

Dr. STOLTING
Oculista. Médico recibido Alemania. Chile. Moneda 627, de 3 a 6.

Dr. OMAR SANTAPAU
Medicina interna, venéreas, sífilis. Santo Domingo 1280. De 3 a 5.

Dr. OTTO SCHWARZENBERG
Enfermedades niños. 2 a 3, Martes, Jueves y Sábado. Lunes y Viernes, 2.30 a 3.30. Santo Domingo 1523. — Teléfono 1033.

Dr. TORRES TORRES
Jefe clínica profesor Korner. Enfermedades señoras y cirugía. Trasladóse Delicias 261. De 2 a 6.

Dr. VEGA MACHER
Exclusivamente pulmón. Nataniel 109. De 2 a 3.30. Lunes y Miércoles.

Dr. G. E. VIDAL S.
Delicias 2696. Teléfono 345. Estación. Consultas: 6 a 7.

Dr. GUSTAVO UNDURRAGA
Niños, corazón, arterias, catarro intestinal, 2 a 4. San Isidro 123. J-13

Dr. J. M. VERGARA KELLER
Regresó de Europa. Partos, ginecología. Agustinas 823. De 3 a 4. Teléfono 2855.

Dr. JORGE VIVES BRAVO
Enfermedades niños. Delicias 335. Teléfono 2895.

Dr. VILLAGRA
Estudios en Europa. Unicamente pulmón. Rayos X. Pneumotorax. Helioterapia. Dieciocho 437 A. De 2 a 5.

Dr. JAIME VIDAL OLTRA
Pulmón, corazón, estómago. Laboratorio: 2-3 1|2. Catedral 1423. Teléfono 2006.

Prof. Dr. VARGAS SALCEDO
Regresó Europa. Cirugía. Compañía 2499. Teléf. 1060.

Dr. VICUÑA HERBOSO
Ayudante Clínica Prof. Prado Tagle. Hospital San Vicente. Medicina interna, enfermedades corazón. Martes, Jueves, Sábado. 2.30 a 4.30. Almirante Barroso 270. Teléf. 1053.

Dr. YAÑEZ G.
Estudios Europa. Piel, sífilis, venéreas. Trasladóse Delicias 865. De 2 a 5. Casilla 618.

Dr. WAUGH
9 1 4 6 0 6 Estudios Europa, internas, venéreas, sífilis, Wasserman. Compañía 1853. 2 a 4.30.

Dr. WIREN
Oídos, nariz, garganta. Compañía N.o 1606. De 2 a 5.

Dr. WEINSTEIN
Estudios Europa. Enfermedades de la piel, sífilis y venéreas. Radioterapia y luz ultra-violeta. — Agustinas 1357. De 2 a 5.

DENTISTAS

C. VALENCIA COURBIS
Operaciones indoloras. Coronas, Puentes y dentaduras. Teatinos 50.

Dr. GUILLERMO VELASCO M.
Dentista. Estudios en Filadelfia. — Catedral 1261.

Dr. ENRIQUE SANSOT
Ahumada 11. Teléfono 4221. Horas: 9 a 12 y 2 a 6.

Dr. CERDA LOPEZ
Ahumada 11. Teléfono 4221. Horas: 9 a 12 y 2 a 7.

Dr. CLODOMIRO CONTRERAS
San Antonio 51. Teléfono 3692. Horas: 10 a 11 y 3 a 6.

Dr. LEONEL CONTRERAS M. RAYOS X
Cirujano dentista. Merced 486.

FORTUNATO ENCINA P.
Especialmente placas, coronas. puentes. Extracciones indoloras. Ahumada 56.

Dr. CESAR PARDO C.
Dentista. Moneda 1035.

Dr. GALLARDO GONZALEZ
Estudios en Filadelfia. Consultas: diurnas y nocturnas. Echaurren 26.

WENCESLAO MUÑOZ L.
Dentista: Tratamientos rápidos. Extracciones sin dolor. San Diego 448.

ARMANDO MORA PINOCHET
Dentista. Trasladóse: Santa Rosa N.o 671.

ALFREDO MUÑOZ LOBOS
Extracciones sin dolor. Somnoformo. Puentes, placas. Tratamientos rápidos. Compañía 1852.

CLINICA DENTAL

"VALENZUELA BASTERRICA"
Luis R. Berríos Méndez
Rafael Valenzuela Labbé
Carlos H. Rojas
DENTISTAS ESPECIALISTAS
Cirugía dental atendida por médicos especialistas. Somnoformo. Correcciones de anomalías. Riquelme 47. — Teléfono 1642.

ARQUITECTOS

EDUARDO TASSO
Construcciones, transformaciones y reparaciones. Huérfanos 1258.

OFICINA DE CONSTRUCCIONES
Dirección o Contrato
LEOPOLDO NAVARRETE CH.
Morandé 67. Teléfono 3133. Casilla N.o 380.

REPARACIONES DE EDIFICIOS
pedir planos, presupuestos, R. Zenín, Casilla 750.

CONTADORES

VICTOR MENA VELASQUEZ
Contador. Perito Mercantil, Estudo de Arbitrajes, revisiones, balances. Merced 362, esquina Estado.

MATRONAS

AIDA AZAGRA
Partos, curaciones, recibo pen nistas. San Diego 956.

MATRONA ERAZO.
Pensionistas. Atiende domicilio, yecciones. Mujica 20, casi esquina Vicuña Mackenna.

CLINICA PRIVADA
Dra. Mercedes Darrigrandi del extranjero. Atenderá su distinguida clientela en su pensionado Huérfanos 3170.

H. IZQUIERDO DE GARRIDO
Partos y ginecología, Seguro diagnóstico. Atención esmerada. Pensionistas, precios muy módicos. Estudios completos, últimos adelantos ciencia. Consultas 8-10 y 1-4. García Reyes 869, entre San Pablo y M. de Rozas.

AMELIA MATUS
Recibo pensionistas. Partos. Atención a domicilio. Toda clase de inyecciones. Maule 1062.

PENSIONADO OBSTETRICO GINECOLOGICO
Recíbense enfermas cualquier época embarazo. Asistencia completa. Partos desde $ 40. San Diego 1314.

PENSIONADO MENARES
Pensionistas. Partos, pensión $ 4 Masajes. inyecciones. Cochrane 111

SARA OSORIO DE GONZALEZ
Matrona. Partos y curaciones. Rosas 2254.

Mme. E. FRAGNAUD
Matrona francesa, San Francisco 14

MATERNIDAD PARTICULAR
Flor Villaseca. Recibe pensionistas provincias, meses, días. Partos. Curaciones. San Diego 267.

CLINICA PRIVADA DE OBSTETRICIA
Señora Reyes, matrona ginecologista. Establecimiento moderno, atendido por cirujanos especialistas. Enfermas todas partes país. Partos, precios módicos. Esmeralda 6

PENSIONADO PARTICULAR
Mercedes Rojas. San Diego 930. Recibe enfermas. Curaciones. Consultas toda hora.

ANA G. VARGAS BARRERA
Partos. Recibo pensionistas. Unión Americana 627. Teléfono 385. Est.

CARMELA ROMAN
Maternidad particular. Recibo enfermas pensionistas. Maestranza 411.

CARMELA TORO G.
Partos. Asistencia toda hora. Recibo enfermas. Matucana 640.

VARIOS

CLINICA Y LABORATORIO DEL Dr. LUIS A. BRAVO B.
Atendida únicamente por médicos Especialistas
Residente, Dr. Félix Valenzuela
Ultimos procedimientos modernos para exámenes, tratamientos, medicina interna, especialmente Piel, Corazón y Niños. Cirugía interna y externa. Especialidad tratamientos curaciones enfermedades venéreas genito-urinarias e impotencia. Curaciones rápidas, prolijas aun enfermedades antiguas. Gabinete para toda clase consultas, curaciones, inyecciones aun sean recetadas otros médicos. Cinco pesos, precio fijo de 5 a 8.
Se atiende ambos sexos 9 a 11 y 2 a 8. Secciones separadas, reservadas correspondencia.
Puente N.o 562 — Casilla 2782

CLINICA ALAMEDA 2595
Tratamiento sífilis y gonorreas en sus complicaciones ambos sexos, curaciones rápidas y métodos más modernos conocidos. Atiende 10 a 12 M. y 2 a 7 P. M. Noche: de 9 a 10 P. M. Hospitalización enfermos con pensión, $ 5, $ 10 y 20 pesos diarios.

Compre un "Borsalino" a Capellaro
Sombrerería Capellaro. = Estado 230

DEFUNCION
Ha dejado de existir la señora doña
Beatriz Quiroga v. de Morandé
Sus restos serán sepultados privadamente hoy en el Cementerio General.
LA FAMILIA.

DEFUNCION
Ha fallecido nuestro querido deudo, don
Eliseo Berríos Berríos
Sus funerales se efectuarán hoy, a las 4 P. M.
Partida de San Alfonso 366 al Cementerio General.
LA FAMILIA.

DEFUNCION
Ha fallecido trágicamente nuestro querido hijo
Víctor Guillermo Romero Durán
Sus funerales se efectuarán privadamente.
JOSE ROMERO Y FAMILIA.

POMPAS FUNEBRES
EMPRESA ZENTENO
ESTADO 17 | DELICIAS 2584
TEL. 4275 | TEL. 524
ATIENDE DIA Y NOCHE

DEFUNCION
Habiendo fallecido nuestro querido hijo, padre y hermano, señor
Palmenio Rayo C.
Rogamos a sus relaciones acompañar sus restos hoy 11 de Junio al Cementerio General, a las 3 1|2 P. M.
LA FAMILIA.
El cortejo será a pie, partiendo del local social de la S. M. La Universal, A. Prat 1242.

DEFUNCION
Ha fallecido el señor
Guillermo Figueroa Molina
Sus restos serán sepultados privadamente hoy, a las 3 P. M., en el Cementerio General.
LA FAMILIA.

DEFUNCION
Ha fallecido mi idolatrada madre
Trinidad.. Rodríguez de Vial
El cortejo partirá de su casa, Blanco Encalada 3134, hoy 11, a las 2 1|2.
SU HIJA VICTORIA.

PROPIEDADES AGRICOLAS
COMPRA-VENDE
ALFREDO TAGLE RODRIGUEZ
Catedral 1137.— Casilla 3132

DEFUNCION
Sociedad de Socorros Mutuos La Universal
Habiendo dejado de existir el ex-secretario de esta institución, don
Palmenio Rayo Campos
Citamos a los socios a sus funerales que se llevarán a efecto hoy Jueves, a las 3 1|2 P. M., partiendo el cortejo fúnebre, a pie, en dirección al Cementerio General, desde la Secretaría: Arturo Prat 1242. En caso de lluvia los funerales se harán en coche.
Invítase especialmente a las sociedades amigas.

DEFUNCION
Ha fallecido nuestro querido e inolvidable esposo y padre, señor
Eduardo Vergara
Sus restos serán conducidos al Cementerio General, hoy Jueves 11, desde su casa habitación, Huérfanos 2220, a las 10 de la mañana.
FLORENCIA G. v. DE VERGARA E HIJOS.

EXPRESION DE GRACIAS
Damos los más sinceros agradecimientos a las personas que se dignaron acompañar los restos de nuestro querido esposo y padre, don
Moisés Cichero Massone
a su última morada.
PLACIDA LARTUTO v. DE CICHERO E HIJO REINALDO CICHERO

MUEBLERIA Y PELETERIA
VIENESA
En la Mueblería, Delicias 1120
se vende toda clase de muebles, al contado y con grandes facilidades de pago. Entrega inmediata. En la Peletería se reciben hechuras y composturas. Precios bajos. AHUMADA 5.
SAN DIEGO 482. La Fábrica: frente a la Plaza Almagro.
E. ZIMEND.

COMPAÑIA CHILENA DE HIERRO Y ACERO Ltda.
Por acuerdo del Directorio, cítase a reunión extraordinaria de accionistas, para el día Lunes 19 del presente, a las 3 P. M., en la oficina de la Compañía, Banco Anglo, 5.o piso, oficina N.o 8.
El objeto de la reunión es informar a los accionistas del estado de los negocios de la Compañía.
EL DIRECTORIO.

LLEGARON
bazas de piedra en todas sus medidas, lingue muy seco
VIGAS Y VIGUETAS
álamo mach. 1|2x4 1|2; pilastras, guardapolvos y cornisas
BARRACA Y FABRICA "LA REPUBLICA"
DOMEYKO 2354 — TELEFONO 182

"SALON CHANTECLAIR"
— SAN DIEGO 339 —
EL MAS ELEGANTE Y MODERNO SALON DE BAILES
HOY — JUEVES 11 — HOY
DE 6.30 A 4 A. M.
GRAN BAILE, ORQUESTA SEIS PROFESORES
ESPLENDIDO BUFFET

JARDINERO JAPONES COMPETENTE
preferible conozca conducir auto. Datos: San Diego 400.
"LA SOMBRA"
EMPLEADAS DE MANO
jóvenes, necesito
SAN DIEGO 400

11—J.

C E M E N T O — E L M E L O N

Unico Cemento PORTLAND de Fabricación Nacional

Ofrece para entrega inmediata.

PRECIOS

$ 30.00 m|cte. los tres sacos, (Igual un barril), puestos en carro Calera, por carros completos.

$ 12.00 m|cte. el saco en los depósitos autorizados.

ACONSEJAMOS A NUESTROS CLIENTES PREVENIRSE CONTRA FALSIFICACIONES.

Sociedad Fábrica DE Cemento "El Melón"
AGUSTINAS 1148 — CASILLA 3514—TELEFONO 2715

LA NACION

Santiago, 11 de Junio de 1925.

LA TRAGEDIA DEL NORTE

Ha caído una cortina piadosa de silencio sobre los sucesos que mantuvieron durante una semana agitada la zona Norte del país y con ella toda la opinión sensata de la República. Un desatinado y temerario espíritu de reivindicación social levantó y arrojó contra la propiedad y el orden a una masa de obreros que escuchó la palabra engañosa de sus jefes; es fácil triunfar o imponer una idea sobre la conciencia proletaria, blanda arcilla ávida de recoger cuanta doctrina dispersa merodea en torno a las agrupaciones del trabajo. Y es esta doctrina irresponsable, lanzada así, al azar, la que lleva dentro el germen dramático, esta semilla trágica, que fructifica en un luto estéril y sin sentido.

No creemos que haya entre los obreros tanta impaciencia ni tanta ansiedad reivindicacionista que prefieran lanzarse a la aventura quimérica y dudosa de una asonada a esperar que se realice y se plasme en frutos la expectativa cierta que ha puesto en el horizonte de la vida proletaria la nueva legislación sobre el trabajo. Ha sido un estímulo engañoso, un miraje ilusorio, el estímulo de espíritus febriles y mórbidos, lo que ha llevado a una inopinada rebeldía a la gente que se ha puesto contra la ley en la pampa salitrera.

Pero no es la hora del reproche. Es la hora de sentir, es una hora de duelo, porque por más extraviada que haya sido la inspiración que arrojó a los obreros a la subversión, flota por sobre todo esto el hálito de la tragedia que apagó un centenar de vidas preciosas, vidas chilenas, que eran útiles a su patria y a sus familias y que fueron inconscientemente lanzadas a la anarquía y al desorden. No queremos hablar porque la palabra sobra cuando el suceso es tan elocuente y la lección tan dolorosa. En vez del reproche está todavía latente y tibio el sacrificio inútil y en vez del elogio habla el país en paz y en orden.

Debe terminar aquí este triste episodio de la vida nacional.

No es la hora de duelo el instante propicio a las recriminaciones, cuando más a la cosecha penosa de sus duras lecciones. Pero el obrero de la pampa es el símbolo mismo de la raza, la sustancia más preciosa y representativa del esfuerzo trabajador en Chile, y por funesto e ingrato que sea su extravío, no puede contemplársele sino como el trágico destino de un hijo que el padre recoge con un doloroso latido.

Es este obrero esforzado, sufrido, el que ha amasado la mayor riqueza de Chile y su sangre no puede salpicar la masa abrupta del caliche sin que el ánimo se encoja y el corazón experimente una sombría pesadumbre.

No buscamos atenuantes sentimentales para este espíritu subversivo que engendró la catástrofe, lo que queremos es simplemente colocar la conciencia nacional en actitud de avaluar lo que hay de penoso y de triste en este drama sordo que ha echado su aliento nefasto sobre la República.

Cuando haya pasado la hora dramática del duelo y del luto será el momento de extraer de esta experiencia trágica sus elocuentes lecciones sociales.

Pero entretanto es menester llevar al pueblo obrero un concepto más claro de sus derechos y sus deberes y decirle que la única garantía de respeto a las ideas que se profesan se encuentra en el mantenimiento del orden público y en el ejercicio de las funciones democráticas que aseguran la evolución social. "Prefiero la injusticia al desorden" decía Goethe, y tenía razón, porque los trastornos del orden público son la más inaceptable de las injusticias.

Todos los hombres viven del trabajo, es ésta la base del bienestar de las familias y de la riqueza pública y privada. Un país no puede jamás progresar en medio de los disturbios sociales, y si los dejamos crecer bien pronto sentiremos la decadencia, mientras nuestros vecinos crezcan en fuerza y poderío.

Y es esta precisamente la más noble misión del Ejército: asegurar la paz y la tranquilidad en el interior, porque a su sombra todos se encuentran garantidos y todos pueden ejercitar libremente sus derechos. Es su misión y es su deber. Las guerras internacionales, al menos en América, se han distanciado a influencias de los principios morales que rigen la vida de las naciones. Las instituciones armadas tienen a este respecto una actitud pasiva, de previsión y de respeto para el desarrollo de las actividades y de los intereses de los pueblos. Pero en el interior su acción es de salvaguardia rápida y enérgica del orden y de la tranquilidad públicos, porque esto es el derecho de los más, el interés del trabajo, el respeto de los bienes, la confianza de las familias y el sosiego de las poblaciones. Nadie tiene derecho para atentar a estas grandes bases de la vida social, porque cualesquiera que sean sus ideas o sus aspiraciones puede desarrollarlas por medio de la convicción y el razonamiento y hacerlas triunfar por medio del sufragio.

Querríamos llevar a todo el proletariado de la República, a todas las asociaciones obreras, a todos los hombres que viven del trabajo y del esfuerzo, la voz de confianza en las libertades públicas y en el funcionamiento regular de los principios de autoridad y disciplina para evitar las luchas sociales y buscar en los nobles principios de la solidaridad humana y de la confraternidad nacional el medio fácil y seguro de seguir su marcha ascendente hacia el bienestar común.

MALA POLITICA ECONOMICA

por GUILLERMO SUBERCASEAUX.

Desde el 5 de Setiembre hemos dictado diversas leyes sociales y tributarias tendientes, aquéllas a mejorar la condición de vida de las clases pobres y éstas a incrementar las rentas fiscales. Pero hemos olvidado por completo los intereses de la producción nacional. Nos hemos concretado a modificar las bases de la **repartición o distribución** de las riquezas, sin acordarnos que la **producción** es la verdadera y única fuente de riqueza nacional y de bienestar social.

No olvidemos que, como dice el profesor francés Charles Gide, "lo que hace la gravedad del problema social, no es tanto la desigual repartición de los bienes cuanto la insuficiencia de su producción". Parece que nosotros hubiéramos considerado, por la inversa, que el país se encuentra pletórico de riquezas, saturado de producción, y sólo necesitaríamos una mejor repartición de nuestros bienes. Nuestro país es, por desgracia, pobre; y nuestra agricultura de las regiones del Norte y del centro atraviesa por uno de los períodos más calamitosos que recuerda la historia de nuestro régimen de las lluvias.

Las contribuciones y las leyes sociales que modifican la repartición de las riquezas, repercuten en la producción. No se limitan a producir efectos meramente distributivos, sino que afectan también a la industria a que se refieren. He aquí por qué los problemas de la **repartición o distribución** de las riquezas se convierten a la vez en problemas de **producción**. He aquí por qué las llamadas cuestiones sociales, más que cuestiones meramente morales que se rigen por el corazón, son cuestiones del orden económico que deben regirse por la cabeza.

Cuando la ley impone contribuciones onerosas, disminución de las horas de trabajo, aumento de los salarios, etc., etc., a la par que tiende a incrementar las rentas públicas o mejorar las condiciones de los que viven de salarios, eleva los costos de la producción, disminuyendo, por consiguiente, los beneficios de los empresarios. Si esta disminución de las ganancias industriales es justa y razonable, las leyes financieras y sociales resultarán convenientes; pero si se extralimita, será, por la inversa, contraproducente, porque afectará la vida misma de la industria.

A la agricultura que sufre las consecuencias de la extraordinaria sequía porque atravesamos, en vez de obras de regadío, en vez de facilidades de crédito o de transporte que alivien un tanto la situación del momento, aplicamos el fardo pesado del impuesto complementario sobre la renta, que no es en buenas cuentas, más que un aumento considerable de la contribución que paga actualmente la tierra.

A la industria manufacturera, amenazada cada día más seriamente por la competencia de la industria extranjera y obligada a hacer frente a la elevación de los costos de producción producidos por las leyes tributarias y sociales, se les niega la revisión del arancel aduanero, reforma maduramente estudiada por una comisión especial que yo mismo tuve el honor de designar siendo Ministro de Hacienda en 1923.

Hemos hecho mucho por **repartir**; pero no hemos hecho nada por **producir**. ¿Qué sacaremos de todas estas medidas si los industriales, como sucede al presente, se ven obligados a limitar el desarrollo de sus industrias o a salir con ellas a los países vecinos en busca de mejores expectativas? ¿Cómo gravar con nuevos tributos a agricultores que sólo piensan en encontrar una ocasión para desprenderse de sus propiedades y verse libres de tanta gabela?

A este paso sólo conseguiremos aplastar el desarrollo progresivo de nuestra agricultura y de nuestra industria.

Ya que la presente Administración ha escrito a su Haber en el gran libro de la Historia Nacional la feliz solución del problema peruano, y pronto abonará también al mismo lado la más trascendental y oportuna reforma de nuestra Constitución, conviene que no cargue a su Debe el peso de la crisis que ha de producir o agravar la política económica que hemos seguido.

Ningún hombre culto podrá desconocer los sanos propósitos que han impulsado al Gobierno a dictar estas leyes de carácter social y tributario; pero esto no nos impide constatar que debido a las circunstancias extraordinarias por que hemos atravesado, no ha podido procederse en ellas con la debida meditación.

Que las naciones europeas, agobiadas bajo el peso de la liquidación de la gran guerra, se vean obligadas a soportar las graves consecuencias de una tributación onerosa, se comprende sin mayor esfuerzo; pero hacer los sacrificios que nosotros hacemos con el solo fin de financiar aumentos de sueldos de empleados administrativos, es cosa bien diferente.

No dudamos que los hombres que han tenido el valor y la inteligencia requeridos para arrostrar las consecuencias del problema del Norte y de la reforma constitucional lo tendrán también para eliminar las dificultades del orden económico a que acabo de referirme.

G. S.

EUGENIO NOEL EN SANTIAGO

Desde ayer tarde es huésped de la capital uno de los hombres de letras más célebres que tiene la España de hoy, el pintor más colorista de la vida española y el que ha dado en la literatura la nota más vibrante y pintoresca sobre los hombres y las cosas de la vida española.

Eugenio Noel por su temperamento y por su obra artística representa el valor más verídico sobre la evolución española de este último tiempo y será imposible hacer la historia de la transformación ideológica de la península, sin anotar la obra maciza y recia de este cerebro privilegiado.

Un poco selvático y otro poco rebelde, representa con esto mismo la virilidad perenne de esa raza, el vigor inagotable del cual desparramó en estas tierras americanas la simiente que constituye todavía la médula del alma hispano americana.

Eugenio Noel viaja por América en viaje de estudio y de propaganda; hombre de análisis y observación aguda, de métodos científicos no podría acometer una obra de convivencia indo-española sin palpar y sin olfatear primero la vida y el panorama de América.

La visita de Noel dejará, indudablemente, un rastro benéfico en estas tierras de América; tenemos mucho que aprender en su doctrina de la vida y en su rebelde y flageladora filosofía. Espíritu concreto y geométrico, enemigo de la abstracción, sugestiona con la influencia de su pensamiento que es sobre todo acción y empuje. Su silueta original y desafiadora va a confundir algún tiempo a los santiaguinos, pero luego penetrados de la esencia de su espíritu se hará tan familiar a nosotros como un hijo de esta tierra.

Al pisar este suelo de la capital a él que es hombre sencillo y franco no nos queda sino decirle con sencilla franqueza:

¡Bienvenido!

VENDO

Chalet moderno, muy

buena construcción

en el barrio Bellavista

Consta de 10 piezas, hall, patio, gallinero, jardín. En el entre suelo 2 piezas y cocina. Facilidades de pago.

PRECIO: $ 68,000

Carlos Ossandón B.

BANDERA 168 —
— CASILLA 1080

De Gran Ocasión Vendemos

CASA EN MERCED
moderna, entre Lastarria y Cerro, con toda clase de comodidades y otras dos casas de arriendo en altos que producen espléndida renta. Precio: $ 235,000. Fácil pago.

CASA EN HUERFANOS
modernísima, construída por don Alberto Cruz Montt. Esquina, halls, salones, escritorio, cinco dormitorios, dos toilettes, toda clase de dependencias garage, etc. Precio: $ 190,000

CASA EN SAN MARTIN
entre Alameda y Agustinas, 1,850 metros cuadrados, gran frente, dos pisos, residencia muy extensa y de lujo y dos casas de arriendo que producen $ 14,000 anuales. Precio: $ 420,000.

CASA EN CATEDRAL
entre Teatinos y Amunátegui, hall, salones, escritorios, amplias galerías, siete dormitorios, tres toilettes, tres patios y renta en altos por contrato de $ 12,000. Precio: $ 400,000.

ALEJANDRO GREENE CRUZAT
Sección Propiedades Urbanas
Oscar Greene Valverde y Jorge Guzmán Palacios
TEATINOS 86 — CASILLA 3722

EL "GUION" DE LA PROCESION DE CORPUS CHRISTI

por AURELIO DIAZ MEZA.

Lo que era la procesión de Corpus en siglos pasados. — La fiesta de Santiago Apóstol, patrono de la ciudad, y la de Corpus, fueron solemnidades nacionales. — La "garnacha y el birrete carmesí" de los Oidores. —Autoridades, nobleza y plebe. — Un terrible conflicto en la procesión del año 1714. — Dos altos funcionarios se disputan el "guión" del Santísimo en plena procesión. — Las comparsas de bailarines ante el palio. — La "Cañada" y la "Chimba" dilucidan sus rivalidades en las orillas del Mapocho.

La fiesta de Corpus Christi sólo podía compararse en solemnidad con la del apóstol Santiago, patrono de la capital del Reino porque en ésta se hacía el paseo del estandarte real y como fiesta civil que era, el pueblo se divertía más libremente; pero que la fiesta de Corpus era todo un acontecimiento, para cuya celebración se preparaba con meticuloso empeño no sólo la autoridad religiosa, sino los poderes públicos, la sociedad y el pueblo, lo manifiesta con unanimidad incontrarrestable cuanto papel viejo llega a tratar sobre este punto durante los trescientos años de nuestra vida colonial y aún de los primeros años de la República.

En primer lugar era la Real Audiencia, como la Corporación más alta del Reino, la que encabezaba las ceremonias con su Presidente, que era el Gobernador de Chile. Desde la procesión de Corpus, hasta la Octava, que se celebraba ocho días después,—como se hace hasta hoy,—se llevaban a cabo en el recinto de la Catedral solemnes ceremonias eucarísticas a las que asistía por riguroso turno un oidor que las presidía vestido con su traje de gala, esto es, "garnacha y birrete carmesí" rodeado además de todo el esplendor que correspondía a su dignidad de representante de la autoridad real. Este honor insigne costaba al oidor de turno algunos patacones, porque estaba obligado a costear el gasto de la cera que se consumía durante la larga ceremonia. Hubo oidor, bastante roñoso por cierto, que se negó a pagar una vez la cantidad de ochenta pesos, por parecerle excesiva, pero fué obligado a ello, después del correspondiente escándalo y pleito.

El día de Corpus y el de la Octava salía de la Catedral la procesión que se ha hecho tradicional hasta nuestros días. El orden de esta procesión, esto es, el sitio que debían ocupar en ella el Presidente, los oidores, el Corregidor, los alcaldes, el Cabildo, los altos funcionarios, las cofradías los canónigos, los prelados de las órdenes religiosas, los clérigos y frailes estaba establecido por un ceremonial especial que tenía su origen nada menos que en la Ley 44, libro III, título 15 de las Leyes de Indias...

Por lo tanto, no era cosa tan sencilla para una autoridad colocarse como "alumbrante" en la procesión de Corpus, pues si por despreocupación o ignorancia se colocaba delante o detrás de alguien que era su superior o su inferior, el "agraviado" le metía pleito al día siguiente y le pedía "reparación del agravio y aún le pedía "daños", como ocurrió al procurador de comercio don Felipe Godoy y Riveros con el escribano público don Juan Zerfate de Hinojosa quien le cobró a Godoy quinientos patacones en concepto de daños por haberse colocado delante de él en la procesión de Corpus del año 1654.

Según la ley 44 ya citada, el palio debía colocarse en el presbiterio "entre los canceles o sitio " donde se hallan los tribunales " de la Real Audiencia y el Cabildo e allí de manos de un presbítero, deben recibir las varas " del palio los regidores, el guión " el Corregidor y el estandarte el " regidor más antiguo; e cuando " el preste diga "procedamus" in " pace", se tomarán los ciriales " saliendo la Cruz del Cabildo adelante del guión y del Estandarte, " etc etc. Bueno, pues; a pesar de que la Ley de Indias número 44 era tan clara y meticulosa, no faltaban incidentes serios sobre precedencia, que se desarrollaban en el recinto mismo de la Catedral o en el curso de la población, con el escándalo consiguiente.

Uno de estos sucedió en la fiesta de Corpus del año 1714, y voy a hacer breve referencia a él para que mis lectores se den cuenta de la importancia que se atribuía entonces a estos y a todos los cargos honoríficos.

Estaba todo listo para que partiera la procesión desde el presbiterio de la Catedral con dirección a la Plaza; los regidores en su sitio con las varas del palio, la Audiencia formada en corporación, el Cabildo eclesiástico, el secular y todo el mundo con sus respectivos cirios en la mano, cuando el presbítero maestro de ceremonias, tomando el guión, en vez de llevárselo al Corregidor,—a quien le correspondía, y el cual esperaba devotamente arrodillado—se lo fué a entregar a don Baltasar de Morales y Torre del Alamo que estaba un poco más distante.

El Corregidor vió pasar el guión por su lado, y creyendo que el maestro de ceremonias no lo había visto a él, le dijo al pasar:

—Estoy aquí, don Manuel María; deme vuestra merced el guión...

—El guión se lo paso a quien corresponde, contestó el presbítero, que yo sé mi obligación. Y sin más lo fué a entregar al "dicho" Torre del Alamo, quien, tomándolo reverentemente, se colocó adelante de la cruz del Cabildo eclesiástico.

Pero inmediatamente surgió otro incidente casi tan grave como el que acababa de producirse; el guión no podía quedar adelante de la cruz del Cabildo, y el clérigo que la llevaba se negó a continuar la marcha. Entretanto, el corregidor había reclamado de su derecho ante el oidor de semana que iba en el grupo de la real Audiencia y este magistrado habíale contestado que en esa circunstancia sólo tenía dos caminos: aguantar el desaire y presentarse al día siguiente en recurso de queja y agravios ante el tribunal, o, sencillamente, quitar allí mismo el guión al intruso don Baltasar de Morales...

Entre aguantar el desaire, que ya era público, y afrontar el escándalo que tenía que sobrevenir, si procedía violentamente, el Corregidor optó por lo último; al fin y al cabo era él la primera autoridad administrativa de Santiago y no podía menoscabar sus prerrogativas y dignidad ante la audacia de un intruso.

Antes de pasar adelante tengo la obligación, como honrado cronista, de informar al lector de que don Baltasar de Morales y Torre del Alamo había sido agraciado por el Rey, recientemente, con el cargo de Mayordomo de la Catedral, en pago de señalados servicios en la guerra de Arauco,—aunque las malas lenguas afirmaban que lo había comprado en mil ducados de Castilla,—y que este cargo le daba la prerrogativa de cargar el guión en las procesiones del Santísimo; de modo que al haber tomado la discutida insignia, por primera vez ese año, no estaba tan de a pie en su derecho.

Pero vamos adelante con la procesión.

Dije que el clérigo que llevaba la cruz del Cabildo eclesiástico, al ver que Torre del Alamo se colocaba delante de él con el guión, se había negado a continuar la marcha, y que con esto la procesión se había detenido. Al notar este hecho, el maestro de ceremonias, que se encontraba en esos momentos cerca del palio,—debajo del cual ya estaba colocado el sacerdote con la Sagrada Custodia,—corrió hacia adelante para averiguar la causa y resolver la dificultad; pero cuando llegó al sitio del suceso, encontróse con que el Corregidor venía triunfante con su guión—que se lo había quitado "a fuerza de brazos" al Mayordomo,—y se colocaba detrás de la cruz del Cabildo, con lo cual la procesión continuó su marcha.

—¿Cómo se atreve vuestra merced a formar este escándalo dentro del templo? interrogó el maestro de ceremonias. ¡Deme el guión, que solamente a mí me corresponde entregarlo a quien corresponde!

—El guión me corresponde a mí, por ser la primera autoridad de la ciudad, contestó enérgicamente el Corregidor, y cállese la boca el clériguillo de cualquier cosa, antes de que lo mande sacar de la iglesia con los alguaciles.

En efecto, un par de alguaciles se colocaron a cada lado del Corregidor indicando elocuentemente estar dispuestos a prestar ayuda a su jefe.

Entretanto el desposeído mayordomo Torre del Alamo, que había llegado junto al maestro de ceremonias, intervino en el diálogo diciendo:

—El guión me corresponde por ser yo el Mayordomo de la Catedral y si vuestra merced no me lo entrega, mandaré detener la procesión y además, impediré que salgan los danzantes y comparsas.

—Se guardará muy bien de hacer eso, respondió el Corregidor, porque buena vara tengo para hacerlos danzar por sobre la cabeza de vuestra merced...

Y dirigiéndose a uno de los alguaciles, le ordenó:

—Vete adelante, Pedro Cuero, y que por nada se me vayan los bailarines; y si no quieren danzar, cúrreles azotes para que bailen con gusto.

Los bailes de los zambos y mulatos eran unos de los números más atrayentes de las procesiones de Corpus, y casi siempre se formaban dos grupos que rivalizaban en piruetas y entusiasmo ante el palio del Santísimo.

A mediados del siglo XVIII los bandos se denominaban "de la Cañada" y "de la Chimba", siendo estos últimos los que se llevaban siempre la simpatía del pueblo y el premio que daba el Cabildo Diré de pasada que después de cada procesión ambos bandos se daban cita a la orilla del Mapocho y se "agarraban a piedra" de lo lindo para resolver en definitiva cuál de los bandos había bailado mejor.

Torre del Alamo salió efectivamente de la iglesia, en dirección a la Plaza, para impedir las danzas, pero detrás de él salió un alguacil.... Por suerte el Tesorero don Juan de la Oliva, que se había dado cuenta de la gravedad del incidente salió al encuentro del agraviado Mayordomo y le dijo:

—Por amor de Dios y por respeto a Nuestro Amo, quédese tranquilo, don Baltasar, y preséntese mañana mismo a la Real Audiencia quejándose de agravio contra el Corregidor, que ganará el pleito con costas y daños, pues el derecho de su merced es muy claro y todos aquí estamos de su parte.

Tranquilizóse, con esto don Baltasar y concluyó el incidente, por el momento; pero una vez terminada la procesión los amigos y parientes del Mayordomo, reunidos en comentario en el átrio de la Catedral y en la Plaza, "acometieron a los hijos del Corregidor y hubiera sangre si no intervinieran las guardas de Palacio".

Después de un proceso que duró siete años, el rey resolvió la competencia entre el Mayordomo y el Corregidor, "ordenando que en " lo de llevar el guión en la pro- " cesión de Corpus Christi, las " autoridades se atengan a la " costumbre"... ¡Era tomarles el pelo a los contrincantes!

Cuando llegó a Santiago la real sentencia, el Mayordomo don Baltasar de Morales y Torre del Alamo había muerto hacía dos años.

A. D. M.

SEMILLA
DE ALFALFA

VENDE A PRECIOS MUY CONVENIENTE URETA y Co.
Tratar:

CASTRO 418

DE IRIS

LA EXPOSICION LIBRE AUSPICIADA POR "LA NACION"

...Soñé una tarde azul y un revuelo de palomas en torno de un dorado campanario, que tocaba a oraciones...

Las aves vendrían de lejos, trayendo en rama de olivo, su anuncio cual signo de la tierra donde posaron y de la lontananza que hendieron sus alas.

En lo alto de la torre, las aguardaría un piadoso campanero—el crítico— para descifrar la clave del mensaje...

Pero en esta tierra sólo existen almas de buena voluntad para medir el esfuerzo de las largas y peligrosas migraciones, sin traducir el enigma que encierra el anuncio...

Por falta de ambiente no nace el crítico de arte. Se produce más fácilmente el artista, que el verificador de valores. La razón es obvia. Cada obrero trabaja con su instrumento propio: la sensibilidad individual. Herramientas son éstas, tan varias como las almas mismas.

El crítico necesitaría tener la equivalencia psíquica de todos esos temperamentos que analiza.

Los cuatro volúmenes de Anatole France (Vida Literaria) arrojan esta luz. La finura, la riqueza de matices anímicos, la complejidad de su temperamento dan a France una amorosa adaptabilidad a todos los medios de expresión. Comprende al realista, al místico y al ironista... Los siente, porque los abarca en sus aspectos múltiples.

En los países donde los espíritus son aún simples y gruesos por juventud racial, no puede existir el crítico integral.

Los Exponentes del Salón Libre carecerán de esa crítica, que hace artistas... Básteles su noble y honrado esfuerzo de renovación.

Supla a la falta de respeto y de penetración del público, su afanosa búsqueda de expresión, en las zonas inexploradas.

Reciban la burla con gozo y con piedad. Peor es la parte del que no ha sentido que los caminos de belleza no tienen estación de término! El artista que cree haber llegado, no se ha puesto todavía en marcha...!

La vida es eterna e infinita. Tiene una doble fuerza envolvente y ascendente. Nos coge, nos abandona, nos utiliza o nos rechaza... sin que nosotros podamos resistir su avance, su posesión o su olvido...

Somos sus vasallos, sus esclavos rendidos. Nos toca con su divina gracia o nos marca de ignominia.

La inquietud es signo de que la fuerza creadora se sirve de nosotros y nos lleva ciegos a sus fines ocultos, pero cuando sentimos que lo **"nuevo"** nos repele, prueba manifiesta es de que la hilandera divina nos ha abandonado.

Algunos creen que el afán de novedad que tortura a los artistas, es un mero capricho de moda.

Error! Es la invasión envolvente e irresistible de la vida, que impulsa al artista hacia maneras nuevas en esferas apenas entreabiertas...

El artista es obrero de una empresa cuyo plan ignora. No conoce al constructor. Recibe a diario su tarea, como el niño su lección. Ignora lo que le reserva la clase de mañana. O mejor dicho, el artista es un canal por donde pasa el torrente de la vida. Lo único que la naturaleza le exige, es que limpie las paredes del tubo por donde ha de pasar la fuerza... Si es turbia, si es clara, si es cenagosa la corriente, el obrero no lo sabe... Son por lo tanto apreciables en el artista, sus condiciones de sensibilidad (talento) su honradez, su esfuerzo, su sinceridad, la nitidez con que transmite la visión, el aviso, o la sensación... Nada más!

Los artistas son mineros en profundidades peligrosas. Algunos encuentran en un feliz golpe de piocha, el venero de oro o el diamante... otros sólo hallan vetas de cobre. La inspiración es avara de sus dones. El Espíritu Santo reclama condiciones singulares para ungir con lengua de fuego la frente predestinada. Mineros hay afortunados, que no sólo hallan las piedras preciosas sino que saben engastarlas y crear joyeles maravillosos.

La persona que en este ambiente materialista, indolente, rudo y burlón, logre trabajar en arte, es un héroe.

Laboran esas almas en las más ingratas de las materias "el Ideal", donde no se le estima, ni se le respeta, ni menos se le admira, ni muchísimo menos se le paga.

El artista vive la más cruel e ignorada de las tragedias heroicas.

Está condenado a la pobreza, a la humillación y a la burla, no tan sólo de los necios (dulce mofa) sino de los espíritus prácticos, dueños del mundo, que dictan las leyes.

Los caminos del arte son vías de amargura, con calvarios de tormentos, seguidos de dudosas glorias póstumas...

El que transita por esas veredas, alzadas sobre abismos, conoce de suspicacias, de privaciones, desprecios e ignominias.

Si el alma se ajusta a los senderos trillados, coge su gloria en yerba y más le valiera renunciarla.

Si se aventura en la fuerza progresiva y ascendente, arriesga el artista, una larga permanencia ante puertas clausuradas de prejuicios o vitrales empañados de polvo secular.

Si quiere renovar y avanzar, ha de renunciar a todo éxito humano y contentarse con mirar en silencio la ventura de los que consiguieron a la masa ciega, y compraron sus favores, sirviendo las rutinas consagradas.

Los intrépidos llegan, pero las torturas del tránsito hacen el arribo tardío y el triunfo sangriento.

El artista es en verdad el mártir de la vida moderna. Sufre desconocimiento, padece persecución y es condenado como inútil y ocioso en el tribunal mundano.

La incubación del fruto precioso de la vida—la Belleza—pide calor de invernadero, estímulo, confianza, aliento y sobre todo amor...

Los jazmines no florecen, bajo las recias heladas de la cordillera andina.

Imagino a veces que la vida en este suelo áspero, duro y agrio, está calculada para que las almas acumulen energías, desarrollen iniciativas, se hagan combativas y fuertes.

Se templan así los espíritus, como los aceros toledanos en las fábricas, para esgrimirse en otra parte...

La historia es consoladora para los artistas; les habla con magnífica elocuencia. Enseña que los pueblos no perduran en gloria, ni por extensión de territorio, ni por conquistas, ni por sabias leyes, ni aún por la ciencia que legaron al mundo.

Perduran tan sólo y se imponen a la posteridad por la belleza que crearon. Los blasones nacionales no los dan los monarcas, ni los legisladores ni los guerreros, sino aquellos modestos operarios de sombra y de silencio, que fueron los artistas. Hemos olvidado los nombres de los emperadores romanos pero vivimos aún de la atmósfera psíquica que crearon sus artistas.

Sólo la Belleza se sustrae a la influencia destructora del tiempo y abre a los pueblos de par en par las puertas del reino de Dios que no pasa, ni perece jamás.

¿Qué resta de la India milenaria? Un poema; el Baghavad Gita. De Grecia restan sus mármoles, de Roma los monumentos, del Medio Evo, las catedrales, de Arabia, los palacios de ensueño.

¿Qué quedará de nosotros? Quizá no permanecerán más que estos balbuceos ingenuos, pero puros, de un arte que se desliga de la realidad oficial, de la visión de los sentidos, que pierde pie en el océano de la vida, y que arriesga sucumbir en el infinito de la imaginación, desligada de anclas...

Otros más felices, cuando toquen la adivinada e invisible orilla, recordarán con santa emoción que hubo unos cuantos locos que gritaron: **Tierra! Tierra!** durante la noche tempestuosa. Se les puso la camisa de fuerza del desprecio público, se les encerró en la celda solitaria del aislamiento y de la indiferencia, pero ellos siguieron gritando: **Tierra! Tierra!**

Y era muy árida y desolada la ribera que aparecía a la vista, pero tras de ella se extendía un continente nuevo...!

……

Partí de Santiago cuando se colgaban los cuadros en la Exposición. No ví nada.

Era la hora en que mis ojos miopes se declaran en huelga.

De este revuelo de palomas en torno de la torre de nuestro diario, no recogí nada. Juzgo sólo de lo que ya conocía.

De Mina Yáñez, estimo la gracia amable, picaresca y no exenta de un misterio, que evoca páginas de autores rusos. Posee una ingenuidad candorosa, plena de frescor, en que la imagen se despoja de factura, pierde todo ropaje escolar, y nos hiere, con la belleza de las horas de amanecida, con la dulzura serena de un niño dormido. Es tierna, suave, sencilla e imprevista. Tiene gracia, y la gracia es la simpatía del arte.

Para sentir a Sara Malvar, no soy imparcial. Me encanta! Me atrae su fuerza, su gruesa sustancia, su finura, su honradez acrisolada, su limpieza de visión, su ardor pasional, su sacrificio (en las últimas obras) y una distinción suprema que no la abandona nunca...

Ignoro cómo se puede unir tanta verdad fundamental, con tanto arrebato de pasión, ser pura y ser compleja, juntar el ardor y la renunciación. Misterio de un temperamento riquísimo, que se equilibra en sus propios arranques.

Huidobro fué avaro en extremo, de sus bellísimos y sugerentes poemas. De esta Exposición me queda un punto suspensivo. ¿Por qué los artistas no se aman y se respetan recíprocamente? ¿No sienten acaso la fraternidad del espíritu, aguijoneado y torturado por la vida que les pide hospedaje, que reclama forma y que exige duración? En el artista la vida fugaz aspira a eternizarse... No se resigna a pasar. La belleza muerde la sensibilidad del creador, lo hiere sin piedad, a trueque de tomar carne humana, en línea, en color, en acento, en voz...

La conciencia de ser depositarios de la belleza, que se les otorga en breve préstamo, ¿no puede unirlos?

Para el artista no debe existir el público. Ante el amor y la muerte desaparece lo que vulgarmente se llama **"mundo"**. El artista de verdad borraría gustoso su nombre de la obra de arte que otro, lograra realizar mejor que él, con su propia idea—sangre de su alma!

Pensemos en esos obreros anónimos de los templos seculares, evoquemos los espíritus de esos soldados músicos, que durante la gran guerra, sepultados en las trincheras trabajaban cada trozo de melodía con ardor de eternidad, en vísperas de la madrugada postrera..........

……

En la torre de nuestro diario, la campana toca a alborada. Nace un día nuevo para el arte. Las aves acuden presurosas... También hay gavilanes. No importa! En la luz matinal se abisman todas las sombras!... Repican! Va a amanecer! Ave gratia plena!

IRIS.

GRAN SITIO EN VENTA

2,700 METROS CUADRADOS —:— EN CALLE CASTRO OFRECEMOS EN VENTA GRAN SITIO DE 30x90 METROS

Muy luego se abrirá al lado de este sitio una calle desde Castro a Dieciocho, quedando esta propiedad de esquina, lo que aumentará enormemente su valor.

GRAN DEUDA HIPOTECARIA —:— PRECIO DE OCASION

Jaramillo y Ovalle

AGUSTINAS 1217

VALPARAISO (DE NUESTROS CORRESPONSALES)

LA TRAGICA VIDA DE LOS NAUFRAGOS DE "LA FALCON" EN LA ISLA DE PASCUA

SIN ESPERANZAS DE AUXILIOS, EL CAPITAN SE SUICIDA. EN TANTO, EL RESTO DE LOS TRIPULANTES CONSTRUYE UNA NAVE PARA DIRIGIRSE A HAITI

En nuestra información de ayer prometimos a nuestros lectores amplias informaciones acerca del viaje del escampavía "Aguila" a la isla de Pascua, cuyo regreso publicamos.

Pero, a causa de que el comandante del barco, capitán señor Fernández, no pudo dar cuenta al Director General de la Armada por cuanto el almirante Schroder se encuentra en la capital, no nos fué posible nuevamente que nos concediera informaciones de la Isla.

Según nuestras informaciones, en la mañana de ayer el capitán Fernández hizo entrega a la Dirección General de la Armada del informe acerca de su viaje a la isla de Pascua, acompañando la carta de la derrota seguida en su navegación.

CON UN TRIPULANTE DE LA "FALCON"

Por casualidad tuvimos ocasión de conversar algunos instantes en la tarde de ayer con un tripulante de la goleta "Falcón", naufragada en las playas pascuenses en Mayo del año pasado.

Nos dijo el tripulante, que el capitán de la malograda goleta se había suicidado en la isla el 16 de Enero de 1925. El suicidio habría tenido por causa trastornos mentales sufridos por el ex-capitán a quien afectó grandemente el naufragio de su barco.

El capitán se llamaba Carlos Luis Eduardo Karmatz Fricke, era natural de Alemania y casado con una mujer chilena.

La esposa del desgraciado Karmatz se embarcó a bordo de la goleta en el Callao, encontrándose en el naufragio del que logró salvarse para acompañar a su marido en el destierro de la isla.

Producido el naufragio que costó la vida a los tripulantes Guillermo Alvarado y Livtaturno, el capitán Karmatz se propuso construir un barco que había de trasladarlo a Haití, construcción que quedó muy adelantada al tomar la resolución de suicidarse.

LA VIDA EN LA ISLA

Rápidamente nos relató en seguida la vida que llevaron en la isla esperando que algún auxilio inesperado los condujera nuevamente al seno de sus familias.

En general, la vida de la isla es buena, pues la alimentación es abundante, principalmente la carne y las frutas, como ser el plátano, las piñas etc. etc.

Todos los tripulantes se dedicaron a la construcción de la embarcación que los llevaría a Haití y de ese punto trabajarían la restitución a su patria.

—Hemos llegado— nos dijo— al continente y aún parece que soñáramos, pues no teníamos esperanzas de volver a ver a otra gente que no fuera la de la isla.

La esposa del capitán Karmatz Fricke hizo valerosamente el viaje a bordo del escampavía "Aguila", arribando a Valparaíso, sin novedad.

CIGARRILLOS
TAXI
Cajetilla
40 ¢
BRITISH-AMERICAN TOBACCO Cº (CHILE) LTD

Hoy llegará a Valparaíso el obispo Gimpert

EN COMPAÑIA DE LOS MIEMBROS DE LA PEREGRINACION A ROMA

Según noticias llegadas ayer, hoy regresará a Valparaíso el Obispo señor Gimpert y los miembros que componen la Peregrinación a Roma.

Muchas personas, entre ellas miembros del clero, acudirán a Los Andes y estaciones intermedias para presentarles el saludo de bienvenida.

Como una manifestación para el prelado, los católicos de este puerto celebrarán a su llegada, una misa que oficiará el mismo Obispo en la mañana del Sábado, en la Iglesia del Espíritu Santo.

MOVIMIENTO MARITIMO

(De nuestro Corresponsal, por Telégrafo)

Valparaíso, 10 de Junio

Ayer llegaron:
El Oriana, de Liverpool.
El Plantel, de Hamburgo.
El Loriga, de Liverpool.
El Bologna, de Talcahuano.

Ayer salieron:
El Luisa, para Arica.
El Poeseidon, para Corral
El Quito, para Iquique.
El Perú, para San Antonio.
El Santa Ana, para Nueva York.
El Río Claro, para Iquique.

Hoy llegan:
El Ebro, de Nueva York.
El Imperial, de Lota.

Mañana salen:
El Imperial, para Guayaquil.
El Avilés, para Punta Arenas.
El Allipen, para Corral.

San Antonio, 10 de Junio

HOY SALIERON:
El Araucanía, para Talcahuano.
El Perú, para Valparaíso.
El Don Ricardo, para Lota.

HOY LLEGARON:
El Perú, de Valparaíso.
El Poisedon, de Valparaíso.

El Sindicato de Propietarios de Farmacias

Los propietarios de Farmacias y Boticas de Valparaíso han celebrado una interesante reunión con la Junta Ejecutiva de la Unión de Empleados de Chile, a fin de ponerse de acuerdo en la campaña que se hará para solicitar del Gobierno la reforma del reglamento por derechos de específicos. Al mismo tiempo se ha acordado estudiar un mejoramiento económico para todos los empleados de boticas de Valparaíso.

Informaciones sobre actividades sociales

Desde esta fecha se ha hecho cargo del servicio de informaciones de todas las instituciones sociales de la provincia de Valparaíso, el señor Francisco Hinojosa, quien queda a las órdenes de los secretarios y dirigentes de organismos de obreros y empleados de este puerto.

La organización definitiva de la Oficina Plebiscitaria de Valparaíso

Cuando recién se organizaron los servicios preparativos del acto plebiscitario, ordenado por el Arbitro y que decidirá la nacionalidad de los territorios de Tacna y Arica, se creó en Valparaíso una repartición denominada "Oficina Plebiscitaria, Sección Valparaíso", nombrándose jefe de ella al capitán don Horacio Amenábar V.

Pero el movimiento adquirido últimamente por esta oficina hizo sentir la necesidad de que tuviera atribuciones en el sentido de ser una repartición independiente, a fin de hacer más expedito su fucionamiento.

Con este objeto la Sección de Valparaíso fué disgregada de la Central de Santiago, pasando a ser una oficina propia. Para ello se nombró jefe de la Oficina Plebiscitaria de Valparaíso al coronel don Alberto Bravo, quedando el capitán Amenábar como jefe de la Sección Votante, de la misma.

VENDEDOR

activo y competente, conocedor a fondo clientela Santiay ramo abarrotes, necesitamos para pronto. Sueldo y comisión.

Indispensable fianza y presentar certificados.

BAHRE Y CIA.
Catedral 1155

El "Silbad" visitará las Gobernaciones Marítimas

Hoy día zarpará de Puerto Montt el escampavía "Silbad" con rumbo al Norte.

Esta nave ha recibido la misión de visitar las gobernaciones y subdelegaciones marítimas comprendidas del puerto de partida hasta Talcahuano.

SE ARRIENDA

espléndida casa moderna, con artesonado y parquet, Huérfanos 3087, primer piso. Hall, escritorio, salón, jardín, gallinero y dependencias.

Segundo piso: tres dormitorios, hall, pieza de vestir y baño.

Canon: $ 600 mensuales

Los vecinos de Viña del Mar solicitan el aumento de su policía

Con fecha de ayer los más respetables vecinos del balneario de Viña del Mar han remitido a S. E. el Presidente de la República un memorial en que solicitan que se aumente la dotación de la policía del orden de la ciudad, que por ser sumamente escasa, es imponente para impedir los continuos desmanes de los malhechores.

Entre los empleados de Farmacia

Hoy en la mañana, celebrará asamblea, la sociedad de Empleados de Farmacia para tratar importantes asuntos relacionados con sus intereses.

En la I. M. C. A.

Anoche se verificó en los salones de la Asociación Cristiana de Jóvenes, la segunda de las veladas sociales que la institución organiza anualmente para solaz de sus socios y de sus familias.

Una velada literaria

Anoche se verificó en el salón de actos del Liceo de Hombres, la velada literaria organizada por el Ateneo Juventud.

En ella, el doctor don Víctor Grossi desarrolló una conferencia que se titula "Un problema racial".

Un baile estudiantil

Esta tarde, a las 5, se verificará en los salones de la Federación de Estudiantes de este puerto, un baile estudiantil.

Se modificará el itinerario en algunos trenes de la zona, el de Putaendo a San Felipe y el ordinario a Santiago

Para mayor comodidad de los pasajeros que viajan en los trenes del ramal a Los Andes, la Administración de la Segunda Zona Ferroviaria ha dispuesto que desde el Martes 16 del presente, el tren N.o 64-A que transita entre Putaendo y San Felipe, los Martes y Sábados, hará la salida a las 4.20 P. M., y no a las 6.50 P. M., como en la actualidad.

En lo que respecta a los trenes ordinarios que corren entre este puerto y la capital, la Administración efectúa estudios para reducir un tanto el tiempo de viaje aprovechando para ello las facilidades que presta la electrificación.

El Jefe de la Brigada Combinada se dirige ayer a Santiago

Por el expreso de la tarde de ayer se dirigió a la capital el jefe de la Segunda Brigada Combinada, general de brigada don Francisco Lagreze.

El general Lagreze va a Santiago con el objeto de asistir a algunas reuniones de jefes militares, relacionadas con el servicio.

El Jefe de la Oficina Central

En la tarde de ayer se dirigió a Coquimbo, el capitán don Tobías Barros, jefe de la Oficina Central de Santiago. El capitán Barros va a Coquimbo, por asuntos relacionados con el servicio a su cargo.

GRACE LINE

Servicio rápido de pasajeros para Antofagasta, Iquique Arica, Mollendo, Callao, Salaverry, Talara, Balboa, Cristóbal y
NEW YORK

"SANTA ELISA"

Saldrá de VALPARAISO el Miércoles 24 de JUNIO, a la 1 P. M.

PROXIMAS SALIDAS:

"SANTA LUISA" ... ... JULIO 8
"SANTA TERESA" ... ... JULIO 22
"SANTA ANA" ... ... AGOSTO 5

AGENTES DE LA NOSA LINE

New Orleans and South American Steamship Co. Servicio mensual de vapores de carga desde New Orleans, EE. UU., a puertos chilenos y vice-versa

GRACE Y CIA. (CHILE) S. A.

HUERFANOS 1087 — SANTIAGO

P. S. N. C. R. M. S. P.

VAPORES PARA EUROPA
VIA CANAL PANAMA

"ORIANA", 20 de Junio
"ORCOMA", 4 de Julio 1 P. M.
Viaje rápido. No hace escala en Iquique.
"ORTEGA", 18 de Julio

Para Antofagasta, Mejillones, Iquique, Arica, Mollendo, Callao, Balboa, Cristóbal, La Habana, Coruña, Santander, La Rochelle, Pallice y Liverpool.

Por estos vapores se expenden boletos de segunda clase para Europa y puertos de la costa, a precios convenientes.

VAPORES PARA NUEVA YORK

"EBRO", 17 de Junio
"ESSEQUIBO", 15 de Julio 1 P. M.
"EBRO", 12 de Agosto

Para Antofagasta, Iquique, Arica, Mollendo, Callao, Salaverry, Paita, Balboa, Cristóbal, Habana y Nueva York.

SERVICIO RAPIDO DE LUJO DESDE — BUENOS AIRES A EUROPA

PROXIMAS SALIDAS DE LOS AFAMADOS VAPORES "A"
VIAJES RAPIDOS
LISBOA EN 16 DIAS
CHERBURGO Y SOUTHAMPTON EN 19 DIAS

"ALMANZORA" .. .. .. 15,551 toneladas 24 de JUNIO
"ANDES" .. .. 15,620 toneladas 7 de JULIO
"ARLANZA" .. .. 14,930 toneladas 5 de AGOSTO
"AVON" ... ... 11,073 toneladas 18 de AGOSTO
"ALMANZORA" ... . 15,550 toneladas 2 de SETIEM.
"ANDES".. .. .. 15 de SETIEMBRE.

PROXIMAS SALIDAS DE LA LINEA "D"

"DESNA", 19 de Junio. "DARRO", 31 de Julio.
"DEMERARA", 3 de Julio. "DESEADO", 14 de Agosto.

VIAJES DE LLAMADA desde varios puntos de EUROPA, SIRIA Y TURQUIA

— SANTIAGO —
Agustinas 1017.— Casilla 536

THE PACIFIC STEAM NAVIGATION COMPANY

— VALPARAISO —
Calle Blanco.— Casila 24-V.

SUB-AGENTES EN SANTIAGO: Transportes Unidos, Estado esquina Alameda; Expreso Villalonga, Agustinas 817

INFORMACIONES DEL INTERIOR

El Presidente de la República y la Unión de Empleados de Chile

S. E. don Arturo Alessandri ha enviado la siguiente carta a la Junta Ejecutiva de esta institución:

"Santiago, Junio de 1925.—Señores Francisco Hinojosa y Luis Hortuvía.—Estimados amigos: Agradezco sinceramente las palabras de aliento y estímulo que ustedes me manifiestan en su carta del 1.o del actual. Aprovecho también la oportunidad para reiterarles mis agradecimientos por el esfuerzo que ustedes desplegaron en pro de mi reivindicación moral. Mi más ardientes preocupación en estos momentos tan difíciles para la República es restablecer el imperio del derecho y de la justicia sobre la base de dar al país una Constitución que responda a las exigencias de la hora presente y que haga imposible la repetición de los males que produjera el movimiento de Setiembre. Ustedes saben que he nombrado una gran comisión consultiva para recoger las informaciones más adecuadas a fin de realizar las aspiraciones de la hora actual. Las opiniones se han dividido en el seno de la Comisión Consultiva en orden a la forma cómo deben manifestarse, en este caso, la soberanía popular. A fin de que ustedes hagan conocer su opinión, les ruego me indiquen una o dos personas para nombrarlas en la comisión consultiva que deberá reunirse, una vez que las subcomisiones terminen su trabajo. Soy de ustedes, atento servidor y afmo. amigo.—Arturo Alessandri".

Ayer se constituye el Consejo del Banco de los Empleados de Chile

Se ha constituido en este puerto el Consejo Directivo del Banco de los Empleados de Chile, institución de crédito que ya se encuentra en organización en todo el país.

Las siguientes personas fueron designadas para los puestos que se indican:

Presidente del Consejo, señor Alfredo Camus Valdés, administrador de la Aduana.

Vice-presidente, don Clemente Navarro, comisario de la 4.a comisaría.

Consejeros, señores Manuel Santa María, presidente de la Asociación de Aduanas de Chile; Manuel Koeperlin, vice-presidente de la Caja de Crédito de los Empleados; Manuel Benítez, miembro de la Bolsa de Corredores de Valparaíso; Mariano Palacios y Gustavo Villar, miembros de la Dirección General de la Unión de Empleados de Chile; secretario del Consejo ha sido designado el señor Francisco Hinojosa.

El Director General de la Armada regresó en la tarde de ayer

Por el expreso de la tarde de ayer regresó de la capital el Director General de la Armada, vice-almirante don Juan Schroder P.

TARAPACA

Llegó a Iquique el representante de la Federación Obrera de Chile

(De nuestro corresponsal, por telégrafo)

IQUIQUE, 10.—Hoy llegó a este puerto el nuevo Sub-prefecto de policía, Jefe de la Zona, don Arturo Venegas.

Los diarios locales lo saludan en términos elogiosos, dados los magníficos antecedentes de que viene precedido.

El señor Venegas asumirá su puesto mañana.

—Hoy llegó también el señor Elías Laferte, comisionado por la Federación Obrera de Chile, para informar sobre los sucesos ocurridos en la pampa salitrera.

El señor Laferte visitó al Intendente de la provincia, expresándole que su misión obedecía a pacificar y a aconsejar a los obreros, que deben abandonar los procedimientos violentos para buscar su mejoramiento.

ANTOFAGGASTA

En Antofagasta reina completa tranquilidad

(De nuestro corresponsal, por telégrafo)

ANTOFAGASTA, 10.— En esta ciudad, y según las informaciones de última hora, en la pampa reina completa tranquilidad.

CAUTIN

Mal tiempo en Temuco

(De nuestro corresponsal, por telégrafo)

TEMUCO, 10.—Hoy se ha sentido un intenso frío en esta ciudad, como jamás se ha sentido en la región.

Durante todo el día ha llovido copiosamente, produciendo un espectáculo maravilloso.

—El Sábado se verificará en el Club Alemán un té danzante organizado por la Cruz Roja, en favor del Hospital de Niños.

VALDIVIA

Despedida a un antiguo profesor

(De nuestro corresponsal, por telégrafo)

VALDIVIA, 10.—Hoy ha reinado en esta ciudad un frío glacial.

—Un grupo de amigos banqueteará mañana al nuevo Gobernador de Villarrica, don Guillermo Rosas.

—El personal docente del Liceo de Niñas de Puerto Montt, ha despedido cariñosamente al antiguo profesor de la enseñanza secundaria, don Blas Serón Díaz, que ha jubilado después de 40 años de servicios.

—Se ha dirigido a Francia el vecino de Río Bueno, don Bautista Ylaharre Borde.

—Se encuentra gravemente enferma la señora Lucrecia Barbech de Rosas.

He buscado con la linterna de Diógenes, un aparato de calefacción que sea superior a los

RADIADORES ELECTRICOS

y ha sido inútil. Antes, como ahora, dice Cichel, ellos se imponen por su higiene, comodidad y limpieza.

SOC. ANONIMA GANADERA Y COMERCIAL MENENDEZ - BEHETY

El vapor nacional de pasajeros y carga

"AVILES"
(Capitán Hinrichsen)

Saldrá aproximadamente

EL VIERNES 12 DE JUNIO

para SAN ANTONIO, TALCAHUANO, TOME, CORONEL, CORRAL (Valdivia), PUERTO MONTT, CASTRO y PUNTA ARENAS.

Recibe carga en lanchas particulares y de la Compañía, firmando los recibos en tierra.

PASAJEROS. — El vapor dispone de espléndidas comodidades para pasajeros en 1.ª y 3.ª clases. Acepta pasajeros a los puertos indicados, a precios módicos.

Por fletes y demás pormenores, verse con los

AGENTES GENERALES
VORWERK y Cía.
Calle Prat 178 (altos edificio Schwager).—Tel. Inglés 2021.—
Casilla N.º 42 - V.
VALPARAISO

AGENTE
Alberto Goldenberg
Teléfono N.º 2507
CALLE NUEVA YORK N.º 17
SANTIAGO

LA VOZ DE LAS PROVINCIAS

"**La Prensa**", de Coquimbo, al ocuparse nuevamente sobre el encarecimiento del costo de la vida, de lo elevado del precio de algunos artículos de primera necesidad, aplaude la actitud del primer Alcalde de la comuna, quien reunió a los regidores para tratar este importante problema, y después de discutirlo ampliamente, se acordó que la Municipalidad establezca puestos para expender sin espíritu de lucro, carne, leche, pan, pescado y otros artículos.

Agrega, que esta medida ha sido recibida con aplausos generales de todo el pueblo, que ha tenido que sufrir durante este último tiempo las consecuencias de la formación de un "trust", de dueños de abastos y de fios de panaderías.

"**La Mañana**", de Talca, ins su editorial: "Curiosa Justicia". Dice, textualmente:

"La justicia, hoy se vende por el Estado; y el que no paga la tarifa prohibitiva de las actuaciones y los llos, se queda sin su derecho o se lo regala a su contendor".

Analiza, en seguida, ligeramente la gestación de los juicios, en la actualidad, para probar que el demandante debe ante todo disponer de una buena suma de dinero para ello a fin de cubrir los nuevos impuestos citando algunos ejemplos.

LINARES

Los sembrados de Loncomilla están amenazados por una invasión de conejos

LINARES 10. — Desde hace algún tiempo, una plaga de conejos infecta los campos del departamento de Loncomilla, en tal forma que constituye una seria amenaza de destrucción de los sembrados.

Para darse una idea numérica de la invasión de estos rumiantes, bastará decir que han llegado a producirse casos de pobladores que se han visto obligados a abandonar sus posesiones.

Sabemos que el agrónomo departamental recoge una serie de importantes datos a fin de darse cuenta cabal de las proporciones del peligro y arbitrar los medios de atender a los agricultores perjudicados para conseguir en lo que sea posible la propagación del mal.

Desde luego ha solicitado a la Gobernación de San Javier una nómina de los fundos infectados y de sus propietarios.

CASAS EN ARRIENDO

CALLE SAN ANTONIO.—Casa esquina a tres cuadras Plaza de Armas. Garage, gran residencia de lujo y confort, consta de 11 piezas fuera dependencias, hall, dos patios, galerías, salones, comedor y dormitorios con parquet extranjero, piezas de toilette de primera clase. Canon mensual: $ 1,500.

MONEDA, PROXIMO BRASIL.—Regia residencia en bajos con garage, mide 28 de frente por 65 de fondo; consta de 15 piezas fuera dependencias, tres patios, gas y luz eléctrica, árboles frutales, reune toda clase de comodidades y confort. Canon mensual: $ 1,200.

MONEDA, PROXIMO BRASIL.—Casa en alto, nueva, en perfecto estado, consta de cinco dormitorios, hall, galerías, toda clase de comodidades. Canon mensual: $ 600.

CASTRO, A DOS CUADRAS DE ALAMEDA DE LAS DELICIAS.—Gran casa apropiada para pensión o industria; consta de tres grandes patios, 20 piezas fuera dependencias, subterráneo, etc. Canon mensual: $ 1,000.

SAN DIEGO.—En la primera cuadra, la mejor situación, espléndida casa en altos, apropiada para pensión, consta de 12 piezas fuera dependencias, gas, y luz eléctrica. Canon mensual: $ 700.

SAN PABLO, GALERIA LAS ROSAS.—Almacén independiente, situado entre 21 de Mayo y Puente. Canon: $ 250.

AGUSTINAS.—Espléndida casa en bajos, muy central. Consta de 10 habitaciones, salón, comedor, escritorio; tiene hall, tres patios y dependencias. Canon mensual: $ 500.

Hay muchas otras de distintos precios. Llaves y mayores datos y órdenes para visita:

MIGUEL FUENZALIDA B.
1061 — MONEDA — 1061

Señores Agricultores:

Esta es la época adecuada a las plantaciones. Si usted tiene el proyecto de plantar en su fundo, hágalo luego, cada año que pasa es un año perdido.

El CRIADERO DE ARBOLES DE SANTA INES, le proporcionará cuanto usted necesite.

Diríjase al Administrador, Nos, o a su agente general, señor Elidio Vicuña, Huérfanos 1157.— Casilla 1417, Santiago.

La inhalación antiséptica y balsámica que se obtiene al disolverse en la boca, es el remedio más racional para curar:

PASTILLAS MORELLO

RESFRIADOS, TOS, CATARROS, ASMA, BRONQUITIS, RONQUERA, Etc. Su uso [illegible] de ser ilimitado

Depositario para Chile: M. J. MASALLAS Valparaíso

Agente en Santiago: JOSE TORRES SEGURA San Isidro 226 — Tel. 817

Madres..!

Para criar vuestros hijitos sanos y vigorosos

Lactógeno Nestlé
Desde el nacimiento hasta los siete meses.

Harina Lacteada Nestlé
Desde los siete meses en adelante.

ESTA ES LA ULTIMA PALABRA EN LA ALIMENTACION INFANTIL

CONSULTE A SU MEDICO

Cía. Sud Americana de Vapores

SERVICIO MENSUAL A NEW YORK CON ITINERARIO FIJO EN 18 DIAS — SALIDAS EN SABADOS, A LA 1 EN PUNTO

"ACONCAGUA" 4 de Julio
"TENO" 1.º de Agosto

Con escala en Antofagasta, Iquique, Arica, Callao, Payta y Cristóbal.

SERVICIO QUINCENAL A GUAYAQUIL (ECUADOR). SALIDAS EN VIERNES, A LAS 4 P. M.

"IMPERIAL" 12 de Junio
"AYSEN" 26 de Junio

Con escala en Coquimbo, Antofagasta, Gatico, Tocopilla, Iquique, Caleta Buena, Arica, Ilo Mollendo, Chala, Pisco, Cerro Azul, Callao, Salaverry, Pascamayo, Eten, Pimentel y Payta.

SERVICIO QUINCENAL A PIMENTEL (PERU) — SALIDAS EN VIERNES, A LAS 4 P. M.

"MAPOCHO" 19 de Junio
"MAIPO" 3 de Julio

Con escalas en Coquimbo, Huasco, Caldera, Chañaral, Taltal, Antofagasta, Iquique, Pisagua, Arica, Ilo, Mollendo, Chala, Lomas, Pisco, Tambo de Mora, Callao, Huacho, Supe, Huarmey, Casma Samanco, Chimbote, Salaverry, Pacasmayo y Eten.

Vapores para Penco, Lota, Tomé y Talcahuano
Salidas todos los Jueves, a las 4 P. M en punto

WESSEL, DUVAL y Cía.
HUERFANOS ESQUINA MORANDE, AGENTES

COMPAÑIA TRANSPORTES UNIDOS
ESTADO ESQUINA DELICIAS, SUB-AGENTES

MAÑANA SE INAUGURA LA CONVENCION DE LA DEMOCRACIA NACIONAL

EL PARTIDO DEMOCRATA SE PRONUNCIARA POR LA AUTONOMIA O LIBERTAD DE ACCION | EL COMITE DE ACCION DE LA JUVENTUD CONCURRIRA A LA CONVENCION

LA CONFEDERACION DEMOCRATA PREPARA UNA SESION SOLEMNE EN HONOR DE LOS DELEGADOS DE PROVINCIAS. — NOMINA DE LOS CONVENCIONALES. — OTRAS INFORMACIONES.

Mañana se inaugurará en Santiago la Convención Extraordinaria del Partido Demócrata, que ha sido convocada por el directorio general con el objeto de pronunciarse sobre importantes materias de orden político como de organizacin interna.

En todos los círculos de la democracia reina especial entusiasmo por concurrir a la Convención, por cuanto se fijarán nuevas normas de acción para la futura marcha de esta colectividad política, ante los acontecimientos que han convulsionado la República.

DIAS DE SESIONES

El directorio general ha fijado los días 12, 13, 14 y 15 del presente mes para que la Convención efectúe sus labores.

Durante estos días los delegados serán atendidos por los diferentes Centros Demócratas de Santiago y especialmente por la Agrupación Demócrata.

LA SESION INAUGURAL

La Mesa Directiva del Directorio General presidirá la sesión inaugural, a las 11 A. M. del día fijado. El presidente del Partido, señor Luis E. Concha dará la bienvenida a los convencionales en un conceptuoso discurso, en el cual manifestará las responsabilidades que tiene que afrontar la colectividad democrática en los actuales momentos.

LAS MATERIAS

Entre las principales materias que ha fijado el Directorio General y sobre las cuales se pronunciará la Convención, merecen mencionarse las relacionadas con la actitud del Partido frente a la próxima Asamblea Constituyente, como también, la política que mantendrá el Partido con las otras colectividades políticas afines, ya sea recuperando su libertad de acción o proclamando la autonomía absoluta en materia electoral y política.

LA JUVENTUD CONCURRIRA A LA CONVENCION

Hemos sido informados que la Juventud del Partido, por intermedio de su Comité de Acción solicitará de la Convención, que se le permita tomar parte en los debates, pues presentará importantes materias relacionadas con los últimos acontecimientos políticos y a la vez, dará a conocer el programa de acción sobre la depuración y organización del partido.

HOY SE EFECTUARA UNA ASAMBLEA AMPLIA DE LA JUVENTUD

Para tomar los últimos acuerdos sobre las materias que serán presentadas a la Convención del Partido, el Comité de Acción de la Juventud Demócrata se reunirá hoy, a las 5.30 P. M., en el Club de la Reforma. A esta sesión se invita a todos los jóvenes demócratas de la capital.

EL REGLAMENTO DE LA CONVENCION

El reglamento por el cual la Convención desarrollará sus labores se encuentra redactado y cada delegado usará un distintivo, para evitar que personas extrañas, penetren al recinto donde funcionará la Convención.

Según se nos manifestó, después del discurso inaugural pronunciado por el Presidente del Partido, se procederá al nombramiento de la Comisión Calificadora de Poderes y a la elección de Mesa Directiva de la Asamblea.

ATENCION DE LOS CONVENCIONALES

La Agrupación Demócrata de Santiago se ha encargado de la atención de los convencionales de provincias y con tal motivo se confecciona un amplio programa de festejos en honor de los delegados.

La Mesa Directiva del Directorio General no ha fijado aún el local donde funcionará la Convención, pero para la atención de los convencionales se ha fijado el antiguo local, donde funcionó la Convención pasada o sea en Bandera 560.

COMITE DE PROPAGANDA DEL PARTIDO

Por orden del Presidente del Partido hoy se reunirá, a las 11 A. M., el Comité de Propaganda en Catedral 1150 con el objeto de tratar importantes materias que serán presentadas a la Convención.

HOY SESIONARA LA AGRUPACION DEMOCRATA DE SANTIAGO

Hoy, a las 9 1|2 P. M., celebrará sesión la Agrupación Santiago, para terminar de dar instrucciones a sus convencionales y destinar la última parte de la reunión a los sucesos obreros de la zona salitrera.

Existe general entusiasmo entre los demócratas de la capital por concurrir a esta sesión.

LOS CONVENCIONALES POR SANTIAGO Y SUS INSTRUCCIONES

La Agrupación Demócrata de Santiago, en su sesión del Lunes último, acordó dar diversas instrucciones a sus convencionales. Entre otras materias hubo acuerdo para indicarles que deberán empeñarse por la supresión de las actuales cantinas que existen en Centros y Clubs Demócratas, para que aboguen por la fundación de un diario del partido y por una secretaría general demócrata en Santiago.

Quedaron pendientes, para ser resueltas en la sesión de hoy, otras mociones relativas a la situación política del partido, decreto de las alzas tranviarias y contrato con la Empresa, cuestiones del nuevo reglamento, consideración de la obra de los grupos, etc.

REUNION DE CONVENCIONALES

Se ha invitado a una reunión de delegados para hoy, a las 3 P. M. en el Club Demócrata de la calle Bandera N.o 560, con el objeto de deliberar sobre puntos de la Convención.

DELEGADOS A LA CONVENCION

Tocopilla, Eduardo Gentoso, Baldomero 2.o Veas.
Chañaral, Melchor del Río, Bernardo 2.o Quiroga.
Serena, Guillermo Bañados, Vicente Sepúlveda.
Huasco, Luis A. Mardones, Luis A. Guzmán.
Limache, Víctor G. Ponce.
Ligua, Carlos Monasterio, Héctor Pinto.
Combarbalá, Luis Torres, Guillermo Bañados.
Taltal, Anaclicio López, Ruperto Rojo.
Santiago, Marcial Barrera, Carlos E. López, Narciso Sepúlveda, Horacio Azócar, Carlos Molina.
Lo Ovalle, Germán Bobadilla.
Quinta Normal, Carlos Flores.
Malloco, Alejandro Espinoza.
Viña del Mar, Samuel Gárate.
Curicó, José S. Díaz, José Miranda.
Molina, Otilio Rojas.
Yungay, Rodolfo Baeza, Marcos Santander.
Bulnes, Desiderio Sepúlveda, Gregorio Guzmán.
Negrete, Erasmo Lizama.
Nueva Imperial, Juan Pérez, Juan 2.o Lamilla.
Galvarino, Honorindo Muñoz.
Constitución, Carlos Arce Meza, Miguel R. Rojas.
Parral, Amador Quinteros.
Concepción, Teófilo Hinojosa, Guillermo Sanhueza, Adolfo Kunz.
Los Angeles, Fernando Landaeta, Víctor Gutiérrez.
Victoria, Emilio Beltrán, Carlos Ríos.
Los Lagos, Copérnico Fortín.
Angol, Julio Gallegos, Angel C. Correa.
Santa Luisa, Luis M. Concha.
Collipulli, Domingo Troncoso Parra, Pedro N. Aedo.
Ercilla, Sebastián 2.o Ferreira.
Pailahueque, Ernesto Araneda Rocha.
Renaico, Juan de D. Cid.
Unión, Baldomero Díaz.
Loncoche, Francisco González.
Negrete, Erasmo Lizama.
Purén, Zacarías Medina.
Los Sauces, Juan F. Fuentes.
Lebu, Miguel Araya, José M. Rossier.
Hualqui, Donosor Quevedo.
Chonchi, Eduardo Vergara.
Ancud, Nicasio Retamales, Nolasco Cárdenas.
Cunco, Maximiliano Wenger.
Achao, Pedro Fajardo, Bernardo Quiroga.
Castro, Santiago Wilson, Nol Cárdenas.
Puerto Montt, Enrique R Joaquín Rosales.
Nancagua, José M. Salinas.
Chillán Viejo, Víctor Manríq
Las Condes, Samuel I. Palma.
Angol: Julio Gallegos y Ange Correa.
Los Sauces: Juan Fuentes.
Galvarino: Florindo Muñoz.
Renaico: Juan de D. Cid.
Cholchol: Guillermo Cepeda.

TUMULTO PROVOCADO POR GARRID EN LA CALLE DE HUERFANOS

Debido a la enorme demanda que han tenido l Ford que vende Orrego, se produjo ayer un tumul en el establecimiento de dichos señores. Al grito compre un Ford a Orrego, quisieron tomarse p asalto el local, pero debido a la acertada actuació de la policía, pudo evitarse que el tumulto asumie proporciones graves.

El que capitaneaba este movimiento, parece s Garrido, a quien se ha creído muerto en los suces del Norte.

La sección dactiloscópica podrá sacar a nue tros lectores de esta terrible duda.

ASAMBLEAS RADICALES QUE APLAUDEN LA LABOR DE LA JUNTA CENTRAL

En la última sesión celebrada por la Junta Central del Partido Radical se dió cuenta, entre otras cosas, de las siguiente comunicaciones de asambleas, que se refieren a la última circular que envió la Junta Central a las asambleas del país sobre actualidad política.

DE COLLIPULLI

Señor presidente de la Junta Central Radical. — Santiago.

Muy señor nuestro: Con especial agrado se ha impuesto esta Asamblea de la nota-circular de fecha 7 de Mayo próximo pasado, de esa Junta Central. Deseosos los correligionarios de tener conocimiento oficial de los acuerdos tomados en la última Convención General del Partido y de las resoluciones políticas adoptadas por esa Junta, la trataron y discutieron con el interés e importancia que ella merecía, y acordaron adherirse a las determinaciones adoptadas por esa H. Junta y ponerse a sus órdenes.

En el desarrollo de la discusión, motivada por la nota de mi referencia, se estableció de paso la extrañeza causada por algunas publicaciones en que una que otra Asamblea desentona con ideales destinados a producir desacuerdos entre las asambleas, lo que entraña una indisciplina perjudicial para los intereses generales del Partido y es lo que ha hecho a esta asamblea adherirse y ponerse a las órdenes de esa H. Junta, como único medio de mantener intacto el predominio radical y confianza en la dirección del Partido para conocer e imprimir rumbos a la política radical.

Una mayor inclinación de las Asambleas hacia la Junta Central Radical, sería el mejor camino para el mejor conocimiento de éstas, con relación a la Junta, como de la Junta con relación a las Asambleas, y para mantener una armonía sincera y de benéficos frutos para las relaciones de esta entidad radical con sus Asambleas.

Esta Asamblea al aplaudir la labor inteligente desarrollada por esa H. Junta, manifiesta el agrado con que recibiría las comunicaciones que esa H. Junta le enviara con relación a la política que desarrolla el Partido en los actuales momentos.

Saluda a usted Atto S. S.—**Carlos Subiabre**, secretario".

DE RANCAGUA

"Señor presidente de la Junta Central Radical. — Santiago.

Esta Asamblea, en sesión de esta fecha, tomó conocimiento de la comunicación enviada por la Junta Central Radical a las Asambleas del país, en la cual da cuenta de la situación en que los acontecimientos políticos han colocado al Partido últimamente.

Después de un cambio de ideas entre los asambleístas asistentes a sesión se tomó el siguiente acuerdo:

"Contestar la comunicación a la Junta Central, haciendo presente que esta Asamblea se inspirará solamente, tomando como norma de conducta lo que acuerde la Dirección del Partido".

Saludamos atentamente a usted.— **A. Hofmann**, presidente. — **Federico G. Hofmann**, pro-secretario".

LA CONVENCION EXTRAORDINARIA DEL PARTIDO CONSERVADOR

La Comisión organizadora de la Convención Conservadora continúa activando los preparativos para la realización de la Convención del Partido, que se efectuará mañana en la ciudad de Valparaíso.

En los diferentes círculos políticos reina viva expectación por conocer los resultados de esta asamblea, que tendrá por objeto pronunciarse sobre materias trascendentales de la hora presente.

LA SESION INAUGURAL

A las 6 P. M., del día de mañana, la Mesa Directiva de la Junta Ejecutiva del Partido Conservador, presidirá la Convención extraordinaria.

El Presidente de esta colectividad política, señor Arturo Lyon Peña dará la bienvenida a los convencionales en un conceptuoso discurso. Concurrirán a este acto los miembros honorarios del Partido y los viejos servidores de la causa conservadora.

REGLAMENTO DE LA CONVENCION

La Junta Ejecutiva del Partido Conservador, en uso de la autorización que le confiere el número 5 del artículo 27 de los estatutos aprobó en sesión de 9 de Junio, el siguiente reglamento, por el que deberá regirse la Convención:

Artículo 1.o La Convención se efectuará en la ciudad de Valparaíso los días 12, 13 y 14, y celebrará sus sesiones en el local y en las horas que designe la comisión organizadora.

Las sesiones de trabajo comenzarán el Viernes en la tarde, para terminar el Domingo antes de las 8 P. M.

Art. 2.o Hasta el día 11 del presente, todo convencional tendrá derecho a formular, por escrito, las indicaciones que estime convenientes ante la comisión organizadora, la que deberá publicarlas antes de las sesiones de trabajo.

Art. 3.o En la sesión inaugural, el presidente del Partido dará cuenta de la marcha de éste.

Art. 4.o La comisión organizadora presentará un informe de las conclusiones aprobadas por ella y hará la tabla para las sesiones señalando la distribución del tiempo entre los distintos puntos del debate.

Art. 5.o Los relatores de los temas tendrán derecho preferente para usar de la palabra por diez minutos; cada convencional puede usar de la palabra durante cinco minutos en cada tema. Tendrán derecho preferente los que se hayan hecho inscribir antes de cada sesión.

Expirado el tiempo señalado para la discusión de un tema, el presidente declarará cerrado el debate.

Art. 6.o No podrá votarse ninguna indicación, sin que previamente haya estado informada por la comisión organizadora.

Art. 7.o Al comienzo de cada sesión se procederá a votar lsa indicaciones formuladas en la sesión anterior.

Art. 8.o El presidente de la Convención sólo podrá con el consentimiento unánime de los presentes ceder la palabra para tratar de materias que no estén en tabla en las sesiones.

Art. 9.o En la Convención sólo podrán tratarse las materias informadas por la comisión organizadora.

Art. 10. En la sesión de clausura se destinará un tiempo suficiente para elegir los miembros del Directorio General; así procede esta elección.

Art. 11. Cualquiera dificultad que se presente durante el funcionamiento de la Convención, será resuelta por ella, previo informe de la comisión organizadora.

La manifestación a don Oscar Schnake

La Juventud del Centro de Propaganda Radical prepara una manifestación de simpatía en honor de su ex-presidente, don Oscar Schnake Vergara.

Esta demostración de cariño será una prueba del aprecio que sus amigos sienten por el señor Schnake, considerada su actuación brillante y doctrinaria que desarrolló desde la presidencia del Centro.

A esta manifestación pueden adherirse todos los amigos personales que deseen.

Las adhesiones se reciben en la secretaría del Centro de Propaganda Radical, y están a cargo de ellas los señores Hugo Herrera, Alfredo Gallardo Salas y Julio Cordero.

Las concentraciones de hoy del Frente Obrero Demócrata

Hoy se reunirá el Frente Obrero, a las [illegible] de la tarde en la Comuna Quinta Normal, local de la Agrupación, donde dictarán conferencias de carácter social y doctrinario los señores Juan M. Contreras, Luis A. Mardones, Samuel Arenas, Manuel Guarra y Roberto Santander. Entre otros que tomarán parte están los señores Enzo Castro, Carlos Villablanca y Darío López. Varios miembros de esa Agrupación darán el saludo a la delegación. Acompaña a los frentistas la estudiantina del Grupo Renovación.

Viña San Pedro
(J.G. Correa Albano)
Es la marca mas acreditada

Comisión de Propaganda de la Asamblea Radical

Cítase para hoy, a las 6 P. M. en el Club Radical a la comisión de propaganda nombrada en la última sesión compuesta de los señores Santiago Labarca, Domingo A. Garfias, Isidoro Muñoz, Darío Salazar y Rigoberto Pérez.

Centro La Reforma

Se cita para hoy, a las 9 de la noche a todos los socios en el local de la Agrupación para asistir a la sesión convocada.

PARTIDO RADICAL

CENTRO DE PROPAGANDA RADICAL DR. JOSE M. SEPULVEDA BUSTOS.—Se cita a sesión para esta tarde a las 6 1|2 a los socios de esta institución para elegir el Directorio que ha de regir sus destinos.

ASAMBLEA RADICAL DE SAN MIGUEL.—Se cita a asamblea general para hoy, a las 10 A. M., en Milán 13, por haber importantes asuntos que tratar.

CENTRO DE PROPAGANDA RADICAL DR. JOSE M. SEPULVEDA BUSTOS. — Se cita a sesión para hoy a las 9.30 de la noche, a los socios de esta nueva institución para elegir el Directorio que ha de regir sus destinos. Se invita además a todos los correligionarios de la 9.a Comuna.

PARTIDO DEMOCRATA

CENTRO ELAS MANDUJANO.— Se cita a los miembros del Centro a la sesión de la Agrupación, hoy, a las 9 P. M.

PARTIDO DEMOCRATA 2.a COMUNA.—Se cita a asamblea para hoy, a las 4 P. M. Se recomienda la asistencia.

La asamblea se efectuará en San Pablo 2266.

CLUB DEMOCRATA BARRIO ESTACION.—Se cita para hoy, a las 3 P. M., en nuestro local social, San Alfonso 7, a la conferencia que dictará el miembro de nuestro partido, señor Artemio Gutiérez Prieto.

Las Señoras, las Señoritas, las Niñas y los Niños

... encontrarán en nuestras Ofertas de mañana, artículos interesantes que se destacan por su calidad inmejorable y precios muy bajos!!

¡Confecciones, Sombreros, Pieles, Guantes, Corsés para Señoras y Señoritas!

¡Confecciones y Lencería para Niñas! | ¡Guantes y Bonetería para Niños!

CONFECCIONES PARA NIÑAS:

VESTIDOS en franela y moletón de algodón, en colores de fantasía, para niñitas de 2 a 15 años; primera medida, desde
$ 9.90

VESTIDOS en lana tricot, en blanco y colores, para niñitas de 2 a 9 años; primera medida, desde
$ 29.50

VESTIDOS en sargas, gabardinas y nubien de lana, colores y hechuras variadas, para niñitas de 6 a 12 años; primera medida, desde
$ 52.00

ABRIGOS confeccionados en rico terciopelo de lana, colores de alta moda, para niñitas de 2 a 7 años, desde
$ 45.00

ABRIGOS en terciopelo y gamuza de lana, muy bien adornados, algunos con piel, para niñitas de 8 a 13 años, desde
$ 68.00

¡Las grandes rebajas del 4.o piso terminan el Sábado a las 12.45!
¡VEA LAS VIDRIERAS DE LA CALLE ESTADO

EN GARNITURES:

CARTERAS en seda, forma saco, con espejito interior, varios colores, para señoras, a
$ 6.50

MALETINES de cuero, estilos elegantes, con espejo y división interior, para señoras, a
$ 18.50

TUL gommé, en blanco y negro, ancho 0.60, especial para sombreros, el metro
$ 0.90

TUL CHANTILLY de seda, en varios colores, ancho [illegible] ctms., el metro
$ 3.50

ENCAJES anchos, de varias clases, para trajes, colores de moda, blanco y negro, el metro, desde
$ 12.50

OCRECEMOS un saldo de aplicaciones y galones de fantasía para adornos de vestidos a precios muy rebajados.

EN MODAS:

ELEGANTE horma en castor de clase muy fina, modelos muy sentadores, a
$ 25.00

PRECIOSA horma en peluche de seda, modelos elegantes, para señoras y señoritas, desde
$ 35.00

SOMBREROS muy bien adornados, modelos prácticos, para señoras y niñas, desde
$ 19.50

PRECIOSO sombrero adornado, en peluche de seda, modelo de mucho gusto, para señoras y señoritas, a
$ 49.00

FANTASIAS, plumas, cocardas de cintas para adornos de sombreros, a precios muy rebajados, desde
$ 1.60

EN LENCERIA NIÑAS:

POLAINAS de lana, tejidas, para bebés hasta 1 año
$ 1.90

MEDIAS de lana blanca, clase superior, para años 3 a 4, a
$ 6.90

CALZONES lana, tejidos, artículo de mucho abrigo, para bebés, hasta 2 años
$ 9.90

CALZONES en moletón festoneados, blanco, rosa y celeste, para niñas, hasta 14 años, a
$ 5.90

CAMISONES moletón festoneados, clase superior, para niñitas, de 3 a 6 años, a
$ 12.90

EN BONETERIA NIÑOS:

TRAJES jersey de lana mezcla, compuestos de tricota, pantalón y gorro, varios colores, para años 5 a 8, $ 32.50, y 2 a 4
$ 25.00

BUFANDAS de pura lana, a
$ 8.95

JOCKEY de casimir inglés, colores de moda, surtido de medidas, a
$ 7.90

SOMBRERITOS de casimir fantasía, artículo práctico, medidas 51 al 56 ctms.
$ 7.90

Gran Liquidacion
DE JUGUETES A PRECIOS IRRISORIOS!
(2.o PISO)

EN CORSES:

CORSES GATH & CHAVES, estilo faja, forma de gran aceptación, talles 60 al 80, precio excepcional
$ 9.90

CORSES en coutil, clase superior, modelo práctico, a
$ 12.90

FAJITA porta-caderas, estilo souple, 4 tirantes, a
$ 11.90

CORSES en rico coutil, calidad insuperable, largo de caderas, a
$ 18.90

CORSES "WARNER", varillaje de aluminio, forma muy cómoda, talles 60 al 90, a
$ 29.50

SOSTEN-SENOS en brillantina, rica clase, forma práctica, a
$ 7.50

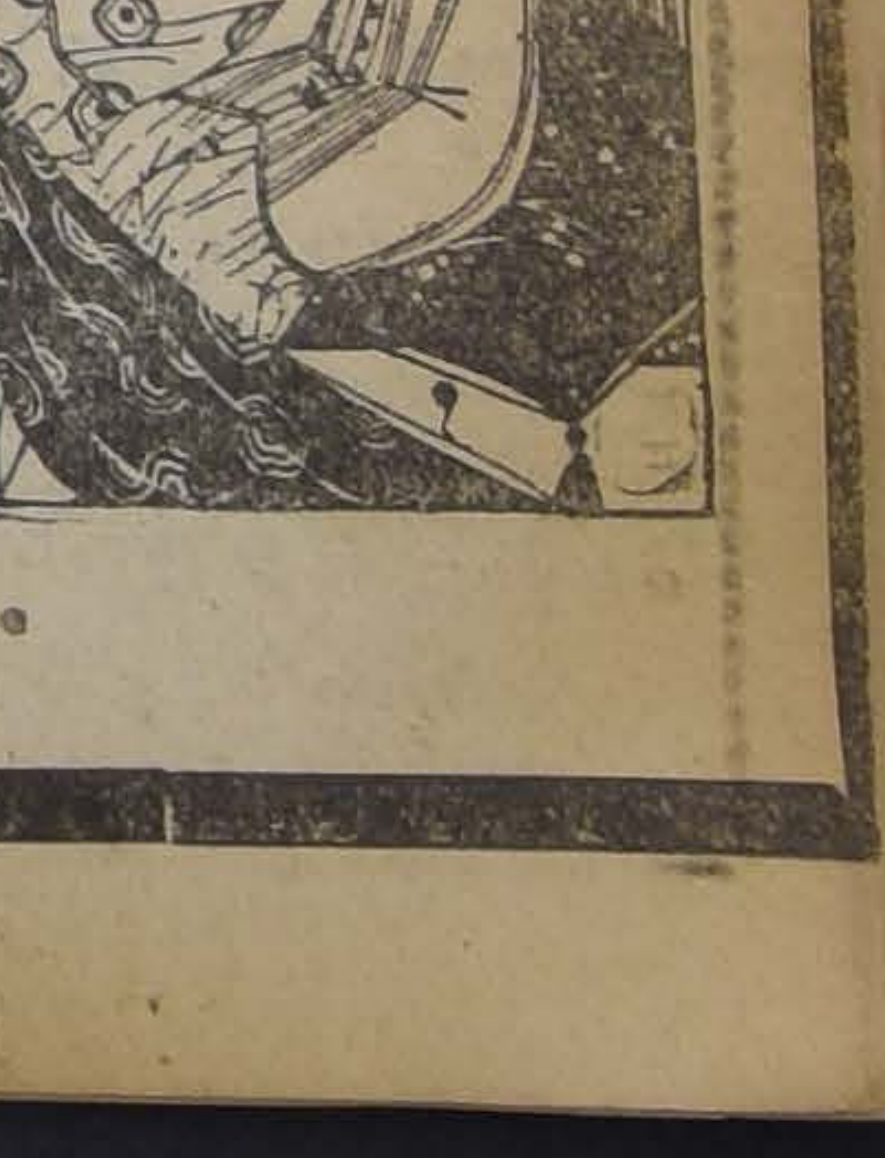

Gath & Chaves, Ltd.

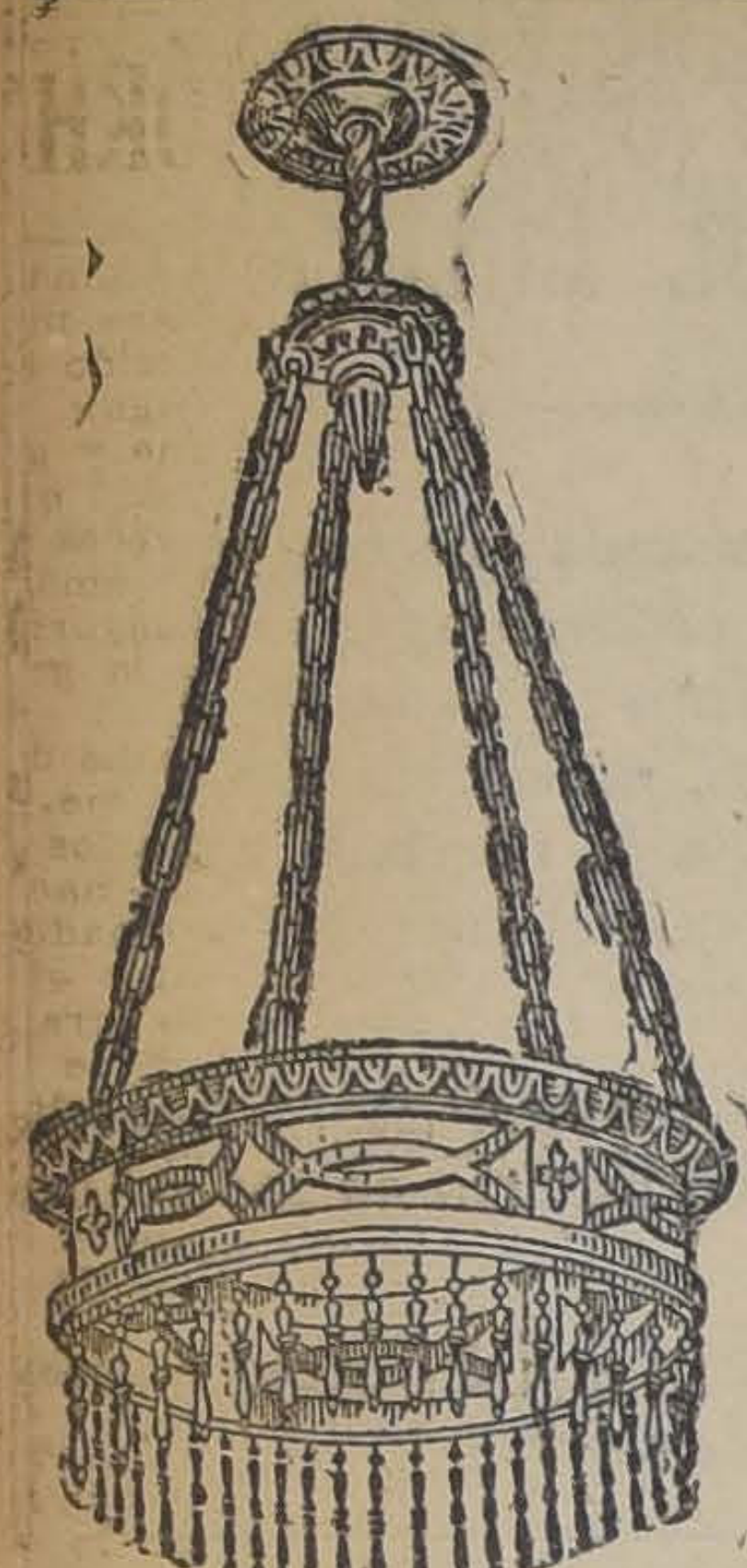

Cuando Ud. desee

AMOBLAR SU CASA CON ELEGANCIA,
CONFORT Y ECONOMIA
VISITE LA GRAN EXPOSICION DE

Muebles Coloniales

TORNERIA Y FABRICA DE MUEBLES

"El Cóndor"

CONDOR 1380.—TELEFONO 270 PARQUE.
Suc. Julio Tixier.

DESEAMOS REDUCIR NUESTRAS EXISTENCIAS ANTES DEL BALANCE DEL 30 DE JUNIO

Liquidaremos

SOMBREROS DE FELPA, clase insuperable, en diferentes colores y formas, gran novedad, sólo a .. .. $ 90.00

HORMAS DE PAÑO, para señoras, en lindos colores, sólo a 14.00

Sombrerería "La Victoria"

PUENTE 689
A. CAFFI.

2.a Semana de la Gran Realización

DE PIELES Y SOMBREROS

que ofrece la Fábrica

La Elite

ABRIGOS	
ABRIGOS DE NUTRIA RAZE, tamaño regular.	$ 425.00
ABRIGOS DE NUTRIA AUSTRALIA, fondo café, diferentes tamaños.	$ 585.00
ABRIGOS DE NUTRIA EXTRA - FINA, tamaño 3|4.	$ 875.00
ABRIGOS DE NUTRA EXTRA - FINA, largo 120 centímetros.	$ 1,375.00
ABRIGOS DE MURMEL VIZON, tamaño 3|4.	$ 1,950.00
ABRIGOS DE NUTRIA CASTORET, tamaño 3|4.	$ 525.00
ABRIGOS COLOR CAFE, IMITACION KOLINSKY, diferentes tamaños.	$ 395.00
ABRIGOS COLOR CAFE, IMITACION KOLINSKY, tamaño 3|4.	$ 565.00
ABRIGOS TASMANIA RUSA, negros solamente, en diferentes tamaños	$ 380.00
ABRIGOS TOPO - RAZE, tamaño regular.	$ 480.00
ABRIGOS TOPO - RAZE, tamaño 3|4.	$ 595.00

"LA ELITE"
161 San Diego 161 - Entrada particular, Tel. 2757

SOMBREROS	
HORMAS DE PAÑO, últimos modelos.	$ 14.50
HORMAS DE PAÑO, gorritos rusos.	$ 16.50
HORMAS DE PAÑO FINO.	$ 21.00
HORMAS DE FIELTRO FINO, adornadas.	$ 38.50
SOMBREROS MODELOS EN PELUCHE DE SEDA, adornados.	$ 42.00
SOMBREROS MODELOS EN TERCIOPELO DE SEDA, adornados.	$ 35.00
SOMBREROS MODELOS EN FUILS, adornados, última novedad	$ 39.00

CAPAS	
CAPAS DE TOPO RAZE FANTASIA, largo 115, a	$ 1,065.00
CAPAS DE NUTRIA EXTRA - FINA. 3|4, a	$ 785.00
CAPAS DE SKUNGS, a	$ 875.00
CAPAS DE TASMANIA NEGRO, 3|4, a	$ 390.00

Todas nuestras PIELES son confeccionadas y forradas con materiales de Primer O den, bajo la vigilancia inmediata de sus propios dueños, constituyendo esto la mejor g rantía para el público.

NOTA. — La Casa cuenta con grandes talleres especiales para transformar y limpi toda clase de PIELES.

PRECIOS MODICOS

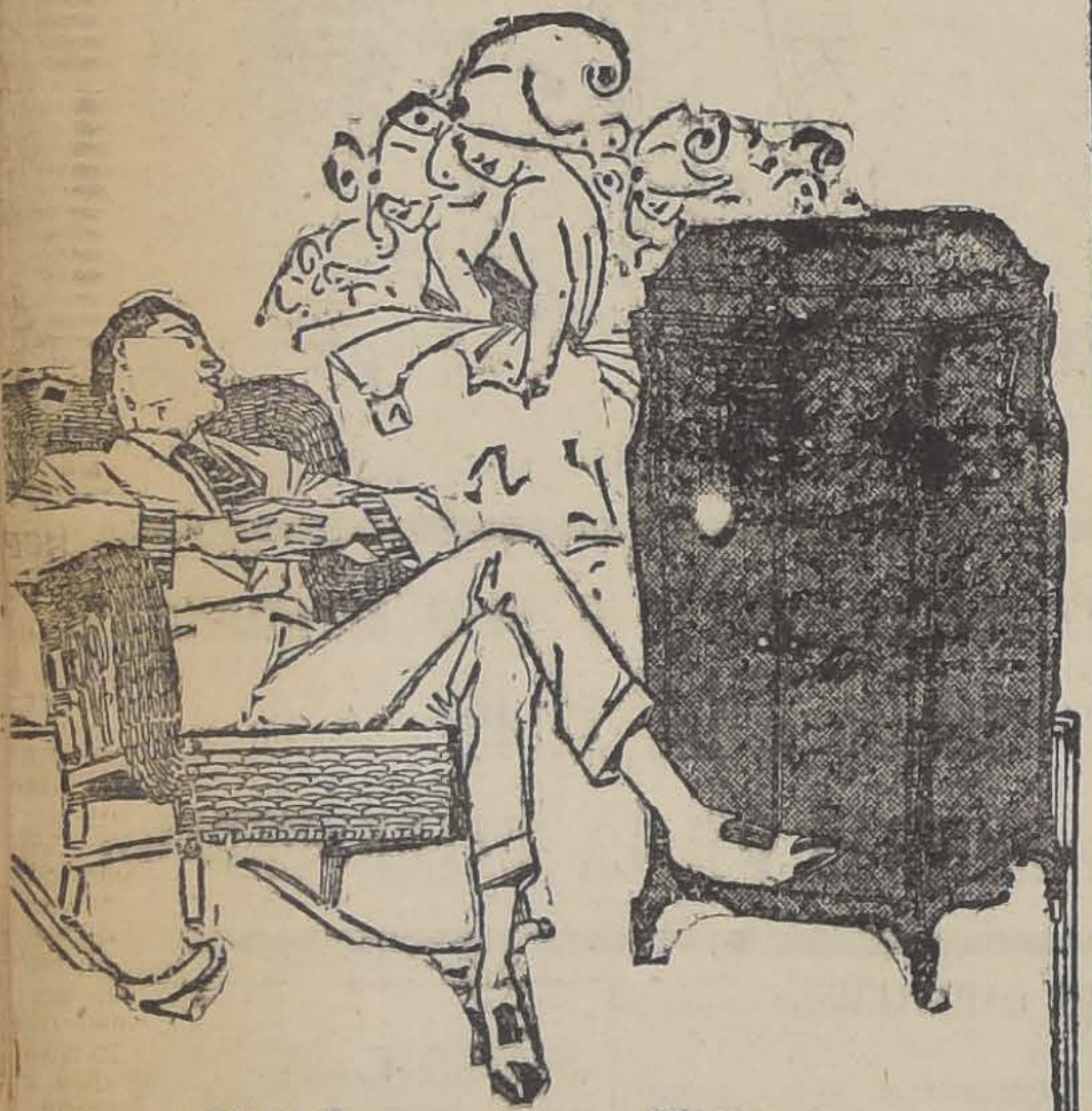

Música para satisfacer todos los gustos y aspiraciones

Esté Ud. alegre o melancólico, la Victrola simpatizará con Ud. Su música es una voz de aliento para el que sufre y un compañero ideal para el que se siente feliz. Ella pone a su disposición la mejor música del mundo y se halla siempre lista a satisfacer todas sus emociones espirituales.

Inspeccione los varios modelos de la Victrola en cualquier establecimiento Victor.

Victor Talking Machine Co.
Camden, N. J., E. U. de A.
Comerciantes Victor al por mayor — Curphey y Cía. Valparaíso: Blanco 637 Santiago: Ahumada 204 — Comerciantes

COMERCIANTES VICTOR AL POR MAYOR Y MENOR
CURPHEY y Cía. Ltda.
VALPARAISO: Blanco N.º 657. — SANTIAGO: Ahumada N.º 200.
COMERCIANTES:

Hans Frey, Coquimbo. — Casa Victor, Valparaíso. — Servando González y Cía., Valparaíso. — Fonografía del Pasaje, Grimm y Kern; M. Pacheco del C. y Cía. Ltda., Santiago. — Ossa Guzmán y Cía., Rancagua. — José Quintana del Pino, San Fernando. — Juan Fournier, Curicó. — Perfecto Valenzuela, Talca. — Renato Tedeschi F., Chillán, Cauquenes y Linares. — Isidoro Bernasconi, Concepción. —Manuel F. Osben, Talcahuano. — Ramiro Segura, Los Angeles.— Arquímedes Bagolini C., Collipulli y Traiguén. — Delia Bergen de P., Temuco. — L. Bergemeister y Cía., Valdivia. — Oelcker & Pauly, Puerto Montt y Osorno.

Victrola
REG. U.S. PAT. OFF. M. & F. MARCA INDUSTRIAL REGISTRADA

Victor
"LA VOZ DEL AMO"

COMO PROFESORA DE CHILE EVITA LOS RESFRIADOS

Un sencillo tratamiento casero los destruye de raíz. Se aplica simplemente sobre la garganta y el pecho.

SE LLAMA VICKS VAPORUS

La señora María Luisa Mena M. de la calle Eyzaguirre N.o 728, Santiago desea que todo el mundo sepa como ella se libra de los molestosos catarros. Ella ha sido una entusiasta consumidora del Vicks VapoRub desde que se trajo a Chile el Invierno último. En parte su carta lee: "Después de usar el Vicks VapoRub, según las direcciones para fuerte catarro obtuve resultados tan satisfactorios que no puedo hacer menos que recomendarlo a todas mis relaciones.

ATAJO A TIEMPO EL RESFRIADO

Muy a menudo se descuidan los resfriados y éstos se arraigan firmemente, minan la vitalidad y no se pueden combatir los destructores microbios de la grippe, la pulmonía, bronquitis, etc.

El único método seguro es atacar el catarro desde su principio. Con un laxativo, un buen sudor y una viva aplicación sobre la garganta y el pecho del Vicks Vapo Rub a la hora de acostarse, a menudo se cura un resfriado en una noche.

VIEJOS REMEDIOS EN NUEVA FORMA

Durante largas horas después de aplicar el Vicks, con el calor del cuerpo, se desprenden los ingredientes — mentol, alcanfor, eucaliptus y tomillo — que son inhalados directamente a las partes infectadas en las vías respiratorias. Al mismo tiempo, la preparación penetra por los poros y estimula la piel como una cataplasma o parche.

El catarro tiene que ser muy tenaz para resistir esta doble acción directa. Este tratamiento ha venido a ser tan popular en América del Norte, donde se creó, que se usa más de 17 millones de tarros anualmente.

De venta en todas las Droguerías.
Representante en Chile:

OSCAR C. WENBORNE

HUERFANOS 761—OFICINA 12.— SANTIAGO

FERROCARRILES DEL ESTADO

PROPUESTAS

Solicítanse propuestas públicas para el 28 de agosto del presente año por 2 pescantes a vapor y por 4 auto-carriles.

Bases y antecedentes en el Departamento de Materiales y Almacenes en la Estación Alameda.

Santiago, 29 d Mayo de 1925.

Soldadura Autógena

Instalaciones completas, accesorios y materiales
OFRECE
FRITZ EBERSPACHER
CAS. 529 — MORANDE 741

Raulí para piso

1x4½ MACHIHEMBRADO, $ 1
Barraca y Fábrica
LA REPUBLICA
DOMEYKO 2354 — TELEFONO 182. PARQUE

PANADERIA

ACREDITADA

vendo por ausentarme de Santiago. Dos hornos. Buenos repartos. Venta al mostrador más de $ 700.

Escribir a

CASUQUI

CASILLA 2464. Correo Central
SANTIAGO

SASTRERIA

J. URZUA y Cía.

Sobretodos nacionales marca Escudo Chileno, no envidian a ningún similar extranjero. La única Sastrería que los confecciona, es la Sastrería de

J. URZUA G. y Cía.

Moneda 848, entre Estado
San Antonio
J—11

PROPUESTAS PUBLICAS

Pídense propuestas públicas para dotar de local a la Escuela N.o 131 del departamento de Santiago dentro del radio que se indica y por la renta que se expresa:

Radio: General Bustamante, Seminario, Santa Isabel y Mrln. Renta anual $ 4,800.

Las propuestas se abrirán el 17 del actual a las 3 P. M., en la Sección Locales de la Dirección General de Educación Primaria, donde se darán los datos que se solicitan.

EL DIRECTOR GENERAL DE EDUCACION PRIMARIA.

FABRICACION

DE PUERTAS, VENTANA GALERIAS DE TODAS CLASES

Hace y tiene listas para ent ga inmediata.

BARRACA Y FABRICA MADERA

LA REPUBLICA
DOMEYKO N.o 235
TELEFONO 182, PARQUE

TRAJES VESTON SOBRE MEDIDA

Casimires Ingleses, azul, gris, negro luto y fantasía, por Balance liquida

DESDE $ 190

LOZANO

493. — SAN ANTONIO. — 493
CASI ESQUINA MONJITAS
NOTA— Recibe hechuras; trabajo fino.

COMPAÑIA DE SALITRES DE ANTOFAGAST

CITACION A JUNTA GENERAL EXTRA ORDINARIA

De orden del Directorio, cítase a los señores Accionistas Junta General Extraordinaria, que tendrá lugar el día 26 de es mismo mes, a las 2 P. M., en las Oficinas de la Compañía, cal Serrano N.º 200, de Valparaíso, para pronunciarse sobre lo siguiente:

1.º Venta de la negociación, o sea, del Activo y Pasivo de la Compañía. El patrimonio de esta Compañía, previa deducción de quinientas cincuenta mil libras esterlinas (£ 550,000), que se repartirán entre los accionistas, se enagenará a The Lautaro Nitrate Company Limited por la suma de dos millones quinientas sesenta mil libras esterlinas (£ 2.560,000), pagadera al contado.

Los accionistas de la Compañía tendrán derecho a suscribir a la par, hasta 512,000 acciones de The Lautaro Nitrate Company Limited de valor nominal de cinco libras esterlinas (£ 5) cada una, que se emitirán para este objeto. Estas acciones se canjearán en la proporción de una acción de The Lautaro Nitrate Company Limited por tres acciones tres cuartos de la Compañía de Salitres de Antofagasta.

En el curso de los meses de Junio o Julio de mil novecientos veinticinco, The Lautaro Nitrate Company Limited repartirá un dividendo de cinco chelines por acción sobre las 800,000 acciones actualmente emitidas, y la Compañía de Salitres de Antofagasta un dividendo de un chelín cuatro peniques por acción sobre las acciones de esta Compañía, además de la entrega a los accionistas de la suma de quinientas cincuenta mil libras esterlinas (£ 550,000) de que se ha hecho referencia.

Repartidas las antedichas cantidades, las 512,000 acciones de The Lautaro Nitrate Company Limited emitidas conforme al convenio celebrado con la Compañía de Salitres de Antofagasta, participarán de todos los dividendos que distribuya en adelante la primera de esas Compañías.

2.º Disolución anticipada y liquidación de la Compañía. Nombramiento y atribuciones de los liquidadores.

Valparaíso, Junio 9 de 1925.

CARLOS DEL CAMPO N.,
Director - Gerente.

PROPUESTAS PUBLICAS

Se piden por el Ministerio de Justicia para la provisión del rancho a reos de los establecimientos penales para hombres de las provincias de Antofagasta, Atacama, Coquimbo, Arauco y del Territorio de Magallanes, en conformidad al Reglamento No 665, de 23 de Mayo de 1922 y al Decreto Supremo No 1,240, de 20 de Mayo último.

Se abrirán simultáneamente en la Sub-Secretaría del indicado Departamento, en las Intendencias respectivas y en la Gobernación de Magallanes, el día 15 del actual, a las 3 P M.

Las bases pueden consultarse en las mencionadas oficinas

EL SUB-SECRETARIO
15—J.

Compre un "Borsalino" a Capellaro

Sombrerería Capellaro. - Estado 230

B
OY
FANTIL A
B
OUG
IONANTE
3

TA, CON PROGRAMA DO-
P. M.
IRBANKS
O-CABALLERESCA DE
UMAS
UETEROS
PLETA

IMPERIO HOY

ESPECIAL, 6.30 P. M. NOCTURNA, 9.40 P. M. SUCESO ARTISTICO Y SOCIAL. NUEVAS EXHIBICIONES DEL GRANDIOSO FOTODRAMA ADAPTADO DE LA OBRA MAESTRA DE MAURICE MAETERLINCK

POR EL FAMOSO "METEUR EN SCENE" RICHARD ELBERG, EL MAGO DEL CINE EN ALEMANIA

Pisa y Florencia durante los albores del Renacimiento — Reconstrucción asombrosa

MONNA-VANNA

Unico espectáculo grandioso que se proyecta completo en una sola función Localidades en venta todo el día

ESPECTACULOS SON LOS DE AURELIO VALENZUELA B. y Cía. — VEA USTED EN ELLOS LA PARAMOUNT 1925.

bre
sil
1.00
Noche
El Culpable
PARAMOUNT 1925
POR LA DIVINA
AGNES AYRES
A EN SU TRABAJO. EN CAMBIO SU ESPOSA QUERIA PASEAR Y HACER VIDA SOCIAL. ¿QUE HACER?
espléndida película pro - felicidad conyugal. Conozca a las hienas que viven de
ista a radiantes funciones en los Cabarets de Broadway.

Esmeralda y O'Higgins
HOY
Vermouth y Noche
Pola Negri
EN
La Bailarina Española

SELECTA
A LAS 4.15
ESMERALDA
Dorothy Vernon
POR
Mary Pickford

NEE DE LOS CUATRO TEATROS: "LA MARCA DEL ZORRO", POR DOUGLAS FAIRBANKS, y otras atracciones.

IEDAD

matinée del Domingo ha-
ntifica academia el profe-
Castro, con Germán Car-

cuentro de fondo de este
á a cargo del aficionado
tia, del "Esmeralda", con
Ríos, del "Providencia".

he "El C
rina Es
os irá
a del E

Luis Cas-
González,
Fajardo,
Valerio Castro.
tará a cargo
Francisco Ga-
inares comple-

LOS SPORTS
la tarde sesio-
para traer va-
ortancia.

nizador de pe-
urante estos úl-
interés a fin
grama para el
para la

ración Nacional de Box Aficionado

itase para hoy, a las 10 de mañana, en San Pablo 1670, a los delegados de los Centros afiliados a esta institución.

Se encarece la asistencia por tratarse de la unificación del box.

S BADMINTON B. C.— Ultimamente esta prestigiosa colectividad amplió su programa de labor organizando la Sección Box. A todos los interesados en formar parte a esta sección, se les cita para mañana Viernes, a las 7 P. M., en la secretaría, San Antonio 359, a fin de designar los aficionados que deberán competir en la Federación. Se les cita especialmente a los señores Oscar Giaverini, Rafael y Fepile Zúñiga, Alfonso Moreno, Ignacio Veloso, Sergio Ojeda, Santiago Miranda y Juan Hahn.

AMATEURS DE BOX CHILE

N LA MAÑANA

moz, delegado del Maes-
za de San Bernardo señor
Martínez, secretario, señor
mo Silva, delegado del
án Contreras, delegado
Rafael del Canto, del Mac-
del Esmeralda, del Cón-
Arbitro general señor Ben-
Tallman, vice Presidente
a Comisión de Disciplina,
Centros, Campeonatos, etc.
es José Caffi, Ventura De-
Angel Custodio Leiva,
Musset, Castro, Roberto
hez, etc.

MAÑANA INICIA MENDEZ SU NUEVA TEMPORADA EN EL TEATRO VICTORIA

Como lo hemos anunciado, la Compañía de Revistas Méndez, que tan gratos recuerdos dejó entre nosotros en su temporada anterior, se presentará nuevamente mañana ante el público de Santiago.

La principal novedad que nos dará a conocer en esta temporada, es la Revista "Méndez Falies", original de Sebastián Franco Padilla y del maestro Jesús Terés, que fué estrenada con gran éxito en Valparaíso.

Según las referencias de la prensa porteña, la nueva obra tiene todas las condiciones necesarias para imponerse al público. La letra, que tiene chistes de buena ley; la música, liviana y agradable al oído; los trajes, que son de un lujo como no se había visto entre nosotros; los decorados, para los cuales se hizo venir especialmente de Buenos Aires a escenógrafos de fama, como Dancillotti, todo ha sido considerado como lo mejor que hayamos tenido ocasión de ver en este género teatral.

Todas las primeras partes de la Compañía tienen en esta obra un papel destacado: María Capilla, Palmira Espina y Concha Buxón, han merecido los más entusiastas aplausos. Por su parte, las segundas tiples y el cuerpo de coros, que ha sido aumentado a 72 muchachas, han tenido ocasión de entusiasmar a los concurrentes.

"Méndez Folies" será puesta en escena mañana Viernes 12, en la función nocturna. En el público se nota marcado interés por asistir a este estreno. Las localidades ya se encuentran en venta en la boletería del Teatro Victoria.

EL BANQUETE DE HOY EN HONOR DE VICTOR ARREDONDO

Esta noche, en los comedores del Restaurant Olympia, se servirá una comida en honor del señor Víctor Manuel Arredondo Cortés, con motivo de su onomástico. Siendo el señor Arredondo un elemento activo en el periodismo artístico, se han adherido a esta manifestación algunos cinematografistas y empresarios de teatros, y también intelectuales y periodistas.

Hasta ayer advertimos las siguientes adhesiones: Aníbal Jara Letelier, Atilano Sotomayor, Américo Tritini, Jorge Délano (Coke), César Quendoz, J. H. Livingstone, Santiago Labarca, Roberto Aldunate Augusto Pérez Ordenes, Carlos Orrego, Raúl Figueroa (Chao), Arturo Friedemann, Carlos Fco. Borcosque, Juan Stevenson, Nicanor de la Sotta, Esteban Artuffo, Carlos Prieto Aravena, Camilo Ramírez, Alfonso Sutil Prieto, Juan Ossa Ossa, Santiago Rodríguez Morandé, Eduardo de Veintemilla, Eduardo Arjona, Evaristo Lillo, Pedro Siena, Juan Hurtado Henao, Hernán Cavada Riesco, Miguel Ramírez Escobar, Aníbal Tapia, L. Echazú, Enrique de la Maza, Enrique Munizaga, Edmundo Moreno, Julio Murillo Reyes, León Chamudes, Francisco Cruz, Carlos Pérez Serrano y algunas personas más.

Las adhesiones continúan recibiéndose en la Confitería del Olympia.

LA TEMPORADA DE ARTE DRAMATICO DE VILLAESPESA

La recepción que se hará al gran poeta. — El Lunes partirá un tren especial a esperar al autor de "Aben Humeya".

La noticia del próximo arribo a Valparaíso de la compañía dramática que preside el ilustre poeta Francisco Villaespesa ha provocado entusiasmo en el público y especialmente en la Colonia española.

Renée Oro, la activa y diligente cinematografista argentina, ha decidido tomar a su cargo la organización de los festejos al insigne autor de "El Alcázar de las Perlas".

Con este objeto, Renée Oro ha invitado a numerosas personalidades sociales y de la Colonia española, a los críticos de teatros y periodistas para ir a esperar a Valparaíso a Villaespesa. En ese puerto, Renée Oro ofrecerá un gran banquete y recepción en el Astur Hotel a Villaespesa y toda su compañía, manifestaciones a que asistirá toda la comitiva que vaya de Santiago y lo más distinguido de Valparaíso intelectual y artístico.

La temporada que en Santiago hará la compañía de Villaespesa en El Principal, será solamente de veinte funciones, pues debe cumplir compromisos en la capital argentina.

El viaje a Valparaíso se hará en un tren especial que partirá el Lunes de la Estación, tren que regresará el mismo día trayendo a Santiago al ilustre poeta y su compañía.

El abono a la temporada es de doce funciones volantes a escoger entre veinte diurnas o nocturnas y se recibe en la secretaría de El Principal, de 10 a 12 y de 3 a 8 P. M.

EL MARIDO TRABAJA MIENTRAS LA MUJER SE DIVIERTE...

El ser laborioso es una gran virtud en un hombre. Sin embargo, hay muchas esposas que no piensan lo mismo. El trabajo que acapara al marido día y noche, las desespera, porque las priva de su natural acompañante para fiestas y paseos.

Ahora, si ellas salen solas, la murmuración no tardará en morderles la honra. Hay hienas sociales que se ocupan de esto.

Un caso muy bien presentado de marido que trabaja, esposa que se divierte y murmuración que causa desgracia, es el que explota la preciosa película Paramount, por Agnes Ayres, "El culpable", que se estrenará hoy en vermouth y nocturna en los Teatros Setiembre y Brasil. Es un drama social y sentimental, presentado con todo lujo.

LOS CHISMES DE UN VECINDARIO

Entre los males sociales, uno de los peores es el de los chismes. Se encuentran dos vecinas, le sacan la tira de pelejo a una tercera y a las 24 horas se arma la de San Quintín. Y entre las enfermedades que castigan a la humanidad, una de las peores, de las que causa gran número de víctimas, es la de los riñones y vejiga. Sus riñones no están bien si siente Ud. dolores de cintura o cadera; si tiene dificultad en doblarse o agacharse; si se siente Ud. irritado, malhumorado, sin deseos de hacer nada; si su respiración es acortada y fatigosa; si su visión está empañada; si sufre Ud. de mareos, frialdad de pies y manos, hinchazón de piez y pantorrillas, reumatismo, hidropesía, etc. Y de igual modo su vejiga no está bien si no puede Ud. contener las aguas; si siente ardor al pasarlas; si dejan asiento o sedimento en la vasija; si las pasa Ud. "a poquitos" o de gota en gota; si son turbias o de olor fuerte y desagradable o si tiene Ud. que levantarse en la noche a pasar aguas. Y para combatir los síntomas que anteceden de indisposición de los riñones y vejiga, hace ya años son conocidas del público, de los boticarios y de los doctores, las

Pastillas Dr. Becker para los Riñones y Vejiga

Cómprelas en las boticas. Tómelas por algunas semanas. Mientras más pronto las tome, mucho mejor para Ud.

Linda Thelma en el Setiembre

Con simpatías fué recibida ayer en el Setiembre la estilista argentina Linda Thelma, artista que en la Argentina la llaman El Jilguero Criollo, por su manera de componer e interpretar las canciones y estilos argentinos

Hoy Linda Thelma trabajará en las secciones vermouth y nocturna, estrenando dos canciones de Jorge Bohr, el artista chileno que trabaja actualmente en Buenos Aires, y que se titulan Vigencita y Cascabelito.

El cine exhibirá la creación de Agnes Ayres, "El Culpable".

Hoy la Compañía de Renée Oro da dos funciones en el Principal

Las dos funciones que dió Renee Oro en El Principal los días Martes y Miércoles llevaron un público extraordinario que deseaba conocer las modernas producciones de operetas.

Hoy la compañía dará dos funciones solamente. En vermouth social de gran moda y en la noche pondrá en escena por última vez la bella operta de Emerich Kallmann, "La Bayadera".

Los diversos intérpretes del conjunto trabajan en "La Bayadera" con verdadero entusiasmo y su labor es premiada con aplausos de los espectadores. Merecen especial mención Juanita Rizal, Eloísa Iturrat, Augusto Soto, el tenor Tejel, Juanito Robles, Musso, Peyrao y Rojas. Las simpáticas bailarinas Eufemia Musso y Rosario Fons también logran buenos aplausos por su labor destacada e interesante.

"Llévame contigo" se estrenará mañana

La compañía de Renée Oro lleva mañana al cartel una nueva obra y que estamos seguros marcará un éxito para el conjunto por la forma disciplinada como se ha ensayado y se llevará a la escena.

Llévame contigo es una opereta de corte moderno y en ella la acción más parece de vaudeville por la forma alegre y un tanto picaresca como están marcadas las escenas.

La música es un complemento originalísimo y hay números de gran atracción musical como un septimino en segundo acto que merecerá la aprobación general, por el corte audaz y de atracción.

Los trajes como las decoraciones son todos nuevos y han sido hechos expresamente para este conjunto.

Los coros y bailables han estado dirigidos por las coreógrafas Musso y Fons y por el maestro Arce.

La obra irá mañana en las dos funciones de El Principal.

Teatro Victoria

DESPEDIDA DE LUIS ARATA

Hoy se despide de nuestro público, el actor y director, Luis Arata, que tanto éxito ha alcanzado en su estada entre nosotros. Luis Arata, se va, dejando un grato recuerdo en el público de Santiago, quien ha sabido apreciar la labor de este actor.

La obra elegida para su función de beneficio y despedida es la obra en que tal vez, Arata, está en su verdadera personalidad de actor inteligente y lleno de gracia, formando de ela una verdadera creación.

El cartel que el Victoria nos anuncia para hoy, es el siguiente: En vermouth: "El gringo Baratieri, y en nocturna, Giacomo.

CIRCOS

Circo Strong-Man

LAS DOS FUNCIONES DE HOY

Con ocasión de ser hoy día festivo, Circo Strong Man dará hoy dos funcio escogidas, presentando a los nuevos y llosos elementos que recientemente ha contratado y que pertenecieron al America Circur, que con tanto éxito actuó en el local de Alameda.

Con este refuerzo, el Strong, ha quedado en condiciones de constituír una poderosa atracción, pudiendo presentar el mejor programa circense de la capital. La matinée de hoy estará dedicada al mundo infantil, tomando parte, además de los elementos artísticos aludidos, los tonys Rabanito y Zanahoria. La función nocturna se hará con un programa totalmente diboletería del Teatro Victoria.

Mañana debuta el Circo Americano

LOCAL, PABELLON DELICIAS

En la noche de mañana se presentará en el local de Alameda, entre Teatinos y Morandé, la compañía de variedades y conjunto circense que ha contratado la Empresa Constantino, con el propósito de hacer una temporada a base de diarias novedades.

Esta compañía está prestigiada por una actuación brillante en el extranjero, donde ha sido clasificado como sobresaliente. En el elenco figuran acróbatas, bailarinas, saltadores, trapecistas, alambristas, excentricos y, en fin, todos los elementos indispensables para constituír una novedad y un espectáculo interesante.

El estreno se hará en la noche de mañana en el local indicado.

GRAN FUNDO EN TALCA

Ubicado en la Comuna de Pencahue, a 12 cuadras de Talca, espléndidos caminos, 700 cuadras, 400 de lomajes suaves, y resto planas, siembras de trigo, terrenos muy pastosos apropiados para talajes de animales, crianzas, etc. Tiene 30 cuadras de Viña de primera clase, consta de 10 potreros, todos bien cerrados con cierros de alambre, estando todo el fundo cerrado en la misma forma. Tiene muy buenas casas de habitación, grandes, con más de 18 piezas, fuera dependencias, huertos, etc., bodegas y galpones de primera clase, enseres. El fundo se vende a puertas cerradas. El fundo tiene una cantera de piedra lacre para explotar.

DEUDA HIPOTECARIA: $ 80,000.— PRECIO: $ 250,000

También se recibiría en parte de pago una casa.

Mayores datos y detalles completos dará la Oficina de: SECCION FUNDOS.

Miguel Fuenzalida B.

1061.—MONEDA.—1061

EAL
CUADO PARA
ERES
s calles CARMEN, SAN DIE-
ABUCO e INDEPENDENCIA,
na propiedad que hubiese ser-
R EN ARRIENDO
TAS A
— AGUSTINAS 1252.

HEXAL
suelve el ácido úrico en los ri-
ones y en la vejiga, y lo elimi-
a; por lo tanto, evita la forma-
s conse-
olorosas,
nfecta la
de sabor
J. D. RIEDEL A. G. BERLIN

MUEBLERIA
LA ARGENTINA
214 — Bandera — 220
José Gurfinkel
GRAN SURTIDO DE MUEBLES DE TODOS ESTILOS
FABRICA
CHILOE 1310
A precios más bajos que en todas las Mueblerías. Antes de hacer sus compras, consulte mis precios.

Atienda Esa Espalda Adolorida

TODO el largo día con un persistente dolor de espalda; usted se levanta por la mañana lerdo, envarado y fatigado. Todo el largo día cansado, agotado, nervioso ó irritable. Quizás también ocurran vértigos, dolores de cabeza y cortantes dolores cuando se agacha ó endereza.

Estas son señales de alarma. Es á sus riñones los que debe dar atención, ó si nó se harán presente manifestaciones más serias, tales como reumatismo, ácido úrico, arenillas ó hidropesía. Contínuo descuido es peligroso, pues puede resultar en el temido mal de Bright ó nefritis.

No esperen que se desarrollen enfermedades más serias. Tome las *Píldoras de Foster* a los primeros síntomas de dolor de espalda. Las *Píldoras de Foster* han aliviado a miles de personas y también ayudarán a usted.

PILDORAS DE FOSTER
PARA LOS RIÑONES
¡Siempre Imitadas! ¡Nunca Igualadas!
De venta en todas las Boticas

ACABAMOS DE RECIBIR

un surtido completo en pinturas Lefranc óleo, acuarela en tubo y pastilla.

Barnices, aceites, fijativos y un variado surtido en pinceles de pelo y cerda.

LIBRERIA TESCHE

PASAJE MATTE 18 y 19 - TELEFONO INGLES 1644 - CASILLA 770

SAN ANTONIO - SAN LUIS
Regale Ud UN RELOJ
RELOJES
RELOJES sillo áncora, garantizados, desde.. .. .. $ 18.00
ra, forma cuadrada, correa ancha, desde 35.00
LONGI— OMEGA — VULCAIN — ELECTION — ZENITH
El mayo ido. PRECIOS SIN COMPETENCIA.
Pluma AN $ 30 Lápices EVERSHARP $ 15
—:— PORTAL FERNANDEZ CONCHA 932

Señorita

activa, de buena letra, experiencia y conocimientos de contabilidad, para cajera de oficina se necesita. Buen sueldo. Inútil dirigirse sin buenas referencias de honorabilidad y competencia.

CASILLA 2547.— SANTIAGO

SKATING RING
— ARTURO PRAT 100 —
ABIERTO TODOS LOS DIAS DE 9 A. M. A 12 P. M.
9 1|2 a 12. . . . . $ 1.00 | 6 a 8. . . . . 1.50
2 1|2 a 5 1|2. . . $ 1.50 | 9 1|2 a 12. . . . $ 1.00
Señoritas y niños, todos los días.. .. .. $ 1.00
Jueves, Sábados, Domingos y festivos, con banda,
de 6 a 8, caballeros.. .. .. $ 1.99
Abonos, señoritas y niños, 40 entradas, por $ 20
Caballeros, 40 entradas por $ 40.

TEATRO SANTIAGO

HOY

MATINEE 3 P. M.

VERMOUTH 6.30

NOCHE 9.30

HOY

REPRISE DEL 1.ER CAPITULO

— DE —

LAS TRAGEDIAS DEL AMOR

LA PELICULA QUE USTED RECORDARA TODA LA VIDA

HOY

YA NO HACEMOS PROPAGANDA.—LOS ELOGIOS DEL PÚBLICO HABLAN POR NOSOTROS.

H
Precios
para to
ci
Palcos.
Platea.
Balcón
Anfiteatr
GALERIA

NOTICIAS CINEMATOGRÁFICAS

"LAS TRAGEDIAS DEL AMOR" CONFIRMO AYER EN SU ESTRENO LA PROPAGANDA SENSACIONAL QUE SE LE HABIA HECHO

Las localidades para las funciones de vermouth y noche se agotaron antes de las tres de la tarde. — La obra se repetirá hoy en matinée, vermouth y nocturna.

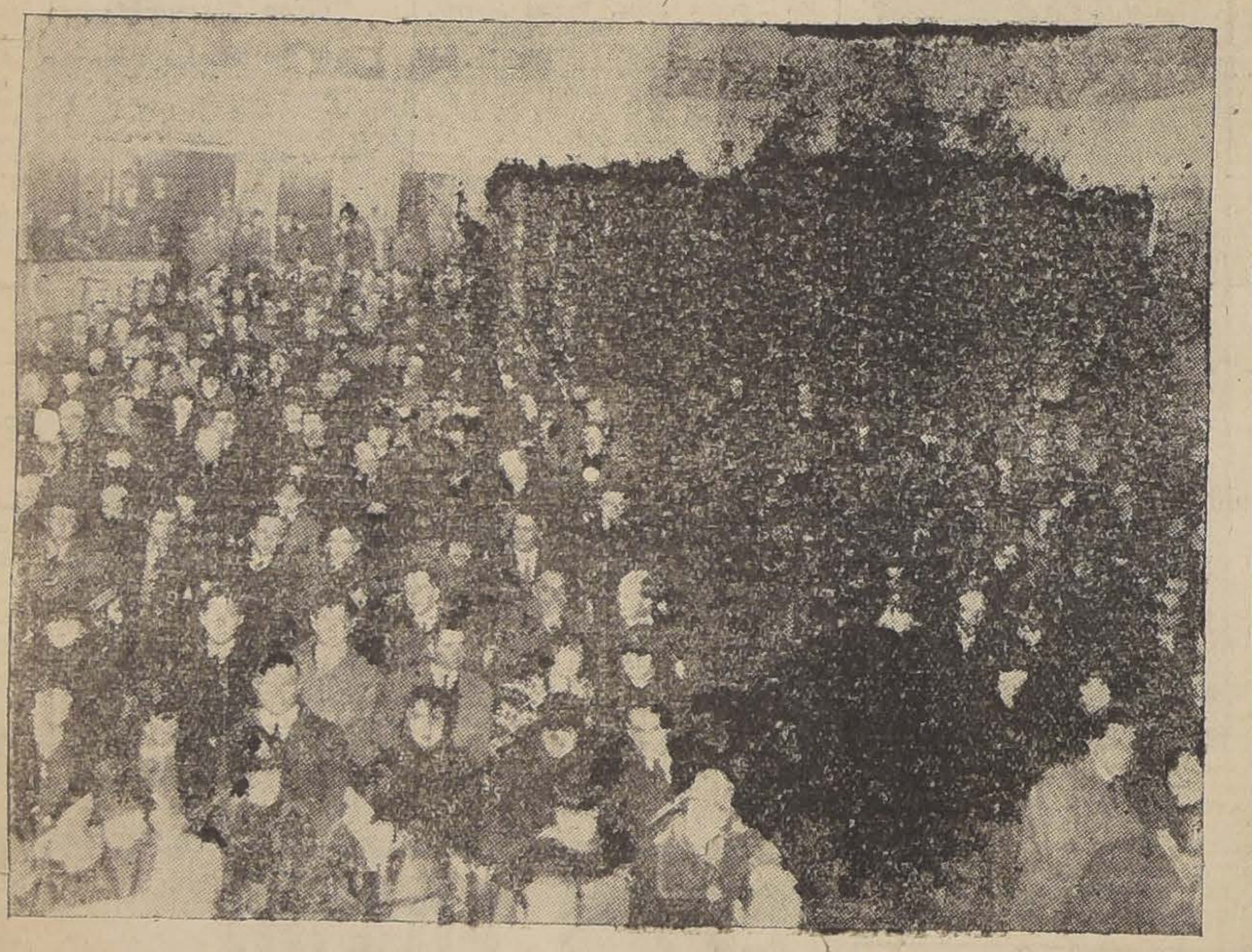

Público asistente a la vermouth de ayer, en que se estrenaba "Las tragedias del amor"

El estreno de "Las tragedias del amor", verificado ayer en el Teatro Santiago sobrepasó por su éxito artístico y subatracción de público a las expectativas fundadas en la resonante propaganda de que había sido objeto. Bastaría decir que las localidades para las funciones de vermouth y noche se agotaron a las tres de la tarde, pero hay que agregar que asistió a las veladas de ayer un público distinguido, cultísimo que supo apreciar en todo su alcance el valor artístico de la gran obra cinematográfica que se le presentaba. La hermosa sala del Santiago presentaba el más brillante aspecto y evocaba sus mejores tiempos con la animación entusiasta de la concurrencia que llenaba totalmente todas las localidades del teatro. El ecran había sido artísticamente adornado y armonizaba con el derroche de luces de que se ha dotado a la sala especialmente para estas exhibiciones de cine.

En los palcos se pudo notar la presencia de distinguidas familias de sociedad y en todo la sala un público culto atraído por los antecedentes artísticos de la obra que se estrenaba.

"Las tragedias del amor", justificó plenamente la propaganda sensacional con que se ha precedido su estreno; su intriga sugestiva interesó poderosamente el público desde sus primeros cuadros y fué arrastrándolo insensiblemente en todos sus episodios con una visible expectación del desarrollo narrativo de la obra.

Es sin duda de un amirable y singular atractivo esta novela profundamente pasional y humana donde se desenvuelve con una enérgica sucesión de episodios, los aspectos más atrevidos de la vida elegante de París sin que la visión plástica intente un sólo instante afectar el espíritu delicado de una mujer. La simplicidad de la intriga que es sin embargo enigmática, misteriosa y apasionante, la acción amirablemente bien llevada por los intérpretes en que resalta y pondera el valor de la obra el gesto de Emil Jannings, verdadero orfebre de la plasticidad humana en la pantalla, suman la visión más interesante y más subyugadora que se puede esperar de una película.

En suma, la Andes Film ha prestigiado ayer con el estreno de "Las tragedias del amor", definitivamente su iniciativa de importar al país las verdaderas obras maestras del cine y estamos ciertos que ha conseguido de sobra su propósito de interesar al público en estas exhibiciones.

Los dos desbordantes llenos de ayer hablan mejor que nada de este triunfo.

El primer capítulo de "Las tragedias del amor", se reprisará hoy en las funciones de matinée, vermouth y noche.

ALHAMBRA Y VICTORIA

Las tres grandes funciones de hoy.—Estos cines centrales presentarán hoy tres funciones de grandes proporciones. En matinée será exhibida por ltima vez: "La rosa de Flandes", última creación de Raquel Meller. El argumento de esta obra muestra uno de los más culminantes episocios del reinado de Felipe II, cuyas escenas se desarrolla en los países bajos, mostrando una intriga que interesa y llama poderosamente la atención del espectador desde el comienzo de su desarrollo. Finalizará este espectáculo con la exhibición de una comedia breve de jocoso argumento.

En las funciones sociales, especial y nocturna, será estrenada una producción de grandes conjuntos, titulada: "Mujeres, conoced a vuestros hombres". Trátase de una cinta de sugestivo argumento, cuya intriga muestra una trama de alta trascendencia, es tanto el rol, protagonista de la obra a cargo de Perla White, mujer de extraordinaria belleza y notable temperamento interpretativo.

LIBERTAD

"La escollera peligrosa".—Tres funciones ofrece hoy este cine. En matinée presenta una notable comedia de aventuras y proezas extraordinarias. En seguida se estrenará un programa cómico.

En especial y noche se estrena la producción pasional, titulada: "Mentiras de amor", o "La escollera peligrosa", obra de situaciones altamente dramáticas. El protagonista es el famoso actor Monte Blue.

LOS ESPECTACULOS DE HOY DE LA SOC LA BASTERRICA Y Cía

El Brasil y el Setiembre exhibirán en vermouth y noc Agnes Ayres, y el Esmeralda y O'Higgins, "La Bail Pola Negri. — En las matinées de los cuatro teat del Zorro", de Douglas Fairbanks. — En la selec se da "Dorothy Vernon", por Mary Pickford.

Sin lugar a dudas que los espectáculos que está ofreciendo la empresa chilena Aurelio Valenzuela Basterrica en sus teatros, son los de mayor ponderación artística, pues están compuestos por las producciones Paramount 1925, de los Artistas Unidos franceses del Consortium de París y alemanas Ufa y de Amor Pairoa, y todas las cintas nacionales.

SETIEMBRE Y BRASIL

Estos dos elegantes teatros y centros de reunión de nuestra mejor sociedad, presentan en sus secciones de vermouth y noche la última creación de la bella y encantadora actriz de la Paramount, Agnes Ayres en un trabajo 1925, titulado: "El culpable".

Esta obra nos muestra un episodio corriente en la vida de las sociedades modernas como es el de un marido ambicioso que sólo se preocupa de sus negocios abandonando a su mujercita que lo ama. Por una casualidad, ésta conoce en un viaje a la ciudad a un potentado de la banca y que además es el que tiene que probar unas propuestas en las cuales está interesado su marido. En el deseo de ayudar a su esposo acepta las galanterías del millonario, galanterías que son sorprendidas por un propietario de un diario que vive del chantage. Este desea abusar de su situación y amenaza con la publicación de las relaciones de la dama con el millonario, cuando antes de cumplir la amenaza el periodista aparece asesinado en su oficina. La intriga dramática aquí se intensifica y llega a ser apasionante, pues la búsqueda del asesinato no da resultados. ¿Quién es el culpable? He ahí el problema que se resuelve en "El culpable", después de las escenas más interesantes que se pueda imaginar y que dan ocasión a un trabajo delicioso de Agnes Ayres y en que demuestra también sus innegables condiciones de actriz dramática. Colaboran con Agnes, Eduardo Burns, Stanley Taylor y Crawford Kent. En el Setiembre trabajará además Linda Thelma.

ESMERALDA Y O'HIGGINS

Estos dos grandes coliseos, los más modernos y confortables de todo el país, pre-

POLA NEGRI

es el siguiente: ¿Puede encontrars felicidad en el amor entre un millonario y una muchacha humi entre una niña de sociedad y un sionado chofer".

MINERVA

Tres funciones dará este cine. tinée, a las 3: "La doble fortuna", W. Desmond "El capitán Luciérn por Johnny Walker y cómica fin

Especial y noche: "El hombre tuado", por el coloso actor de a turas Buck Jones y el 21.o progr cómico Imperio, donde veremos a rry Semon, el chato Pollard y plin.

sent nuevame tupida creaci Mono y Wall española", la que se estrenó españla", irá y noche.

LAS M

En los cuatr creacin de D ca del zorro". ción empezará a las .30. E a las .30, se Pickfor, Doro

IMPI

Las tres fun este ci de táculo nlment birá en una producció obra ma Guazzor dis" de la ro, c cua ld ción int- p

REPUBLICA

Los espectáculos que presenta este teatro.—En la matinée se exhibirá "Sangre y arena", película adaptada de la obra de Blasco Ibáñez e interpretada por Rodolfo Valentino, Lila Lee y Nita Naldi.

En especial y noche se exhibirá la noche del Sábado, creación de Leatrice Joy y Conrad Nagel, y cuyo tema

---

IRIS

Castro 130.—Tel. Inglés 3766.

HOY

MATINEE A LAS 2.30 EN PUNTO

Estreno de una copia nueva de

"EL PIBE"

por **Charles Chaplin** y **Jackie Coogan**, y **"LA DOBLE CRUZ"**, por la **Mollie King**.

ESPECIAL 6.15. — NOCHE 9.30

La hermosa y elegante **ELISIE FEGUSON** y **WALLACE REID**, en

"POR TODA LA ETERNIDAD"

ESPECIAL: DOS ENTRADAS DE ABONO

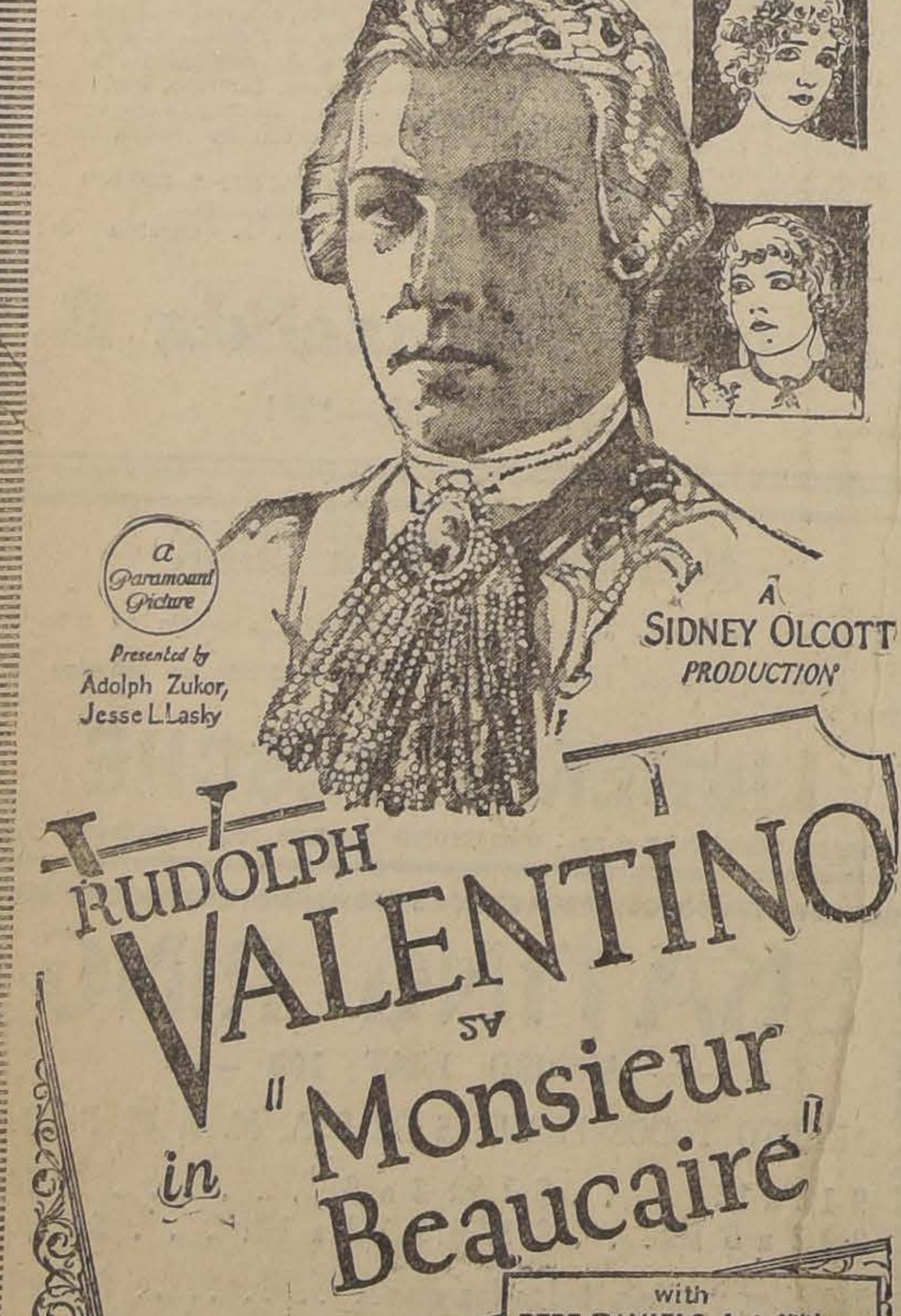

a Paramount Picture
Presented by Adolph Zukor, Jesse L. Lasky
A SIDNEY OLCOTT PRODUCTION
RUDOLPH VALENTINO
in "Monsieur Beaucaire"
with BEBE DANIELS, Lois Wilson Doris Kenyon, Lowell Sherman

DAMAS RESPETABLES, que habiendo sentido palpitar vuestros corazones a impulsos del amor, os complacéis a veces en sus dulces recuerdos.. .. .. ¡ID a VER..

NIÑAS HERMOSAS que veis aparecer en vuestros sueños la esbelta y arrogante figura del príncipe encantado, que ha de haceros felices.. .. .. .. ¡ID A VER....

ANCIANOS CABALLEROS que gustáis abrir de par en par vuestras memorias a las mágicas reminiscencias del pasado.. .. .. ¡ID A VER....

JOVENES DE HOY DIA, que sentís el cansancio de este siglo prosaico y sufrís las nostalgias de los tiempos ya idos, en los que se ganaba el amor de las damas con un bravo corazón y un buen acero.. ¡ID A VER..

HOMBRES DE NEGOCIOS, que tratáis de olvidar vuestras graves preocupaciones en un pasatiempo honesto y agradable.. .. .. ¡ID A VER....

POETAS Y ARTISTAS DE ALMAS sensibles, que sabéis comprender la belleza y amáis el ingenio, las frases galanas y los bellos paisajes.. .. .. ¡ID A VER....

NIÑOS QUE VIVIS en un mundo imaginario, poblado de nobles y bravos caballeros, que soñáis en estupendas aventuras, en duelos y estocadas.. .. ¡ID A VER....

MONSIEUR BEAUCAIRE

— DE —

RODOLFO VALENTINO

ESTADO
250

Paramount Pictures
FAMOUS PLAYERS-LASKY

TIAGO
CHILE

3. P. M.

GRANDIOSA
MATINEE DOBLE

La graciosa comedia, que supera en cómicas emociones a "EL VERTIGO" de HAROLD LLOYD:

¡CUIDADO, NO PIERDAS EL EQUILIBRIO!

Y la emocionante película de proezas en auto.

A TRAVES DEL CONTINENTE!

sensacional carrera del Atlántico al Pacífico.

SPLENDID

DIRECCION: MAX GLUCKSMANN

- HOY -

El Cine preferido de la aristocracia.
La mejor orquesta de Chile.
La mejor atención al público.

6.30 y 10.30 P. M. FUNCIONES DE MODA

Estreno del delicado drama de amores y sacrificios:

UNA CUESTION DE HONOR

Una vez más el amor de una mujer, haciendo a los hombres realizar grandezas.
Creación de la linda:

ANITA STEWART

República y Electra HOY

LA GRANDIOSA PELICULA DE CECIL B DE MILLE

La Noche del Sábado

AVENIDA MATTA

Las tres funciones de hoy.—En la matinée irá una preciosa creación de Sessue Hayakawa, titulada "Cinco días de vida" y además una cinta de cowboys, bofetadas y otras cosas por el estilo, interpretada por Yakima Canutt. Un surtido de cómicas de la Unión dará fin a esta matinée.

En las funciones especial y noche va a este cine a estrenar la joya Paramount titulada "Pecadores absueltos", interpretación de Richard Dix y Bebe Daniels, secundados por un destacado elenco de estrellas.

MUNDIAL Y COLON

Douglas Fairbanks presenta en estos dos teatros de la Plaza Almagro y Plaza Colón, respectivamente, su creación, titulada "Los tres Mosqueteros". Además las cómicas: "Mi muñeca", por Mariam y "Dificultades financieras", por Arthur Lake. En la matinée de los Teatros, a las 2 y 2.30, respectivamente, se exhiben: "El romance de ..." y Billy Sullivan en "Un terror ...", "Mi muñeca", por Edna Ma..., "Dificultades financieras".

TEATRO Av. MATTA

MATINEE A LAS 3 P. M.

SESSUE HAYAKAWA en "Cinco Días de Vida" y "La Aparición de un Angel" por YAKIMA KANUT

ESPECIAL 6.30

Orquesta 8 profesores. Noche 9.30. Estreno Paramount 1925

Pecadores Absueltos

Bebé Daniels y Richard Dix

"MONNA VANNA" CONSTITUYO AYER UN EXITO EN LA SALA IMPERIO

Hoy en secciones sociales se repite esta adaptación de la tragedia de Maurice Maeterlinck. —En la matinée, se exhibirá "Los tres Mosqueteros", completa.

Al estrenarse "Monna Vanna", confirmó en la Sala Imperio, las referencias ... de esta producción habíamos ... elogios que la crítica extranjera ... prodigado en Estados Unidos. Es, en realidad, un film que reune en sí todos los ... El argumento cinematográfico ... la trazado pro el gran director alemán, Richard Elberg, ciñéndose al espíritu de la tragedia maeterlinckiana. Ningún aspecto interesante de ... ha sido descuidado. Por el contrario ... que adquieren en la ... relieve por la visión ... que en el drama se ... imaginación del espectador ... de reproducirlos, tales ... de Pisa por las fuerzas ... holocausto de la heroína ... de su pueblo expuesto a ... Son estos comentarios ... los méritos de la ... de Maeterlinck y hacen ... el significado íntimo de ... amor, del odio, del sacrificio ...

... de la cinta es otro ... más destacados. Una belleza ... Lee Parry encarna el rol de Monna Vanna y hace una creación sencillamente magnífica. A su hermosura agrega los valores de su recio temperamento dramático que le sirve para moldear con precisión e intensidad el carácter de la heroína maeterlinckniana. Un actor noruego de renombre da vida al personaje inquietante del General Vitelli, marcándolo con sobriedad y comprensión. Y el gran artista alemán Howes Storm, completa el terceto de los intérpretes principales en el rol de Gurlino, esposo de Monna Vanna, papel en que se demuestra de un temperamento trágico incomparable. Los roles secundarios están también a cargo de artistas alemanes famosos que con las comparsas hacen un cuadro interpretativo único.

En vista del gran éxito alcanzado ayer por "Monna Vanna", la Sala Imperio repite esta obra en sus dos secciones sociales de hoy, con el mismo programa sincrónico de música de ayer.

—Como día festivo habrá una matinée especial con la proyección completa de la obra de Douglas Fairbanks: "Los tres Mosqueteros", adaptación grandiosa de la obra de Alejandro Dumas, hecha por los Artistas Unidos. Esta matinée será a gran orquesta.

MINERVA HOY

ESPECIAL Y NOCHE:

Programa Cómico N.o 21 Imperio

y el drama de aventuras

EL HOMBRE TATUADO

por Buck Jones

Matinée, a las 3: **EL AFORTUNADO**, por W. Desmond; **EL CAPITAN LUCIERNAGA**, por Jhonny Walker, y **COMICAS**

HOY ... 9.30 DE ... 2.10

AVENIDA

VICUÑA MACKENNA 624
CIA. CINEM. ITALO - CHILENA

... MATINEE A LAS 3
... GRANDIOSA NOVELA DE ALEJANDRO DUMA

... TRES MOSQUETEROS

POR EL ACTOR COLOSO

...GLAS FAIRBANKS

... COMPLETA: 12 GRANDES ACTOS
... PLATEA NIÑOS $ 1.20

REUNIONES SOCIALES DE MODA — NOCHE ... A DEL SOLAR — PLATEA $ 2.70 9.30
UN EXTRAORDINARIO ACONTECIMIENTO ARTISTICO

ROSA de FLANDES

DE LA INCOMPARABLE Y DIVINA ACTRIZ

...QUEL MELLER

... DE UN PASADO HISTORICO DE PALPI... CUANDO EN LOS DOMINIOS DE LA ES... DE ORO NUNCA SE PONIA EL SOL.

...HAMBRA y VICTORIA

... matinée infantil con programa doble

...TECIMIENTO EXTRAORDINARIO!

Raquel Meller

... y pasional

ROSA ... FLANDES

...pecial — HOY — Nocturna

...GRANDIOSO ESTRENO DE ARTE!

PERLA WHITE

... alta comedia social de gran lujo

...JERES, CONOCED A VUESTROS HOMBRES

... de tema pasional intenso.

MARTIN RIVAS

Agustín Encina, el aristócrata vividor, es obligado a casarse a la fuerza con la cursi Adelaida, bajo la imposición del matón Amador.

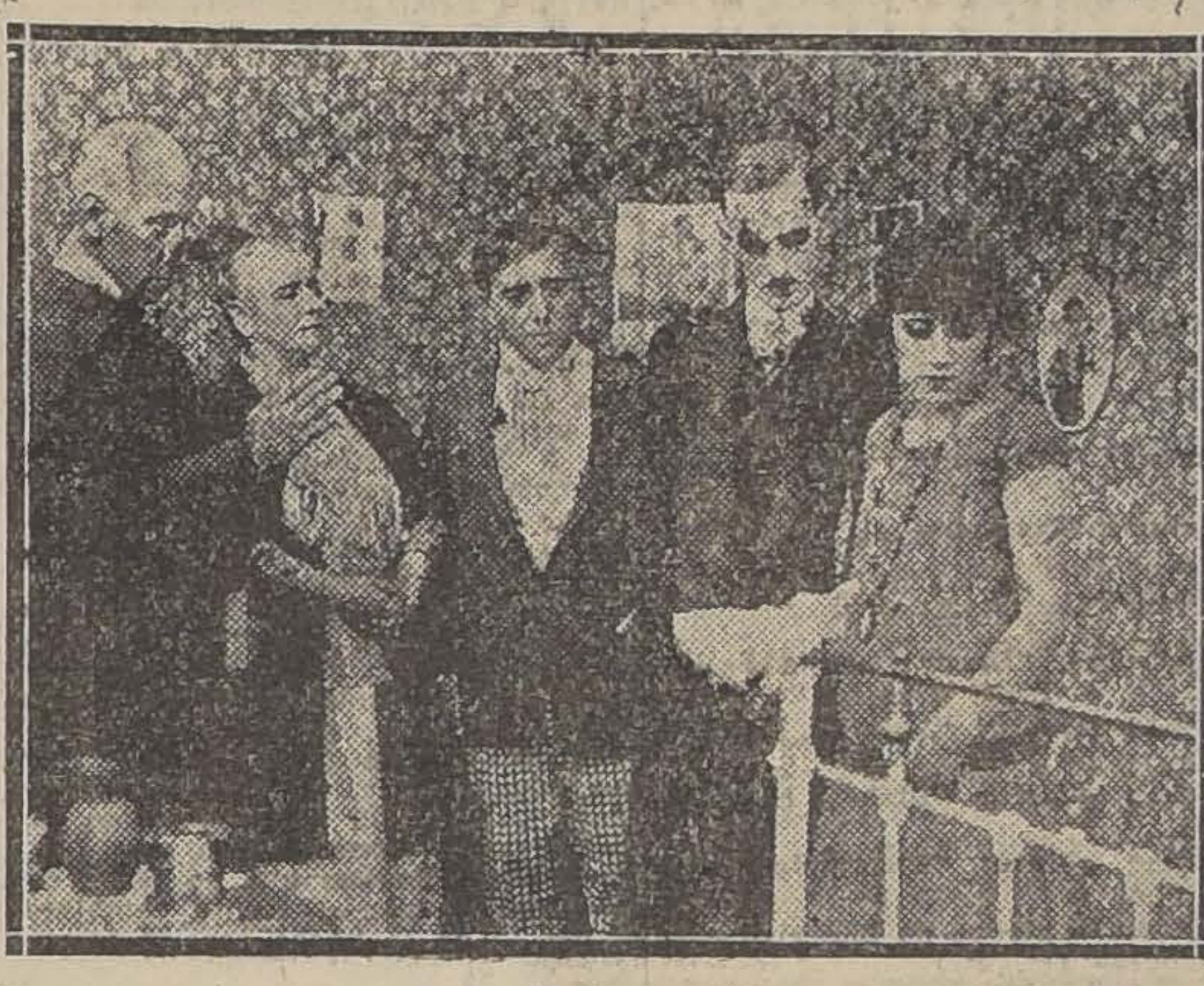

ADAPTACION DE LA FAMOSA NOVELA DE

BLEST GANA

REALIZADA POR LOS

Estudios BORCOSQUE

PROTAGONISTAS:
SYLVIA VILLALAZ
— Y —
JORGE INFANTE

MARTES 16

SETIEMBRE, BRASIL
ESMERALDA y O'HIGGINS

SPLENDID THEATRE

Las funciones que ofrece hoy esta sala

Para el día de hoy el Splendid ofrece el estreno de interesantes programas cinematográficos. Va en las funciones de 6.30 y 10.30 P. M. la delicada película sentimental "Una cuestión de honor", film editado por la F. N. C. de Nueva York e interpretado por la encantadora actriz Anita Stewart.

Esta novela, desarrollada en las regiones de los más pintorescos bosques de los Estados Unidos, narra una historia relacionada con las grandezas y sacrificios que nacen del amor de una mujer bonita. De esta manera la trama del film se desarrolla a base de una encantadora y elegante mujercita que tiene que ir a ver unos terrenos que ha heredado. Tales terrenos se encuentran en la región de los bosques y son habitados por hombres casi primitivos sin riendas para los deseos y las ambiciones. La llegada de ella produce encontrados choques entre dos odiados propietarios de terrenos adyacentes.

Anita Stewart, la delicada actriz, realiza una de su más acertadas labores. La visión de imponentes paisajes de la naturaleza le da al film un atractivo y belleza inconfundible.

A las 3 P. M. irá una interesante matinée, con la exhibición del emocionante drama de aventuras y proezas automovilísticas "A través del Continente", creación de Wallace Reid, película en la que se asiste a la más sensacional carrera de autos, partiendo desde el Atlántico para llegar al Pacífico.

En las funciones de 5 y 9.30 P. M. irá la exhibición del emocionante drama pasional "El verdadero culpable", creación de la encantadora Gloria Hope.

PROXIMOS ESTRENOS

MARTIN RIVAS SE ESTRENA EL EL MARTES

El próximo Martes en los cuatro teatros que en Santiago posee la empresa Valenzuela Basterrica y Cía., y en el Setiembre de Valparaíso, se estrenará la super-producción de los Estudios Borcosque, Martín Rivas, modernización de la más popular de la novela de Alberto Blest Gana.

La obra, en su exhibición privada, causó la más grata impresión y los elogios que se le prodigaron fueron entusiastas y llenos de estímulos para los artistas y los productores.

La labor central de Martín Rivas, está a cargo de Sylvia Villalaz, Carmen Domenech, Sara Meza, Rafael Larson, Jorge Infante y Alfredo Rondanelli.

"LAS QUE NO SE CASAN"

El cine alemán día a día va imponiendo su calidad y es así cómo cada nueva producción germánica marca un progreso asombroso, por el realismo y vida que tienen sus obras.

Una de estas obras maestras de la cinematografía alemana será dada a conocer en breve y es aquí donde precisamente se puede apreciar el adelanto alcanzado por los alemanes, pues "Las que no se casan", es una cinta que en su parte técnica se ha hecho de acuerdo con los procedimientos norteamericanos, manteniendo en su argumento la reciedumbre del concepto germánico.

"Las que no se casan", es una obra que marcará una etapa en la manera de hacer de los alemanes y de ahí que su próximo estreno será una nueva revelación del esfuerzo teutón por alcanzar la cima de la capacidad cinematográfica.

PROGRAMAS DE HOY

ESMERALDA. — Matinée, "La marca del zorro", por Douglas Fairbanks; selecta "Dorothy Vernon", por Mary Pickford; vermouth y noche "La bailarina española", por Pola Negri, Antonio Moreno y Wallace Beery.

BRASIL.—Matinée "La marca del zorro", por Douglas Fairbanks; vermouth y noche, "El culpable", por Agnes Ayres.

O'HIGGINS.—Matinée "La marca del zorro", por Douglas Fairbanks; vermouth y noche "La bailarina española", por Pola Negri.

SETIEMBRE.—Matinée "La marca del zorro", por Douglas Fairbanks; vermouth y noche, "El culpable", por Agnes Ayres y canciones por Linda Thelma.

IMPERIO. — Matinée, "Los tres mosqueteros", función completa, por Douglas Fairbanks. Especial y nocturna, "Monna Vanna".

ALHAMBRA Y VICTORIA.—Matinée, "La rosa de Flandes" y cómica Especial y nocturna, "Mujeres, conocer a vuestros hombres".

IMPERIAL.—Matinée, "Mesalina", función completa y cómica. Especial y nocturna, "Niñas bien en casas hal" o "T automóvil fantasma" y "Juramento de amor".

AVENIDA.—Matinée, "Los Tres Mosqueteros", por Douglas Fairbanks, obra completa. Especial y noche, "La rosa de Flandes", por Raquel Meller.

SPLENDID THEATRE. — 6.30 y 10.30 P. M.: "Una cuestión de honor", por Anita Stewart, 5 y 9.30 P. M.: "El verdadero culpable", por Gloria Hope. 3 P. M.: "A través del Continente", de Wallace Reid y ¡Cuidado, no pierdas el equilibrio".

OLYMPIA. — Matinée, Programa Cómico Imperio N.o 19. Tarde y noche, "Los dos amores".

LIBERTAD.— Matinée, "Aventuras y cómicas". Especial y noche, "La escollera peligrosa", por Monte Blue.

FERROVIARIO—Matinée: "Robin Hood", por Douglas Fairbanks y programa cómico.

Especial y noche: "El triunfo del amor", por Doll Dávis.

MINERVA.—Matinée: "La doble fortuna", por W. Desmond; "El capitán Luciérnaga", por Jonny Walker y cómicas. Especial y noche: programa cómico N.o 21, y "El hombre Tatuado", por Buck Johnes.

POLITEAMA.—Matinée: "La última lucha de un boxeador", y "Por no pagar el alquiler".

Selecta: "Tratadlas con dureza".

Especial y noche: "La mujer atada".

FRANKLIN. — Matinée: "El niño Huracán", por Hott Gibson y "El mandato del amor", por Douglan Mac Lean. Vermouth y noche, última función de "La repartidora de pan", y "La fortuna doble", por William Desmond.

EXCELSIOR. — Matinée: "Programa cómico" y "Conciencia culpable", por Antonio Moreno. Especial y noche: "El elixir de la juventud", por Marión Davies.

ATENAS.—Matinée: "Programa cómico". Selecta: "Conciencia culpable", por Antonio Moreno. Especial y noche: "¿Dónde vás, mujer? ¡detente!", por Natalia Libanko.

PROVIDENCIA. — Matinée: "Teresita", por Mary Pickford. Especial y noche: "El elixir de la juventud", por Marión Davies.

AVENIDA MATTA—Matinée: "Cinco días de vida", por Sessue Hayakawa, "La aparición de un ángel", por Yakina Canutt y "Cómicas".

Especial y noche: "Pecadores absueltos", por Richard Dix y Bebé Daniels.

ELECTRA.—Matinée: "Debutando en sociedad", "Sirenas de balneario" y "La corona de Juanito".

Especial y noche: "La noche del Sábado", por Conrad Nagel y Leatrice Joy.

NOVEDADES

Hoy Jueves, tres grandes funciones: matinée: "El hombre del tatuaje" y una graciosa cómica. Especial y noche: "Messalina", tragedia histórica de los tiempos de Roma por la condesa Rina de Liguoro.

SALA ORIENTE.—Matinée: "Los hijos de la noche". Especial y noche: "Juramentos de amor", por Linda Pini.

REPUBLICA.—Matinée: "Sangre y arena", por Rodolfo Valentino. Especial y noche: "La noche del Sábado".

IRIS.—Matinée: "El Pibe", por Charles Chaplin, Edna Puwiance y Jackie Coogán y la tercera función de "El Misterio de la doble cruz", por Mollie Kuig y León Bary.

Especial y noche: "Por toda la eternidad", por Elssie Ferbuson y Wallace Reid.

PEDRO DE VALDIVIA.—Matinée, "El roble blanco", por William Hart. Especial y noche: "Ferragus", por René Navarre.

MUNDIAL Y COLON.—"Los Tres Mosqueteros", por Douglas Fairbanks y "Mi muñeca", y "Dificultades financieras". Matinée del Mundial a las 2, y del Colón a las 2.30, Billy Sullivan en "Un terror peleando", "Mi muñeca" y "Dificultades financieras".

DELICIAS.—Especial y noche, "¿A dónde vas mujer?", "¡Detente!" y "Tragándose el anzuelo", por Chato Pollard; "Agapito se casa", por Larry Semon y "Una deliciosa luna de miel", por Mack Sennett. Matinée, "El romance de Chaplín", y Billy Sullivan en "Un terror peleando", "Mi muñeca" y "Dificultades financieras".

CARBON

DE ESPINO GARANTIDO

Vendo 500 sacos a

$ 12.50 (con saco)

Tratar:

SAN PABLO 2365

JOVEN PRACTICO TRABAJOS CONCRETO ARMADO

manejo personal, contabilidad, trabajo oficina. Optimas referencias, ofrécese:

F. U. L.
SAN MIGUEL 91

CINE
Liga del Trabajo

Independencia esq. Lastra
HOY: Especial 6.15
Noche 9.30

La obra cumbre del cine. El arte y la emoción unidos:

"LA NAVE"

Tragedia lírica de
Gabriel D'Annunzio
Interpretación de la célebre bailarina
Ida Rubinstein

Matinée, a las 3.15:
Los Salteadores
por Franklin Farnum
EL QUE LA HACE LA PAGA
— POR —
Yakima Canutt
COMICA FINAL

Teatro Victoria

(HUERFANOS Y SAN ANTONIO)
EMPRESA: SDAD. TEATRAL ANSALDO LIMITADA

HOY: JUEVES 11 DE JUNIO
DESPEDIDA DE LA COMPAÑIA ARATA

Vermouth doble, a las 6 P. M.:

El Gringo Baratieri

NOCHE, A LAS 9.30.— GRAN FUNCION EN HONOR Y BENEFICIO DEL PRIMER ACTOR Y DIRECTOR SEÑOR

LUIS ARATA

con la interesante comedia en 3 actos:

GIACOMO

MAÑANA VIERNES: REAPARICION DE LA COMPAÑIA

MENDEZ

con la nueva revista: **"MENDEZ FOLLIES"**

MATINEE
"EL HOMBRE DEL TATUAJE"
—POR—
BUCK JONES
Y COMICAS

T. Novedades

—HOY—

ESPECIAL Y NOCHE

"Mesalina"

EN UNA SOLA FUNCION

Teatro Miraflores

HOY - 3 GRANDES FUNCIONES - HOY

PRIMERA: MATINEE A LAS 2.30

SE PASARA EL GRANDIOSO PROGRAMA COMICO N.o 21

1.o Actualidades 6 y 7
2.o El Fantasma de Agapito
3.o Intimidades del Cine
4.o Cuidado, por favor

SEGUNDA: SELECTA A LAS 4.30

— PROGRAMA COMICO —

1.o La Poupée
2.o El Error de Papá
3.o Suicida de la Fuerza
4.o El Pescador de Dibujos, de Mutt y Jeff

TERCERA: A LAS 6.30

¡Y hay todavía quien dude de Dios!

— POR —

Lloyd Hugues y Betty Rose Clark

EL DOMINGO 14 DE JUNIO

En vista del enorme éxito obtenido el Domingo pasado por la Compañía de Marionettes DELL'AQUA, dará ésta su segunda función. Presentará un grandioso programa especial para niños. El programa es el siguiente: Estreno de la chistosa comedia en 3 actos

Arlequín en la Estatua de Júpiter

Primer acto: EL ENIGMA DE LA LOZA ANTIGUA
Segundo acto: LA SOMBRA DEL PRINCIPE ORONTE
Tercer acto: LA ESTATUA DE JUPITER

INFORMACIONES CABLEGRAFICAS DEL EXTERIOR

DE NUESTROS CORRESPONSALES ESPECIALES VIA EASTERN Y ALL AMERICA CABLES INC. Y DE "THE UNITED PRESS". LOS ORIGINALES DE TODOS LOS CABLEGRAMAS QUE SE INSERTAN EN ESTA SECCION ESTAN A DISPOSICION DEL PUBLICO EN ESTA IMPRENTA.

M. Painlevé habla sobre cooperación franco-española

La obra de ambos países debe ser el establecimiento de un protectorado que sujete las agresiones y deje tranquilas a las cabilas. — Tratará de convencer a los rifeños que la defensa de sus intereses no está en la guerra, sino en una paz duradera. — El Lunes regresará a Francia, por la vía aérea.

(Correspondencia cablegráfica de Rafael Morayta, especial para "La Nación")

MADRID, 10.— A las tres de la tarde llegaron a Málaga los aeroplanos en que viajan M. Painlevé y su comitiva.

Después de un breve descanso siguieron viaje, elevándose a las cinco de la tarde. (U. P.)

MADRID, 10.— El premier francés M. Painlevé, apenas llegó al aeródromo, envió un telegrama de saludo al general Primo de Rivera.

Declaró a los periodistas que esperaba llegar a Rabat a las seis y media de la tarde y que el Lunes de la próxima semana, a primera hora, emprenderá viaje de regreso por la vía aérea, para llegar a Toulouse al oscurecer y encontrarse en París a las tres de la mañana del día Martes.

Sobre Marruecos dijo que consideraba necesaria una política de colaboración entre ambos países pues así se obtendrían frutos evidentes en la sumisión de los rifeños.

En el caso de no lograrse esta colaboración, debían encaminarse las gestiones a estrechar la vigilancia del comercio de armas de acuerdo con el pacto de la conferencia de Ginebra, opinando que Alemania debía adherir a dicho pacto por medio de un convenio especial.

No obstante la colaboración, agregó que estimaba que cada país debía operar en su zona de ocupación.

La conferencia que debe reunirse en Madrid buscará la cooperación franco-española sobre una base de paz efectiva, pudiendo ser la cooperación lateral, con el concurso de los elementos indígenas adictos.

Se mostró decidido a hacer comprender a los rifeños que la defensa de sus intereses no está en la guerra, que empobrece el territorio y acaba por arruinarlo sino en una paz duradera que les permita vivir de acuerdo con su religión y costumbres.

Más adelante, ampliando sus declaraciones, manifestó M. Painlevé que las negociaciones referentes a la colaboración franco-española marchan por buen camino. Francia tiene conciencia de su destino civilizador en el norte de Africa y no abandonará la obra.

La obra de España y Francia tenderá a establecer, para sujetar las agresiones y dejar tranquilas a las cabilas, el protectorado.

"Por ahora—agregó—la colaboración sería restablecer la situación de nuestras posiciones ante de los ataques de los rebeldes y devolver la tranquilidad a las cabilas agredidas.

"La obra de Francia en Marruecos no es imperialista, sino civilizadora y está protegida por la Liga de las Naciones que condena toda intromisión de armas.

"España y Francia deben reprimir con severidad el contrabando de armas, persiguiéndolo hasta las zonas desmilitarizadas es decir, que si en un puerto de cualquier país hay algún cargamento de armas con destino a Marruecos, se le debe perseguir y detener".—Morayta. (U. J.)

SUIZA

LAS ULTIMAS SESIONES DE LA CONFERENCIA SOBRE TRAFICO DE ARMAS

GINEBRA, 10.— La Comisión General de la Conferencia sobre el control del tráfico de armas aprobó el texto definitivo del protocolo sugerido por Burton y que condena la guerra química y bacteriológica y cuya firma comprometerá a los países a renunciar a su uso en el porvenir.

M. Carton de Wiart, presidente de la Comisión hizo notar que la opinión universal acojerá favorablemente esta decisión categórica de la conferencia compuesta por 45 Estados.

La comisión también decidió considerar a los tanques como armas de guerra.

Se estima que la Conferencia terminará el Viernes.—(U. P.)

El Consejo de la Liga solicita que se den facilidades a las comisiones investigadoras sobre armamentos

GINEBRA 10. — El Consejo de la Liga de las Naciones en una sesión privada discutió la actitud de Alemania, Hungría, Austria y Bulgaria, con respecto a la comisión investigadora de desarme y decidió enviar notas a cada uno de los países citados reiterándoles los términos del tratado de paz que estipulan que deben dar a esa comisión las mayores facilidades. — (U. P.)

Se posterga la discusión de la desmilitarización de la Rhenania

GINEBRA, 10.— El Consejo de la Liga de las Naciones postergó la discusión del problema de la desmilitarización de la Rhenania hasta su próxima sesión, debido a que dicha cuestión está íntimamente ligada con las negociaciones referentes al pacto de Seguridad. (U. P.)

EL CONSEJO DE LA LIGA ESTUDIA LA ACTITUD DE LITUANIA

RESPECTO DE LOS COMPROMISOS CONTRAIDOS

GINEBRA, 10.— El señor Mello Franco, en la reunión del Consejo de la Liga de las Naciones, anunció que a pesar de que Lituania había declarado que deseaba demostrar que cumplía con las obligaciones impuestas por la Liga con respecto a las minorías raciales, hubo momentos en que los derechos de esas minorías no fueron respetados.

Hizo notar el señor Mello Franco que algunos diputados de la Dieta lituana habían debido comparecer ante las Cortes de Justicia acusados de alta traición porque enviaron comunicaciones a la Liga en nombre de las minorías que representaban. Expuso además que esos diputados habían sido excluídos de las comisiones de la Dieta.

Se discutió también la autenticidad de las cifras del censo en cuanto se relacionan con las minorías citadas, sobre cuestiones raciales, religiosas, de idioma y sobre creación de escuelas.

Reveló el hecho de que el Parlamento lituano aún no autoriza el uso del lenguaje de las minorías en la prensa y reuniones públicas.

A pesar de las extensas explicaciones del señor Zaunius, Ministro de Lituania en Suiza, el Consejo no quedó satisfecho y decidió postergar su decisión sobre la acción que corresponde adoptar en contra de Lituania hasta la reunión que deberá celebrar en Setiembre.

UNA CLASIFICACION PROVISIONAL DE LOS COMPETIDORES EN LA CARRERA POR LA COPA GORDON BENNETT

BRUSELAS, 10.— El punto en que aterrizó el globo belga "Prince Leopold" está situado entre Barcelona y Bilbao.

Se ha dado a conocer la siguiente clasificación extra-oficial y provisional de los globos que participaron en la carrera por la copa Gordon Bennett:

Primero, "Prince Leopold", con 620 millas.

Segundo: "Bélgica", con 420 millas.

Tercero: "Ciampino V", con 378 millas.

Cuarto: "Aerostiere III", con 344 millas.

Quinto: "Ville de Bruxelles", con 300 millas.

Sexto: "Helvetia", con 297 millas.

Sétimo: "Banshee III", con 294 millas.

Octavo: "Picardie", con 294 millas.

Noveno: "Miramar", con 291 millas.

Décimo: "Ciampino III", con 278 millas.

Undécimo: "S.14", con 144 millas.

Duodécimo, "Duro"(con 138 millas.

Décimo tercero: "Maroc", con 138 millas.

Décimo cuarto: "Elsie", con 125 millas.

Décimo quinto: "Pereranda", con 16 millas.

Los demás globos no han sido clasificados.— (U. P.)

LA CONFERENCIA DEL TRABAJO CLAUSURA SUS SESIONES

GINEBRA 10. — La Conferencia del Trabajo puso término a sus labores. Aprobó las convenciones sobre reparación de los accidentes del trabajo y sobre enfermedades profesionales.

El presidente del grupo patronal, M. Charlier, de nacionalidad belga, explicó el voto contrario de los patrones en vista de que dichas convenciones presentadas este año no se sometieron al régimen habitual de la segunda lectura que da un año de plazo para examinarlas antes de que sean votadas definitivamente.

El señor Delloramaine observó que la segunda lectura convenía particularmente a los países lejanos como la Argentina.

Por su parte el delegado del Gobierno irlandés, Mr. O'Rahilly declaró que para no obstaculizar las labores de la conferencia votaba en favor de la Convención, pero que su Gobierno no aceptaría su texto actual.

El señor Bennes, en el discurso de clausura se felicitó por la labor fructífera desarrollada por la Conferencia. — (U. P.)

FRANCIA

M. Herriot retira la renuncia de su puesto de alcalde

PARIS 10. — Noticias recibidas de Lyon hacen saber que M. Herriot ha consentido en retirar la renuncia que había presentado en su carácter de alcalde de la ciudad. —(U. P.)

ISLAS FILIPINAS

Las fechorías del reyezuelo de Lanao

MANILA 10. — El Gobernador, general Wood, se dirigirá mañana a la provincia de Lanao a fin de investigar la situación que se ha producido allí con motivo de las tentativas que se han hecho para apoderarse del reyezuelo Raya Moro, un bandido que logró escapar a las montañas cortando todas las comunicaciones a su paso. — (U. P.)

POR SU BELLEZA Y CALIDAD

El "Buick"

GOZA EN EL MUNDO DE SOLIDO PRESTIGIO

Siempre es mejor comprar un "Buick"

IMPORTADORES:

MORRISON & Co.. SANTIAGO

RUSIA

Se inició el raid aéreo Moscou-Pekín

MOSCOW 10. — Desde el aeródromo Trotzky, hoy en la mañana partieron con rumbo a Pekín, seis aeroplanos.

El comisario Rikov, dirigiéndose a los tripulantes declaró lo siguiente:

"Esta expedición debe demostrar no solamente el grado de preparación técnica del Gobierno de los Soviets sino que debe constituir un lazo de unión entre la Unión de los Soviets y los pueblos de Mongolia y China".

Los aviadores deberán cubrir aproximadamente seis mil millas. Se anticipa que la principal dificultad la encontrarán al cruzar el desierto de Gobi, debido a las corrientes que en esas regiones son muy fuertes. — (U. P.)

Proceso contra seis sacerdotes

INSK 10. — El metropolitano y cinco sacerdotes han sido juzgados por acusárseles de estar vendiendo secretamente los tesoros de la iglesia que el Gobierno requisicionó en 1922. — (U. P.)

AFRICA DEL SUR

La visita del príncipe de Gales a Sur Africa

MARITZBURG, 10.— Hoy en la mañana llegó a esta el Príncipe de Gales. Revistó el Regimiento de Carabineros, formado por nativos y del cual es coronel en jefe.

En seguida, se dirigió al hipódromo, en donde pasó revista también a miles de indígenas. Después de recibir a los jefes, el príncipe asistió a la realización de una danza mucho más pintoresca que la realizada por los zulues.

Dirigiéndose a los nativos, el Príncipe les recordó el interés que la casa real de Gran Bretaña ha tenido siempre por el bienestar de ellos desde los días de la Reina Victoria y les pidió que acataran las proposiciones y leyes que en su beneficio dicta el Gobierno de la Unión surafricana.

Después de almorzar con el Administrador del protectorado el Príncipe asistió a una recepción.

Mañana se dirigirá a Newcastle.— (U. P.)

GRECIA

El Gabinete renunciará

ATENAS, 10.—Debido a la renuncia del Ministrio del Interior, señor Michalacopulos, el Gabinete renunciará colectivamente.—(U. P.)

Se rechaza una propuesta de Marconi

ATENAS, 10. —— La Asamblea Nacional en su sesión de hoy rechazó la propuesta de Marconi para estableces estaciones radiotelegráficas en el territorio griego.—U. P.)

Las actividades del Premier Mussolini

ROMA, 10. — Mussolini concedió audiencia al Embajador de Gran Bretaña, M. Ronald Graham.

El premier también conferenció con el presidente de la Cámara de Diputados, señor Casertano, conviniendo ambos en que las sesiones del Parlamento se reanudarán el 18 de Junio. — (U. P.)

BELGICA

EL "PRINCE LEOPOLD" GANO LA COPA GORDON BENNETT

BRUSELAS, 10.— El globo belga "Prince Leopold" aterrizó en el cabo Tourinian, en España, ganando fácilmente la Copa Gordon Bennett. (U. P.)

GRAN BRETAÑA

LA OLA DE CALOR HA PASADO A EUROPA

LONDRES 10. — Se ha extendido sobre Europa, en una extensión de siete millones de millas cuadradas, una intensa ola de calor, estimándose que los peligros que ella significan serán el doble de los que imperaban en los Estados Unidos de la semana pasada.

En Islandia el termómetro ha marcado 70 grados Farhenheit.— (U. P.)

Mr. Baldwin explica el estado de las negociaciones sobre el pacto de seguridad

LONDRES, 10.— Respondiendo a unas preguntas que se le hicieron en la Cámara de los Comunes, sobre la cuestión del pacto de seguridad, Mr. Baldwin solicitó que los parlamentarios tuvieran paciencia y prometió que no se pactaría ningún acuerdo sin la amplia aprobación de la Cámara. La situación actual del acuerdo franco-británico es sólo de haber llegado hasta fijar ciertos principios básicos.

Mr. Baldwin agregó que esperaba que Bélgica e Italia adhirieran a esos acuerdos. Dejó entender que en las negociaciones Alemania estaría en el mismo pie que las demás potencias y que el arreglo es de un carácter estrictamente bilateral y no constituía prerrogativas para una sola de las partes.—(U. P.).

Fallece un miembro de la Cámara de los Comunes

LONDRES, 10.—El miembro de la Cámara de los Comunes, Mr. James Wignall, perteneciente al partido laborista, de 69 años de edad, sufrió un ataque debido al calor, falleciendo poco después en el hospital.—(U. P.).

Mr. Vanorman relata su viaje aéreo

LONDRES, 10. — Un mensaje inalámbrico, recibido vía Northforeland, del competidor por la Copa Gordon Bennet, el americano Vanorman, que se encuentra actualmente a bordo del vapor alemán "Vaterland", que lo recigió en alta mar, está concebido en los siguientes términos:

"Saliendo de la bruma, pasé sobre Le Havre el Lunes a las 2 de la tarde, con dirección Oeste-suroeste. A la 5 de la tarde, abandoné Francia a 20 millas al sur de Cherburgo y, al día siguiente, a las 2 de la tarde, pasé entre las islas de Guernsey y Jersey.

"A las 5 de la tarde, me encontraba a dos millas al norte de la costa francesa, con rumbo oeste-suroeste y, tratando de aterrizar en tierra francesa, probé altura, elevándome hasta 20,000 pies, pero no encontré corriente alguna que me llevara hacia la costa y como los radiogramas que recibía de Londres me indicaban que no había esperanza de que el viento cambiara, a las 10 de la noche resolví aterrizar en el primer buque que pasara.

Mi llamado inalámbrico fué contestado y 20 minutos después de la media noche, desembarcaba en la cubierta del "Vaterland" sin haberme mojado los pies y sin que una gota de agua penetrara a mi barquilla, gracias a la destreza con que maniobró el capitán del "Vaterland" Norgmann, a pesar de que su buque iba a todo vapor.

"Tengo grandes eperanzas de haber conseguido la victoria para los Estados Unidos." —— (U. P.)

ALEMANIA

DESPUES DE ESPERAR 20 AÑOS LA REPRESENTACION DE SU OBRA, FALLECE AL VERLA TRIUNFAR

BERLIN, 10.— El señor Thomalla, que había escrito una obra teatral y, durante veinte años había tratado inútilmente de venderla, logró por fin que se representara.

El estreno de la obra, titulada: "Marido Vivo", fué todo un éxito pero el autor, que no pudo resistir la emoción que le causó el triunfo, falleció de un ataque al corazón. (U. P.).

Causas de la demora aliada para evacuar a Colonia

LONDRES, 10.— El corresponsal ha sabido de buena fuente que las protestas alemanas tienen como único resultado retardar la evacuación de la Colonia.

Sin embargo, Gran Bretaña tiene completa fé en que Alemania aceptará el pacto debido a los consejos que en tal sentido se le han hecho llegar y porque en el pacto se establece la protección de Gran Bretaña en circunstancias especiales.

Por lo demás, el pacto implica la garantía de Francia en favor de Alemania para el caso de una agresión a las fronteras orientales.

Se cree que la nota será entregada en dos o tres días más.—(U. P.)

LOS NACIONALISTAS ATACAN LA NOTA ALIADA SOBRE DESARME

BERLIN 10. — En el Comité de Relaciones Exteriores del Reichstag, los nacionalistas atacaron violentamente la nota aliada sobre desarme.

El comité suspendió su sesión hasta recibir la nota referente al pacto de seguridad. — (U. P.)

Explosión de un globo militar francés en Colonia

COLONIA 10. — Mientras se encontraba anclado, un globo militar, estalló.

La explosión, que se produjo mientras se terminaba de inflar el globo, ocasionó la muerte de tres soldados franceses y dejó seriamente heridos a otros tres. — (U. P.)

El Ministro de Argentina presentará sus credenciales

BERLIN 10. — El Viernes presentará sus credenciales ante el Gobierno el nuevo Ministro de Argentina, señor Quintana.

COMPOSTURAS
Bandera 139
Teléfono-Ing. 4699

Una comisión de diplomáticos extran ros investiga los sucesos de Shang

A pesar de reinar calma en dicha ciudad, aumenta la huelga. — Con la lucha en Cantón. — Los estudiantes de Pekín resolvieron ayud nancieramente a sus colegas de Shanghai. — Cunde el sentim hostil contra los extranjeros.

Sólo buques chinos hacen el servicio en Shanghai

SHANGHAI 10. — Todos los buques japoneses y británicos que hacen la navegación en el río Yang-Tse, se encuentran amarrados a sus fondeaderos.

Se ha avisado a los buques de ambas nacionalidades que se encuentran en el alta mar a fin de que no toquen en este puerto.

Los huelguistas han dejado sólo unos pocos buques chinos que hacen todo el servicio. — (U. P.)

1.000,000 dólares para los huelguistas de Shanghai

PEKIN, 10. — Cuarenta mil manifestantes se reunieron a las puertas del recinto prohibido de la ciudad y acordaron mandar un millón de dólares a los huelguistas de Shanghai.

Aprobaron también una resolución en el sentido de que los chinos se hagan cargo de las concesiones extranjeras.

La Asociación de profesores se han dirigido a los estudiantes de todo el país haciéndoles ver que la huelga equivale al suicidio.

Los estudiantes entraban en los almacenes y detenían a los automóviles exigiendo contribuciones en dinero para formar el fondo de alivio pro huelguistas.

El único refugio seguro para los extranjeros

HONG-KONG, 10.— La concesión extranjera en la isla Shameen es el único sitio seguro para los extranjeros y está completamente lleno de refugiados.

Miles de chinos también han abandonado sus viviendas a orillas del río para guarecerse en las cercanías de la isla que está resguardada por un cañonero británico. (U .P.)

Llega la Comisión de Secretarios de Legaciones

SHANGHI, 10.— Los seis primeros secretarios de Legaciones acreditadas en Pekín llegaron a esta a fin de investigar la situación. (U. P.)

Se solicita el retiro de tropas americanas en Cantón

HONG-KONG, 10.— Noticias recibidas de Canton anuncian que los estudiantes solicitaron que las tropas americanas, que rodean el Colegio Cristiano en esa ciudad, fueran retiradas. (U. P.)

Los periódicos rusos culpan a Gran Bretaña de la situación china

MOSCOW, 10.— Los diarios culpan a Gran Bretaña y a Chang-Tso-Lin de ser los dos factores más
importantes de la situa
ha producido en la Chi
"Pravda" en un largo
expone que las insurrec
se enmascaran la política
moderada que Gran Bre
tratado de seguir últim
agrega: "Esa política
luchar contra todas la
que amenazan su pode
fundo, empleando tod
mas, desde matar en la
Shanghai hasta las más
maniobras diplomáticas
pitales de Europa".
El diario "Isvestia", p
te dice: que el espíritu
de Chang-Tso-Lin ha
un lado en los omentos
chinos se estrellan cont
perialismo extranjero y
de sacrificar a su patri
del interés japonés,
la construcción de nue
carriles japoneses
clusivamente para
tereses del Ferrocarril
chino. (U. P.)

Las clases están su das en Shangh

SHANGHAI, 10.— A
reinar calma en la ciudad
ga continúa extendiéndo
Las clases han sido s
mientras se lleva a cabo
tigación extranjera sobre
órdenes. La Cámara de
china ha solicitado que
tenga el orden mientras
na la investigación. (U.

INFORMACIONES COMERCIALES, POR CABLE

La falta de dinero puede producir una catástrofe financiera en Alemania

BERLIN, 10.—Acciones de fuertes Compañías industriales han bajado de precio en un 10 por ciento.

En los círculos financieros reina alarma. Se prevé la falta de dinero y su escasez obliga a liquidaciones forzadas.

Los capitalistas extranjeros que han invertido sus dineros en acciones alemanas, alarmados, también venden sus papeles.

Lanzamiento de un empréstico para Bélgica

NUEVA YORK, 10.—El Banco "J. P. Morgan Guaranty Co." anuncia que el Viernes lanzará al mercado los bonos del 7 o|o del empréstito belga por 50 millones de dólares al tipo de 98, y que corresponde a la segunda mitad del empréstito de 100 millones que se acordó conceder a Bélgica el año pasado y que forma parte del programa referente a la estabilización de la moneda.

Se cree que parte de la suma indicada se utilizará en desarrollar las actividades comerciales e industriales en el Congo.—(U. P.).

El estaño

NUEVA YORK 10. — El estaño se cotizó hoy a razón de 55.50 dólares las cien libras, para pago al contado. — (U. P.)

El cobre

NUEVA YORK 10. — El cobre se cotizó hoy a razón de 13.50 dólares las cien libras, para pago al contado.. — (U. P.)

Los cambios

NUEVA YORK 10. — Se han fijado hoy los siguientes tipos de cambio:

Gran Bretaña, 4.85 1|8 dólares por libra esterlina.

Francia, 4.88 centavos oro por franco.

Italia, 3.96 1|4 centavos oro por lira.

Bélgica, 4.83 1|2 centavos oro por franco.

Alemania, 19.41 centavos oro por marco.

Suiza, 23.81 centavos oro por franco.

España, 14.63 centavos oro por peseta.

Argentina, 39.87 1|2 centavos oro por nacional.

Chile, 11.50 centavos oro por peso.

Japón, 40.50 centavos oro por yen. —(U. P.)

El precio del trigo

CHICAGO 10. — El trigo se cotizó hoy en la siguiente forma:

Para entrega en Agosto, 162 3|4 centavos oro por bushel. —(U. P.)

El precio del maíz

CHICAGO 10. — El maíz se cotizó hoy en la siguiente forma:

Para entrega en Octubre
centavos oro por bushel.
Para entrega en Diciemb
centavos oro por bushel.

El Precio de la av

CHICAGO 10. — La av
zó hoy en la siguiente
Para entrega en Agosto,
tavos oro por bushel.
Para entrega en Octu
centavos oro por bushel.
Para entrega en Dicie
centavos oro por bushel.

El descenso del valor acciones continúa Bolsa de Berlí

BERLIN, 10.—Se tem
nico habido en la bolsa
sor de una verdadera
Esta crisis se atribuye
ción porque atraviesa
cios de Hugo Stinnes y
sufrido por las industr
nas en sus pretensiones
tener un empréstito de l
Unidos.
Las acciones de la
nite bajaron 10 puntos
thal, 9 puntos; las
pañías eléctricas, 11
ciones de Stinnes
precio en 5 por cien
Antes de que la Bolsa
operaciones los Bancos
intervenir en vano a
nar el mercado.—(U.

ESPAÑA

El Premier Painlevé en Alicante

MADRID, 10.—El Premier Painlavé llegó hoi a las 5 a Alicante, en donde se ha detenido con el sólo objeto de cambiar de avión para seguir viaje a Marruecos.—(U. P.)

El saludo de M. Painlevé al marqués de Estella

MADRID, 10.—El Almirante Magaz ha recibido, procedente de Alicante, un telegrama de saludo del Premier Painlavé al Presidente del Directorio. Se transmitió inmediamente su texto a Primo de Rivero, que se encuentra actualmente en Tetuán.—(U. P.)

El Rey festeja a sus compañeros de la tercera promoción

MADRID 10. — El rey obsequia hoy con un banquete en palacio a sus compañeros, los generales y jefes de la tercera promoción.

Asistirán a este banquete ciento cuarenta comensales. — (U. P.)

La estada de M. Painlevé en Barcelona pasó desapercibida

BARCELONA, 10.—La llegada de M. Painlevé pasó desapercibida. Nadie había sido informado y las mismas autoridades españolas y el cónsul francés sólo supieron que había estado en la ciudad después que el Ministro francés había salido para Alicante.

El Cónsul al recibir la noticia se dirigió e nautomóvil al aeródromo pero llegó cuando el Premier ya había partido.—(U. P.).

Se rechaza una petición de los ex-Ministros liberales

MADRID, 10.—Los ex-ministros liberales que organizan las fiestas conmemorativas del centenario de Sagasta se dirigieron al Oficial Mayor del Senado preguntándole si podrían reunirse en uno de los departamentos de la Cámara para tratar exclusivamente de esos asuntos.

El funcionario citado contestó al señor Romanones enviándole una carta del general Nouvillas en que este dice que el procedimiento empleado no es el correcto en cuanto al curso dado a la petición, pues debieron solicitar la autorización del Gobierno que es el llamado a resolver.—(U. P.).

MADRID 10.—Las diputaciones vascongadas, después de firmarse la renovación del concierto económico, han dirigido un telegrama al marqués de Estella, en Tetuán, congratulándose por el feliz término de las negociaciones y haciendo votos por la próxima paz de Marruecos, base de la prosperidad de España (U. P).

El Gobierno desmiente las noticias referentes a los sucesos de Barcelona

MADRID 10. — El Directorio ha facilitado una nota en la que manifiesta extrañeza por la insistencia con que se propalan rumores sobre cosas que habrían ocurrido en Barcelona, rumores que son totalmente inexactos.

Unicamente fué cierto el propósito de cometer un atentado en la línea de Barcelona a Zaragoza. Hay varios detenidos que han confesado ya su participación y el proceso sigue su curso normal. — (U. P.)

ENTREVISTA HECHA A PRIMO DE RIVERA EN TETUAN

MADRID, 10.—El diario "El Liberal" publica una entrevista hecha por su enviado especial en Marruecos, señor Bejerano al Presidente del Directorio, Primo de Rivera, aprobada por la censura militar de Tetuán.

Primo de Rivera declaró al corresponsal que el Lunes se iniciará en esta capital la conferencia franco-española de diplomáticos y técnicos, que estudiarán el problema de la colaboración en Marruecos y todas sus posibilidades.

El marqués de Estella dijo: "Creo que el acuerdo será rápido y firme,
y no modificará las
tuales del tratado,
de que tratará
cia y España.
"Gran Bretaña
puesto que l
rará los térm
problema de

"Si desde
establecido l
pañola para
do de armas
problema mi

"Un bloqu
de las kabi
drillas de a
las labores
nes de los z
eficaz para
tes a acepta

"Continuam
nes de los l
los libremos
queos, pues
convencerse
y la paz no
tro amparo.
"El día que
hierro en los
parecerá el f

PROPIEDA

Negocios de Inversión de Primer
(ORDENES EXCLUSIVAS)
EN CALLE DE ECHAURREN, PROXIMO DE
tres casas independientes para renta, destinadas a
regiamente tenidas; reunen toda clase de comodida
luz eléctrica y gas; mide de frente 20 metros y de
DE OPORTUNIDAD: $ 155,000.
MONEDA, RESIDENCIA Y RENTA.—Próximo
dos casas independientes y garage, frente estuco,
por 65 de fondo; tres patios, árboles frutales, jard
14 piezas fuera dependencias. La propiedad se
tenida, piezas con parquet, etc. PRECIO: $ 220,

SAN DIEGO, PROXIMO AVENIDA MAT
renta mensual, $ 800. Sin deuda hipotecaria
CASAS RECIEN TERMINADAS.—Con
tuco, se venden con facilidades de pago. Situación
antes de Avenida Matta. Cada casa se compone de
pendencias, hall, galerías, dos patios; las casas son
reunen toda clase de comodidades, construcción de
pagan una prima de seguro de 2 por ciento; también
quina. PRECIO: $ 65,000.

COMPAÑIA.—Entre Barroso y Brasil. Casa de
por 60; const de 18 piezas fuera dependencias, dos
de comodidades, luz eléctrica y gas. Deuda hipoteca
propiedad se encuentra en perfecto estado. PREC

LAS ROSAS, PROXIMO BRASIL.—Espléndida
Consta de 10 piezas fuera dependencias, jardín, dos
da clase de comodidades. La casa se encuentra en
Deuda hipotecaria, $ 15,000. PRECIO DE OPORTU
SITIOS CENTRALISIMOS.—En calle de Teatinos
dral.—En la mepor situación, 20 de frente por 20 de
lo tres en las mismas condiciones. Se dan muy baratos
EN CALLE DE SANDIEGO.—Espléndida propiedad
Consta de dos casas de habitación y dos espléndidos
propiedad se encuentra muy próximo a Delicias. PRECIO: $ 240,000
pesos. Deuda hipotecaria, $ 80,000. PRECIO: $ 240,000
LAS HERAS, PROXIMO DIECIOCHO.—Habitación
casa nueva. Consta de siete piezas fuera dependencias
casa cómoda. Reune toda clase de comodidades.
pesos. PRECIO: $ 90,000.
Hay muchas otras de diferentes precios. Mayores
par avisitarlas, dará la Oficina de

MIGUEL FUENZALIDA B.
1061 MONEDA 1061

INFORMACIONES CABLEGRAFICAS DEL EXTERIOR

DE NUESTROS CORRESPONSALES ESPECIALES VIA EASTERN Y ALL AMERICA CABLES INC. Y DE "THE UNITED PRESS". LOS ORIGINALES DE TODOS LOS CABLEGRAMAS QUE SE INSERTAN EN ESTA SECCION ESTAN A DISPOSICION DEL PUBLICO EN ESTA IMPRENTA.

ITALIA

D'Annunzio enfermo de pulmonía

GARDONE 10. — Continúa con fiebre D'Annunzio, presentando el paciente síntomas de pulmonía benigna.

El médico que le atiende cree que no se presentarán complicaciones. — (U. P.)

Se impiden las manifestaciones públicas

EN CONMEMORACION DEL ASESINATO DE MATTEOTTI

ROMA, 10.—Toda tentativa para conmemorar públicamente el primer aniversario del asesinato de Matteotti fué prohibida por la policía.

Tampoco tuvo lugar la contramanifestación que se preparaba por los aventinistas y fascistas en uno de los halls de la Cámara, debido a que el Presidente de ella, señor Casertano prohibió el acceso al recinto del Congreso a los diputados de todos los partidos sin distinción.

La Cámara permaneció herméticamente cerrada por primera vez desde el año 1848.

Los aventinistas celebraron la conmemoración en la sala de la prensa del diario "Mondo" en donde Turatti usó de la palabra, escribiendo en seguida una carta a Casertano, protestando por haber ordenado que se cerrara el recinto del Congreso.

En seguida trataron de organizar un desfile hacia el punto a orillas del Tiber, en donde Matteotti fué secuestrado, pero se encontraron con que un cordón de tropas rodeaba el terreno, impidiéndoseles el acceso.

Un grupo de diputados del partido unitario quiso depositar una corona en la tumba de Matteotti, pero la policía lo impidió. Sin embargo se permitió que la esposa del exdiputado colocara flores sobre la tumba.

En Santa María del Pópolo se celebró un oficio religioso al que asistieron los parientes de Matteotti, entre los que se contaba el barítono Titta Ruffo y muchos diputados socialistas.—(U. P.)

D'Annunzio mejora

CARDONE 10. — La Oficina de la Prensa, de D'Annunzio, ha comunicado que las condiciones físicas del poeta han mejorado marcadamente y que el ataque de influenza sigue su curso normal. — (U. P.)

Audiencia concedida por el Papa

ROMA, 10.—El Papa concedió audiencia a monseñor García, obispo de Santa Marta en Colombia.—(U. P.).

Los lynchadores de Tomes han sido absueltos

AQUILA, 10.—Los diez y ocho individuos acusados de haber lynchado y desmembrado el cuerpo de Francisco Tomes, en Ceano, en el mes de Diciembre de 1923, por haberse robado reliquias sagradas del recinto de la iglesia, fueron absueltos.

Los habitantes de Ceano se manifiestan gozosos por tal resolución y atribuyen el resultado del proceso a la intercesión del santo cuyas reliquias recobraron como resultado del lynchamiento.

Los 18 individuos, en acción de gracias, concurrieron a misa.—(U. P.).

Cambio de Ministro de Colonias

ROMA 10. — En los círculos políticos ha sido confirmada la noticia referente al nombramiento del señor Devechi, como Ministro de las Colonias, en reemplazo del señor Discales. — (U. P.)

El jefe de la oposición conferencia con el Rey

ROMA 10. — Durante dos horas conferenció con el rey el señor Amendola, leader de la oposición. — (U. P.)

La movilización de mercaderías en Génova

ROMA 10. — Según las estadísticas, la movilización de mercaderías en el puerto de Génova, en los primeros cinco meses del presente año, excedió en más de 500 mil toneladas a la cantidad movilizada en el mismo período del año anterior. —(U. P.)

Desmentido de una información por la Embajada de Rusia

ROMA 10. — La Embajada de Rusia ha desmentido terminantemente las informaciones procedentes de Odessa y Bucarest, según las cuales el general Bodovsky, a la cabeza de un ejército blanco de seis mil hombres, comandados por ex-oficiales de Wrangel, se dirigiría a marchas forzadas hacia Minsk y Moscow. — (U. P.)

ROMA 10. —El Premier Mussolini asistió a la ceremonia religiosa de la boda del conde Annibale Brandolin con la princesa Laura Boncompahmi Litzovisi, hija del diputado del mismo nombre y presidente del Banco de Roma. —(U. P.)

ROMA 10.—Los depósitos de la Caja de Ahorros de Correos aumentaron en Abril en 12 millones de liras, formando un total de 189 millones de liras depositado durante el primer trimestre de 1925.

Importaciones de carbón ruso

GENOVA, 10. — Comunicaciones recibidas de Karkoff anuncian que en las próximas semanas se exportarán dos millones de puds de carbón ruso desde el puerto de Marinpol, en Ukrania, con destino a Génova, Savona, Spezia y Venecia.

300 peregrinos brasileños llegaron a Roma

ROMA, 10.— Un grupo de 200 peregrinos brasileños, que constituyen la primera peregrinación importante, venida del Brasil, llegó a esta capital.

Entre los romeros figuran tres Obispos y el Príncipe de Orleans con su familia.— (U. P.)

El Rey entrega personalmente una medalla al teniente Montiglio

ROMA, 10.— El Rey entregó personalmente al teniente Vittolo Montiglio, de Valparaíso, una medalla de oro, como premio de su valentía en la guerra.— (U. P.)

El Rey concedió audiencia a Di Cesareo

ROMA, 10.— El Rey concedió audiencia al ex-Ministro señor Di Cesareo, leader de los socialistas demócratas aventinistas.

Se cree que el Rey invitó al señor Amendola para que le expresara libremente su opinión sobre la situación actual y que éste, después de renovarle su declaración de lealtad a la corona, hizo una exposición detallada de sus disenciones con el fascismo.— (U. P.)

La abstención de Italia en el Pacto del Rhin

ROMA, 10.— "Il Messagero", comentando la voluntaria abstención de Italia en el Pacto del Rhin declara que dicha abstención no se debe a una política de egoísmo, sino al derecho y, aún más al deber que, como gran potencia, tiene de no dejar sin protección a sus intereses en un convenio iternacional destinado, más bien, a proteger los intereses de otras potencias.

Italia tiene la intención de conservar su libertad de acción, con el propósito de apreciar directamente los acontecimientos, vigilando por sus intereses, que no han sido tomados debidamente en consideración por los aliados, en la nueva forma de convenios particulares que incluyen a las negociaciones directas con Alemania.— (U. P.)

M. Painlevé se encuentra en Marruecos

DESDE TOLOSA, EL PREMIER FRANCES HIZO EL VIAJE EN AEROPLANO. — VA A MARRUECOS PARA CONFERENCIAR CON LOS JEFES MILITARES Y VISITAR EL FRENTE.

DECLARA CATEGORICAMENTE QUE FRANCIA DESEA LA PAZ EN MARRUECOS. — EL LUNES REGRESARA A FRANCIA, POR LA VIA A EREA—CONTINUAN LAS OPERACIONES EN EL FRENTE.

El premier conferenciará con los jefes militares

TOULOUSE, 10. — Antes de subir a su aeroplano, M. Painlevé declaró que visitaría el frente de Marruecos y conferenciaría con el coronel Freydenberg y los generales Colombat y de Chambrun.—(U. P.)

M. Painlevé pasa por Barcelona

BARCELONA, 10. — El premier frances, M. Painlevé, aterrizó en esta ciudad a las 7.45 A. M., y a las 8 siguió viaje a Alicante.— (U. P.)

El premier francés en Alicante

ALICANTE, 10. — M. Painlevé aterrizó en esta a las 10.10, hora española. Fué recibido por el Embajador francés. — (U. P.)

RABAT, 10. — El premier francés llegó a esta a las 6 de la tarde. Pasó sobre Málaga a las 2.50. — (U. P.)

A las 6 A. M. salió M. Painlevé de Tolosa

TOULOSE 10. — El aeroplano en que M. Painlevé se dirige a Marruecos salió de ésta a las 6 de la mañana.—(U. P.)

La partida de M. Painlevé

TOULOUSE, 10.—M. Painlevé, iniciando su viaje hacia Marruecos a través de las nubes, se elevó esta mañana el primero, en un aeroplano Breguet de dos asientos y de una potencia de 300 HP. que le permiter una velocidad de 180 kilómetro por hora.

En el segundo tomó colocación el general Eynac y, en el tercero, M. Jacquemot.

Los tres aviones partieron antes de la seis de la mañana y, a pesar de que el premier ha pasado ya la juventud no demostró la más ligera emoción.

Le costó un poco ponerse ropa de aviador y prefirió usar su sobretodo y sombrero. Subió al aparato donde se mantuvo de pie, despidiéndose, mientras el motor empezaba a roncar. De repente, se dió cuenta de que había perdido su bastón y sus amigos, bromendo, empezaron a buscarlo.

Se notaba que el premier estaba preocupado y que, a menudo, se olvidaba de los presentes. Sin embargo, contestó al alcalde socialista de Toulouse, que le encarecía el establecimiento de la paz lo más pronto posible, diciendo que era su más ardiente deseo, pero dentro de los límites del interés nacional. — (U. P.)

La lucha en la zona francesa

MADRID 10. — Las noticias que se reciben de la zona francesa, hacen saber que después de varios días de relativa calma en que solamente había ligeras escaramuzas ha habido una nueva reacción violenta sobre los distintos puntos del frente francés.

En Tammat los ataques de los rifeños hicieron retrogradar a los franceses, pero estos se rehicieron y rechazaron a los moros, infringiéndoles grandes pérdidas.

En el sector de Ain Matuf, frente a Riffane, el enemigo a dirigido fuertes ataques contra el grupo del coronel Freydenburg.

Continúa la ofensiva francesa, mientras que los rifeños que atacan con pujanza en los diferentes sectores, parecen obedecer a un plan estudiado por una dirección muy hábil.

Las arcas disponen de abundantes municiones, lo que demuestra la existencia de un gran contrabando. Se aproximan grandes combates. (U. P).

Abd-el-Krim se propondría rendir por hambre a las posiciones francesas

LARACHE 10. — Comunican de Fez que Abd-el-Krim se propone rendir por hambre las posiciones francesas, mediante la deserción de los indígenas.

Se señalan fuertes concentraciones enemigas frente a los puestos franceses de Bibane, que han rechazado a los moros.

Han llegado varios buques franceses para reforzar a la escuadra en sus próximas operaciones.

Un periodista inglés ha afirmado que Francia desea la colaboración de España y que calcula que las operaciones durarán hasta el invierno. (U. P).

FRANCIA NO DESEA SINO LA PAZ EN MARRUECOS

RABAT, 10.— M. Painlevé y su comitiva, al llegar a esta, están cansadísimos pero el premier se dirigió inmediatamente a conferenciar con los jefes militares y a preparar la visita que hará el Viernes al frente.

Deseoso de evitar cualquiera inquietud de los Estados Unidos respecto de las intenciones de Francia en la presente campaña, hizo la siguiente declaración categórica al corresponsal de la "United Press".

"Francia no tiene sino un deseo respecto a Marruecos: quiere la paz que conviene a los intereses, no solamente de Francia y de España, sino también de los nativos.

"Los americanos que han visitado la zona francesa han elogiado nuestro protectorado. Los nativos están en el camino del orden, reina la prosperidad y nuestro protectorado no permitirá las rapiñas y crueldades de Abd-el-Krim". (U. P.)

Declaraciones del premier en Tolosa

TOLOSA, 10. — El Premier M. Painleve, a su llegada a esta ántes de seguir viaje a Marruecos fué entrevistado, haciendo las siguientes declaraciones al corresponsal de la United Press.

"Francia está dispuesta a hacer la paz con Abd el Krim que ahora se encuentra empeñado en apoderarse de Fez e incita a los musulmanes en contra de Francia.

'He estado pesando en la realización de este viaje desde hace tiempo y el hecho de que se ha decidido repentinamente no indica que exista una seria situación militar en nuestra zona. Voy ahora únicamente porque después que el Parlamento empiece a discutir los proyectos financieros no podría moverme y si hubiera esperado 24 horas no habría podido ir.

'Nosotros en Marruecos perseguimos un fin: establecer la paz sin la intención de tomar una sola pulgada de terreno. Todas las operaciones se han desarrollado dentro de la zona francesa.

"El día que los rifeños renuncien a seguir su marcha hacia Fez y acepten una paz honrada y establezcan relaciones comerciales normales con nuestra zona, entonces Francia estará lista para poner en práctica la palabra del mariscal Liautey "que los enemigos de hoy serán los colaboradores de mañana" pero esa paz es imposible mientras las intenciones de Abd el Krim sean las de insurreccionar a los musulmanes de Africa para arrojarlos de ella y destruir nuestro trabajo".

El Lunes iniciará sus sesiones la Conferencia Hispano-francesa

MADRID, 10.— El Lunes se iniciarán las sesiones de la conferencia hispano-francesa sobre Marruecos.

En la que representarán a España el general Jordán S. Aguirre Gardes, perteneciente a la sección Marruecos del Ministerio de Estado, el teniente coronel Segui, agregado militar de España en París, el capitán de infantería Mujica y el capitán de corbeta Pérez Chao.

La delegación francesa será compuesta por M. Malvy, el Embajador de Francia en España, M. Pereti de la Rocca, M. Sardier en carácter de Ministro plenipotenciario y M. Maurice.

Se cree probable que, a las primeras sesiones no asistirá M. Malvy. (U. P.)

Comunicado oficial francés

RABAT, 10.— Un comunicado oficial dice: "en el sector occidental se han producido numerosas infiltraciones de nativos especialmente en Loukkos, hacia el Sur. Hemos progresado en dirección al Norte y ayer ocupamos a Touhaher y Djebel Azier, obligando al enemigo a cesar en su presión. Existe la calma. En Ouezzan el enemigo atacó sin éxito un puesto al norte de la ciudad durante la noche. También se han notado pocas infiltraciones hacia Mzefroum, las que fácilmente han sido rechazadas.

"En el sector del centro el enemigo atacó una posesión al oeste de Taounat pero la guarnición ayudada por la artillería los rechazó.

"Aunque el puesto de Ainmadiouna fué violentamente atacado pudo resistir gracia al apoyo de las baterías que barrieron los alrededores de la posición". (U. P.)

M. Painlevé estudiará el bloqueo de Marruecos

TOLOSA, 10.— M. Painlevé en sus declaraciones al corresponsal dijo: "Una condición indispensable para que la paz en el Africa sea duradera es llegar a un acuerdo definido entre Francia y España. Las negociaciones se iniciarán pronto y vamos a ponernos de acuerdo con España respecto de los términos de la paz que los dos países aceptarán de Abd-el-Krim.

"Vamos a establecer el bloqueo de las costas en contra del caudillo moro y evitar el contrabando de armas y alimentos.

"Una vez que el programa anterior haya sido fijado, tomaremos todas las medidas militares y navales que sean necesarias a fin de mantener el bloqueo.

"Conferenciaré con el mariscal L'autey respecto de la futura situación de Marruecos, sobre las condiciones de nuestro ejército y sus necesidades.

"No creo que me encontraré con Primo de Rivera, quien se encuentra en Tetuán."

M. Painlevé fué entrevistado en su carro especial y se mostraba tan excitado a causa de su próximo viaje en aeroplano como podía haberlo estado cualquier burgués retirado de los negocios y que efectuara un viaje de placer. (U. P.)

El aeroplano del Premier pasó la frontera

PERPIGAN 10. — Los tres aeroplanos en que viajan MM. Painlevé, Eynac y Jacquemo pasaron sobre esta ciudad, con rumbo a España.

Dos aeroplanos los seguían. — (U. P.)

M. Painlevé llegó a Toulouse a las 4 A. M.

TOULOUSE 10. — El Premier M. Painlevé llegó a ésta a las cuatro de la mañana, cuando empezaba a amanecer y, al descender de su carro, fué saludado por el Alcalde y los funcionarios municipales.

Mientras se cambiaban discursos en los que se expresaban las esperanzas de una feliz solución del problema de Marruecos, un puñado de oficiales, con sus uniformes, daba al cuadro un aspecto bélico. —(U. P.)

JAPON

Encallamiento de un vapor

TOKIO 10. — No se tiene conocimiento de la suerte que haya corrido la tripulación y pasajeros del "Kankyo Maru", buque de 750 toneladas que encalló en las costas de Corea ayer a media noche.

Se anuncia que el almirantazgo ha enviado socorros en vista de los llamados radiotelegráficos que en tal sentido hizo el buque encallado. — (U. P.)

NORUEGA

Sin noticias de Amundsen

OSLO, 10. — Comunican de Spitzbergen que el Farm y el Hobby no han encontrado, hasta la fecha, rastro alguno de Amundsen. —(U. P.)

Charcot cree en el regreso de Amundsen

OSLO, 10.— M. Jean Charcot, entrevistado por un redactor del "Aften Posten" manifestó su convencimiento de que Amundsen regresaría y llegaría al término de los hielos en algún punto.

Agregó que iría a encontrar al explorador al Este de Groenlandia. — (U. P.)

NICARAGUA

La marinería norteamericana será retirada en Setiembre

WASHINGTON, 10.—Uno de los proyectos que está recibiendo mayor atención de parte del Ministro de Nicaragua en ésta, señor Tigerino, es el de organizar el cuerpo de gendarmería que reemplazará a la marinería de desembarco que actualmente resguarda el orden en Nicaragua y que será retirada en Setiembre.

El señor Tigerino ha contratado los servicios del mayor C. B. Cárter, ex-Gobernador de la provincia de Cotobato en las Filipinas a fin de que se haga cargo de la instrucción en la Escuela Militar.—(U. P.).

PORTUGAL

El señor José León Suárez en Lisboa

LISBOA, 10.— A bordo del "Lutetia", ha llegado a este puerto, en viaje a Ginebra, el señor José León Suárez, quien ha sido muy agasajado.— (U. P.)

La fiesta de Camoens

LISBOA, 10.—Con motivo de la fiesta de Camoens se ha decretado feriado y preparado un nutrido programa.

Esta noche habrá función de gala en el teatro San Carlos, a la que asistirán el Presidente de la República y miembros del cuerpo diplomático.— (U. P.)

BRASIL

RIO DE JANEIRO 10. — **En breve se restablecerán las líneas de navegación**, del Lloyd Brasilero en el río Paraguay.

A bordo del "Deseado" ha llegado el capitán Salmond, agregado naval inglés a las legaciones en Río de Janeiro, Buenos Aires y Santiago. Estará en ésta durante un mes y en seguida se dirigirá a Buenos Aires a fin de esperar al Príncipe de Gales.

Mañana se realizarán las fiestas de la marina, que se espera resultarán espléndidas. Una división de marinería de desembarco, junto con el ejército y la policía, desfilaron frente a la estatua del Almirante Barroso.

El senador señor Edmundo Bittencourt, director del "Correio da Manha, que se hallaba refugiado en la Embajada de Chile, se ha trasladado a su residencia de Copacabanha. — (U. P.)

MEXICO

Se proyecta una feria internacional de comercio e industria

CIUDAD DE MEXICO 10. — Los comerciantes locales proyectan organizar una feria internacional, de comercio e industria, que se llevará a cabo en esta ciudad, durante el próximo mes de Octubre.

No se sabe con qué ayuda financiera, de parte del Gobierno, contará el proyecto. — (U. P.)

ARGENTINA

Conmemoración del asesinato de Matteotti

BUENOS AIRES, 10.—Los miembros de la colectividad italiana conmemoraron hoy, frente a la estatua de Mazzini, el aniversario del asesinato de Matteotti.—(U. P.).

Preparativos para la conmemoración del centenario de Bolivia

BUENOS AIRES, 10.—El Presidente de la República concedió audiencia a una delegación de la Comisión que organiza el homenaje a Bolivia con motivo de la celebración del centenario de esa República.

El señor Alvear prometió que el Gobierno les prestaría todo su apoyo.—(U. P.).

La Municipalidad no adherirá a la festividad de Corpus

BUENOS AIRES, 10.—El Concejo deliberante ha presentado una moción en el sentido de que la Municipalidad no se adhiera a la festividad de Corpus, en vista de la actitud de la Santa Sede en contra de la República. Entre los fundamentos de la moción se incluye el reciente suelto aparecido en el diario italiano "L'Osservatore Romano", órgano del Vaticano, que decía que Argentina vivía en una época de ruina moral.—(U. P.).

Declaraciones de un boxeador que llega de Estados Unidos

BUENOS AIRES, 10.— A bordo del "Pan América" ha llegado el boxeador Héctor Hernández, procedente de los Estados Unidos.

Al ser interrogado elogió el desempeño de la delegación suramericana al campeonato de box celebrado en aquel país y dijo que todos los boxeadores que tomaron parte en la competencia tendrían una actuación destacadísima dentro del profesionalismo norteamericano siempre que contaran con una buena dirección.

Agregó el señor Hernández que los faos de campeonato fueron hijos de a ignorancia y no de la mala fe.—(U. P.).

La provisión del Obispado de Córdoba

ROMA, 10.—En los círculos del Vaticano se alega ignorancia respecto de la petición que se dice hizo la diócesis de Córdoba referente al nombramiento de Monseñor De Andrea, para Obispo de esa ciudad, pero que se espera cualquiera manifestación de los deseos del clero para que el Vaticano le preste inmediata atención.

Se hace notar en el Vaticano que la decisión del Papa es inapelable y sólo se pronuncia después de pesar concienzudamente todas las pruebas, por lo que las manifestaciones, tales como la de Córdoba sólo sirven para indicar el modo de pensar de la citada diócesis a la cual el Pontífice estaría dispuesto a su aprobación siempre que concuerde con su propio juicio y con el interés de la Iglesia.—(U. P.)

BUENOS AIRES, 10.—**Con una sencilla ceremonia de carácter militar** se inauguró esta mañana, en el Aeródromo del Palomar el curso de pilotos motoristas de la Escuela Militar de Aviación, reorganizada bajo la dirección del mayor Angel Zuloaga.—(U. P.).

Ha fallecido el General Garmendia

BUENOS AIRES, 10.—Ha fallecido el general José Ignacio Garmendia, que se hallaba enfermo desde hace mucho tiempo. La noticia de su muerte circuló rápidamente en el Ejército, causando penosa impresión, pues era muy estimado.—(Especial).

BUENO AIRES, 10.—El general Garmendia sirvió al Ejército durante tres cuartos de siglo, fué un valiente soldado y asistió a todos los campos de batalla, traduciendo más tarde, en libros bellamente escritos los acontecimientos guerreros en que le tocó actuar.—(U. P.)

BUENOS AIRES, 10.— **Se hacen preparativos para la procesión de Corpus Cristi** que deberá efectuarse mañana. La comitiva saldrá de la Iglesia Catedral, recorriendo la Plaza de Mayo y sus alrededores. — (Especial).

DON JORGE MATTE VISITA AL MINISTRO DE AGRICULTLRA

BUENOS AIRES 10. — El señor Ministro de Relaciones de Chile, don Jorge Matte, que se encuentra accidentalmente en ésta, acompañado del Encargado de Negocios, señor Figueroa, visitó en la tarde de hoy al Ministro de Agricultura.

En la entrevista cambiaron idea acerca de la exportación de frutas y los tipos y variedades de ellas, que se cultivan en Chile.

El Canciller chileno se interesó vivamente respecto de la explotación de la industria de la lechería argentina, y con tal motivo el señor Lebreton le suministró muchos datos relacionados con tal industria. También le obsequió una colección de folletos editados por el Departamento de Agricultura que versan sobre la lechería e higienización de la leche. —(Especial).

BUENOS AIRES, 10.—**La Cámara criminal resolvió la cuestión de competencia jurídica** que planteó el juez civil de Viale en teatros y revistas en que trabajaban menores y mujeres. El fallo fué favorable a Viale, declarando que es de competencia del juez correccional intervenir en ese asunto.—(U. P.)

BUENOS AIRES, 10.—**En la tarde de hoy la esposa del Presidente Alvear visitó las escuelas de Conservación de la Fe**, siendo acompañada por Monseñor Duprat y por las señoras de la comisión. Visitó todas las secciones, conversando con profesores y alumnos. Las damas de la comisión felicitaron al director de la escuela por la labor que realiza, instruyendo a más de seis mil niños de ambos sexos y dándoles ropa y otras ayudas. — (U. P.)

LAS TARIFAS DE CABOTAJE PREOCUPAN A LA SOCIEDAD DE FOMENTO FABRIL

ESTAS Y OTRAS MATERIAS FUERON TRATADAS EN SU ULTIMA SESION

La Sociedad de Fomento Fabril en su sesión del 5 de Junio último, trató de las siguientes materias:

1.o De una comunicación de la Comisión Organizadora del Primer Congreso Panamericano de Carreteras que se verificará en Buenos Aires, en Octubre del presente año, en que invita a esta Sociedad a participar en ese certamen.

Se acordó aceptar la invitación y dejar pendiente la designación de delegados.

2.o De una presentación de los señores Guillermo Schneider, Herminio Ojeda, Bernardo Machsner y Jorge Ditzel, fabricantes de conservas de Calbuco, en que solicitan el patrocinio de la Sociedad para una petición que han dirigido a la Dirección General de Tierras, Bosques y Pesca, en el sentido de que se modifiquen algunas disposiciones del Reglamento de la Ley de Pesca que significan un grave inconveniente para la explotación de la industria de conservas y mariscos. Estimando el Consejo enteramente justificadas las observaciones de los industriales, acordó comisionar al secretario, señor Núñez, para que se acerque al señor Director de la Oficina de Pesca, y le ruegue tener presente las peticiones formuladas por los fabricantes de conservas en favor de esta importante industria.

3.o De las tarifas de cabotaje.— Sobre esta materia habló el señor Montt, delegado de la Sociedad ante la comisión encargada de fijar anualmente las tarifas de cabotaje El señor Montt dió cuenta de la situación difícil porque atraviesa nuestra marina mercante, tanto por el exceso de tonelaje existente con relación a la carga por transportes, como por el aumento experimentado en sus gastos con motivo de las obligaciones que les imponen las leyes sociales y tributarias. Dice que los armadores han solicitado un aumento de un 15% en las tarifas máximas para poder contrarrestar estas nuevas cargas, aumento que, si llega a aceptarse, posiblemente no alcance a hacerse efectivo dada la gran competencia que existe en este ramo.

El Consejo reiteró su confianza al señor Montt, autorizándolo ampliamente para actuar ante la Comisión de Tarifas y Cabotaje, en la forma que él estime conveniente a los intereses industriales.

ESTADOS UNIDOS

El Embajador en Berlín se dirige a asumir su cargo

NEW YORK 10. — Mr. Schurman, Embajador en Alemania se ha dirigido a hacerse cargo de su puesto. El diplomático espera que el pacto europeo de seguridad llegue a ser una realidad de acuerdo con el plan del general Dawes. — (U. P.)

Los aeroplanos con que Mac Millan irá al Polo Norte

BOSTON, 10.— Dos de los aeroplanos con que Mac Millan iniciará su vuelo hacia el polo, llegaron a esta ciudad, procedentes de Filadelfia.

El tercero quedó en panne, debido a una falla del motor, pero volverá a salir de Filadelfia mañana.— (U. P.)

Las reuniones de la Cámara de Comercio Internacional

NUEVA YORK, 10.— Sesenta prominentes hombres de negocios se han dirigido a Bruselas, a fin de tomar parte en las sesiones de la Cámara de Comercio Internacional que, según muchos opinan es el mejor medio de ponerse de acuerdo respecto de la consolidación de la deuda belga, asimismo como la reunión de la Cámara Internacional en Roma dió vida al plan de Dawes. —(U. P.)

Match de box entre Wills y Godfrey

LOS ANGELES 10. — Los boxeadores negros de peso pesado Harry Wills y George Godfrey, firmaron contrato para un encuentro que se realizará a principios de Agosto. No se han dado a conocer los detalles del contrato. — (U. P.)

HARTFORD (Connecticut) 10. — **Alonso venció a Jack Wright**, de Montreal, por el siguiente score: 6-2; 6-2.

El Viernes se medirá en la semifinal con Lee Miley y, si gana, jugará con el vencedor del partido Tilden-Chocker. — (U. P.)

El arrendamiento de la planta de Muscle Shoals

WASHINGTON 10. — La comisión investigadora de los asuntos relacionados con la planta productora de salitre artificial de Muscle Shoals, se pronunció en contra de cualquier arrendamiento, tal como se consulta en el proyecto del Gobierno hasta que el Congreso dicte una ley sobre el particular. — (U. P.)

BOLIVIA

LA PAZ, 10.—**"La República" elogia la conducta del coronel José Oyoroa**, prefecto de Oruro, que retó a duelo al señor Aniceto Solares, por los artículos que éste publicaba en "La Patria", de Oruro, que desmedraban la dignidad del ejército.

Se anuncia que los padrinos declararon que no había lugar a duelo.—(U. P.).

LA PAZ, 10.— **El Ejecutivo ha enviado circulares a los rectores**, manifestándoles que ningún director, profesor o alumno podrá dejar de concurrir al gran desfile escolar y jura de la bandera que se realizarán en el Centenario, bajo pena de ser separado inmediatamente.—(U. P.).

LA PAZ, 10.—**"La República" publica un editorial referente al empalme de los ferrocarriles boliviano y argentino** que se realizará en Julio próximo, con ocasión del Centenario y dice que, ante la historia será una feliz coincidencia la de que los pueblos que fueron unidos en sus esfuerzos libertarios circulen por líneas férreas paralelas para celebrar el centenario de esos esfuerzos libertarios.—(U. P.).

LA PAZ, 10.—**La Liga de la Juventud Obrera independiente ha enviado un oficio** al centro de propaganda y defensa nacional, pidiendo una explicación clara y concreta respecto del punto del programa del centro referente a la integración marítima.—(U. P.).

LA PAZ, 10.—**A las 6 de la tarde, el periodista peruano señor Félix Pereira dictará una conferencia** en el teatro de La Princesa sobre la política interna e internacional del Perú frente al arbitraje de la cuestión de Tacna y Arica.—(U. P.).

LA PAZ, 10.—**Se anuncia que se reorganizará la Liga Patriótica de Unidad y defensa nacional** para continuar la campaña reivindicacionista.—(U. P.).

LA FIESTA DE ANOCHE DE LA SOCIEDAD MANUEL MONTT

Con todo éxito se realizó anoche la fiesta que preparaba la sociedad de Socorros Mutuos Manuel Montt, con motivo de la celebración de su 18.o aniversario de su exsistencia social.

Concurrieron a este banquete representantes de la casi totalidad de las instituciones mutualistas de Santiago y representantes del Gobierno y de distinguidas personalidades de nuestro mundo político y social.

El discurso de ofrecimiento estuvo a cargo del señor Luis A. Venegas, presidente de la sociedad Manuel Montt. Hablaron a continuación los señores Julio Bustamante Director General de Policías, Sergio Amunátegui, empleado de la Caja Hipotecaria; capitán Ramón Cañas Montalva, a nombre del Pressidente de la República; el Doctor Ovalle, cirujano de la institución; don Julio Lorca, don Rafael Vives y muchos otros miembros de la entidad que celebraba el 18.o aniversario de su existencia.

La fiesta se prolongó hasta las primeras horas de la mañana, reinando en todo momento la mayor alegría y espíritu de confraternidad.

REINARA MAL TIEMPO CON PROBABILIDADES DE LLUVIAS

LA LLUVIA TIENDE A PROPAGARSE HACIA EL NORTE

Confirmando exactamente nuestros pronósticos dados en días anteriores y en nuestros boletines de ayer, la bonanza fué de corta duración y en la actualidad una nueva perturbación atmoférica afectará una considerable extensión de nuestro territorio.

Una importante depresión ciclónica ha aparecido por el Oeste; las observaciones radiogonométricas practicadas en la tarde del Lunes nos habían permitido descubrir ya la proximación de la perturbación estática. En el día de ayer el descenso del barómetro se inició en una considerable extensión del país y la aparición de los Cirrus indicaron la llegada de la Zona Periciclónica.

Hacia mediodía, los radiogramas recibidos de Juan Fernández indicaban que dichas islas habían caído ya bajo la influencia de la Zona Mezociclónica y el viento del noroeste había adquirido caracteres de temporal soplando con una velocidad de más de mil metros por minuto.

En las últimas horas de la tarde de ayer el mal tiempo se declaró en la región sur del país; los nublados cubrieron rápidamente la atmósfera y entre Concepción y Chiloé principió a llover con cierta intensidad. Al atardecer se desencadenó una gran borrasca de nieve en la provincia de Cautín, acompañada de un fuerte viento huracanado del Norte.

ANUNCIOS METEOROLOGICOS

La depresión ciclónica afectará una considerable extensión del país en las próximas veinticuatro horas.

En consecuencia:

Reinará mal tiempo general, acentuándose los fenómenos atmosféricos hacia las provincias del Sur, con posibilidades de continuar los fuertes ventarrones, con aguaceros y nieve.

Hacia la Zona Central los fenómenos se propagarán con menor intensidad.

LA ACTIVIDAD SOLAR

Conforme habíamos anunciado oportunamente, el aumento extraordinario de la actividad solar, obrando sobre el centro de acción de la atmósfera del Pacífico ha principiado a originar ya esta serie de perturbaciones atmosféricas.

Esta ha sido una bella confirmación de nuestras investigaciones y que será comunicada oportunamente a The Smithsonian Institution de Washington.

EL TEMBLOR DE LA MADRUGADA DE AYER

A las 5 horas 30 minutos, más o menos, de la madrugada de ayer, gran parte de la Zona Central del país fué sacudida por un movimiento sísmico de cierta intensidad. El temblor se sintió bastante fuerte en Coquimbo, Aconcagua, Valparaíso, Santiago y Talca. — **Observatorio de El Salto.**

AL COMERCIO

IMPUESTO A LOS VINOS EMBOTELLADOS

Desde esta fecha no se permitirán en el comercio vinos embotellados sin que tengan adherida la faja de impuesto con relación a su precio de venta.

Todo comerciante que se resista a cumplir con esta advertencia, será denunciado, y en conformidad al Decreto-Ley 292, sufrirá como sanción el comiso de la mercadería y una multa igual a cinco veces el impuesto no pagado.

EL ADMINISTRADOR DE LA III ZONA DE IMPUESTOS

Santiago, a 11 de Junio de 1925.

Síntesis de la labor de la Asamblea Consultiva que comprende las reformas constitucionales aprobadas hasta ayer

Dada la rapidez con que ha venido avanzando en sus labores la Sub-Comisión que prepara la nueva Constitución de la República, hemos considerado de sumo interés extractar los acuerdos a que se ha llegado hasta la fecha, a los cuales el Ministro de Justicia, señor José Maza, está dándole la redacción definitiva para irlos agregando desde luego al proyecto que se presentará al país.

Desde las primeras reuniones, en estricto orden, hemos recopilado estos acuerdos y los entregamos hoy a nuestros lectores en la forma más concisa posible.

LA NUEVA CONSTITUCION

La Constitución que actualmente se estudia, ha tenido su base en la Constitución del 33, de la que se han tomado numerosos artículos, por ejemplo, el que determina cuáles son ciudadanos chilenos; y se han modificado sustancialmente muchos otros.

DE LOS MINISTROS

1.o La concurrencia de los Ministros al Congreso será facultativa.

2.o Incompatibilidad entre el cargo de Ministro y los de Senador o Diputado.

3.o El reemplazo del Presidente de la República por el Vice-Presidente se hará en conformidad al sistema actual.

FACULTADES EXCLUSIVAS DE LA CAMARA DE DIPUTADOS

Poner entre las facultades exclusivas de la Cámara de Diputados, las siguientes:

Fiscalizar los actos del Poder Ejecutivo.

Para ejercer esta atribución, la Cámara puede adoptar acuerdos o sugerir observaciones al Presidente de la República.

No se transmitirán al Presidente de la República sino los acuerdos u observaciones que sean aprobadas por la Cámara de Diputados.

Estos votos, acuerdos u observaciones, no afectarán la responsabilidad política de los Ministros del Despacho.

LA ASISTENCIA DE LOS MINISTROS A LAS SESIONES DE LAS CAMARAS

Poner en el título del Ministerio: los Ministros del Despacho pueden, cuando lo estimen conveniente, asistir a las sesiones de las Cámaras y tomar parte en sus debates, con preferencia para hacer uso de la palabra.

Los acuerdos u observaciones de las Cámaras pueden ser contestadas por escrito por el Presidente de la República, o verbalmente o por escrito por el Ministro del Despacho que corresponda.

LA CAMARA NO TENDRA INFLUENCIA EN EL DESAFUERO

La Corte de Apelaciones en primera instancia, y la Corte Suprema en segunda, deberán declarar si hay o no lugar a la formación de causa, quitando a la Cámara, por consiguiente, toda influencia en el desafuero.

SOBRE LOS PRESUPUESTOS

"El presupuesto general de gastos de la nación es una ley de carácter administrativo. El presupuesto debe ser sometido, para su aprobación, al Congreso, pero las Cámaras no tienen derecho a negarlo y de aplazar su discusión. Los gastos fijos consultados por leyes generales o especiales no pueden ser alterados a la discusión de los presupuestos. Los gastos variables pueden ser alterados o modificados, pero deben estar votados el 31 de Diciembre de cada año. En caso de no estar aprobados en dicha fecha, regirá el proyecto de presupuestos presentado por el Poder Ejecutivo.

DE LAS FUERZAS DE MAR Y TIERRA

Suprimir del inciso 1.o del N.o 3.o del artículo 28 (37) de la Constitución, las palabras "cada año", agregando al final del mismo la siguiente frase: "Sin perjuicio de las alteraciones que anualmente establezca la ley de presupuestos."

Suprimir el inciso 2.o del mismo número que dice: "Las contribuciones se decretan sólo por el tiempo de dieciocho meses, y las fuerzas de mar y tierra se fijan sólo por igual término."

Suprimir del número 4.o del mismo artículo, referente a las deudas del Estado, la frase que dice: "reconocer las contraídas hasta el día".

Cambiar, en el N.o 5.o del mismo artículo la frase: "crear nuevas provincias o departamentos" por "establecer la división administrativa."

LAS ACUSACIONES AL PRESIDENTE DE LA REPUBLICA

La Asamblea Nacional Constituyente determinará si la acusación al Presidente de la República puede o no hacerse durante el ejercicio de sus funciones.

El inculpado deberá ser oído verbalmente o por escrito en la Cámara de Diputados, antes de declarar si se acepta o no la acusación, cuanto en el Senado, antes de resolver.

Si el inculpado no asistiere a la sesión a que se le cite, podrá la Cámara renovar la citación o proceder sin ella.

Reducir a treinta días el plazo que el Senado tiene para pronunciarse.

La Declaración de Culpabilidad deberá ser pronunciada por la mayoría de los Senadores en ejercicio; y

La Cámara declarará si admite o no la acusación, suprimiéndose el trámite de la admisión a examen de la proposición.

DE LOS HABITANTES DE LA REPUBLICA

La Constitución asegura a todos los habitantes de la República: 1.o la igualdad ante la ley; 2.o En Chile no hay clases privilegiadas; 3.o La admisión a todos los empleos y funciones públicas, sin otras condiciones que las que impongan las leyes; 4.o La igual repartición de los impuestos y contribuciones a proporción de los haberes, o en la progresión.

Una ley particular determinará el método de reclutas y reemplazos para las fuerzas de mar y tierra.

5.o La libertad de permanecer en cualquier punto de la República, como a trasladarse de uno a otro o salir de su territorio, guardándose los reglamentos de policía y salvo siempre el perjuicio de terceros; sin que nadie pueda ser preso, detenido o desterrado, sino en la forma determinada por las leyes.

EL DERECHO DE PROPIEDAD

6.o La inviolabilidad de todas las propiedades sin distinción alguna.

Nadie puede ser privado de su dominio ni de su parte de ellos ni del derecho que a ellos tuviere, sino en virtud de sentencia judicial o de expropiación por razones de utilidad pública, calificada por una ley.

En este caso se dará previamente al dueño la indemnización que se ajuste con él o que se determine en el juicio correspondiente.

El ejercicio del derecho de propiedad está sometido a las limitaciones o reglas que exigen el mantenimiento y el progreso del orden social y en tal sentido podrá la ley imponerle obligaciones o servidumbre de utilidad pública en favor de los intereses generales del Estado, de la salud de los ciudadanos y de la salubridad pública.

7.o La protección al trabajo y a las obras de previsión social, especialmente en cuanto se refiere a la habitación sana y a las condiciones económicas de la vida en forma de proporcionar a cada ciudadano un mínimum de bienestar, adecuado a la satisfacción de sus necesidades personales y a las de sus familias. La ley regulará esta organización.

El Estado propenderá a la división de la propiedad y la constitución de la propiedad familiar.

A continuación de estos artículos se acordó colocar los artículos N.os 137 sobre la inviolabilidad de la casa que habite toda persona, 138 sobre la inviolabilidad de la correspondencia, el 142 sobre libertad de trabajo; 143, sobre la propiedad intelectual e industrial.

EL DERECHO A REUNIRSE

N.o 8 (la Constitución asegura...) El derecho de reunirse sin permiso previo y sin armas, en las plazas, calles y demás lugares de uso público. Las reuniones se efectuarán siempre a las disposiciones de la policía. N.o 9. El derecho de asociarse sin permiso previo y en conformidad a la ley N.o 10, el derecho de presentar peticiones a la autoridad constituída sobre cualquier asunto de interés público o privado, sin otra limitación que la de proceder en su ejercicio en términos respetuosos y convenientes, N.o 11. La Libertad de enseñanza. N.o 12. La libertad de emitir, sin censura previa, su pensamiento de palabra o por escrito, por medio de la prensa o de cualquier otro procedimiento y sin perjuicio de responder de los abusos de esta libertad en los casos determinados por la ley.

DEL CONGRESO NACIONAL

Art. 11. — El Congreso Nacional se compone de la Cámara de Diputados y del Senado.

La calificación de elecciones de Diputados y Senadores, el conocimiento de las reclamaciones de nulidad que interpusieren contra ellas y la resolución de los casos que sobrevengan posteriormente corresponderán al jurado calificador que establezca la ley.

"Art. . . Habrá un Tribunal Calificador de las Elecciones Presidenciales, de Senadores y de Diputados, que durará el período parlamentario de los Diputados y que fallará como tribunal de derecho, pero procediendo como jurado en la apreciación de los hechos.

"Los miembros de este tribunal serán siete y elegidos por sorteo: dos, entre los ex-presidentes y ex-vice-presidentes del Senado, que hayan servido tales cargos por lo menos un año; dos, entre los ex-presidentes y ex-vice-presidentes de la Cámara de Diputados, en iguales condiciones; dos, entre los Ministros y ex-Ministros de la Corte Suprema; y uno entre los Ministros y ex-Ministros de la Corte de Apelaciones.

"La Ley Electoral reglará los detalles de organización y funcionamiento de este Tribunal".

Agregar entre los artículos transitorios el siguiente:

"Art. . . Para los efectos del artículo. . . de la Constitución, se considerará que tienen el año de permanencia en el curso exigido por dicho artículo, los actuales ex-presidentes y ex-vice-presidentes del Senado y de la Cámara de Diputados".

A pedido de S. E. se acuerda dejar testimonio en el acta de que corresponde este Tribunal y no a las Cámaras, pronunciarse sobre el fondo y forma de las elecciones de Senadores, Diputados y Presidente de la República y proclamar a los electos.

La redacción definitiva de este disposición, que irá a continuación del artículo 11, la hará S. E.

"Art. nuevo — En las elecciones de Diputados y Senadores, así como la de municipales, se empleará un procedimiento que asegure en la práctica una efectiva proporcionalidad en la representación de las opiniones y de los partidos.

"Artículo 12. Los diputados y senadores son inviolables por las opiniones que manifiestan y votos que emitan en el desempeño de sus cargos.

"Artículo 13. Ningún diputado o senador, desde el día de su elección, puede ser acusado, perseguido o arrestado, salvo el caso de delito infraganti, si la Corte de Apelaciones de la jurisdicción respectiva, en Tribunal Pleno, no autoriza previamente la acusación declarando haber lugar a formación de causa. El inculpado puede recurrir en grado de apelación ante la Corte Suprema de Justicia.

"Artículo 14. Desde el momento que se declare por resolución firme, haber lugar la formación de causa, queda el acusado suspendido de sus funciones legislativas y sujeto al juez competente.

"Artículo 15. En caso de ser arrestado algún diputado o senador por delito **infraganti**, será puesto inmediatamente a disposición de la Corte de Apelaciones respectiva, con la información sumaria. La Corte procederá entonces conforme a lo dispuesto en el artículo precedente."

A continuación da lectura S. E. al artículo 16 que dice:

"La Cámara de Diputados se compone de miembros elegidos por los departamentos en votación directa y en la forma que determinare la ley de elecciones."

Después de un ligero debate quedó en la siguiente forma:

"La Cámara de Diputados se compone de miembros elegidos por los departamentos o por las agrupaciones de departamentos colindantes que fije la ley, en votación directa y en la forma que determine la ley de elecciones".

Al adoptar esta resolución se tomó en cuenta la opinión del señor Maza, quien manifestó la conveniencia de autorizar la formación de agrupaciones, porque hay departamentos que tienen menos del número requerido para elegir un diputado.

Se dió lectura al artículo 17 y S. E. propuso que quedara en la siguiente forma:

"Se elegirá un diputado por cada treinta mil habitantes y por una fracción que no baje de quince mil.

Si un diputado muere o deja de pertenecer a la Cámara por cualquiera causa, se procederá a su reemplazo en la forma que determine la ley de elecciones y por el tiempo que reste del período".

El inciso tercero del actual artículo 17 se suprime por innecesario después de la reforma constitucional que incompatibilizó todo empleo con las funciones legislativas, salvo aquellos que la misma Constitución determina.

La Cámara de Diputados se renovará en su totalidad cada tres años.

Se suprimió el número 2.o del artículo 19 que establecía como cláusula para ser diputado, tener una renta de 500 pesos como mínimum.

Artículo 19. Para ser elegido diputado se necesita tener los requisitos para inscribirse como ciudadano activo con derecho al sufragio. Se mantiene el artículo 20 que dice que los diputados son reelegidos indefinidamente.

Artículo 21. Se suprimió el número 1.o que dice que los eclesiásticos regulares, los párrocos y vice-párrocos, no pueden ser elegidos diputados; mantener el número segundo del mismo artículo que establece la incompatibilidad entre los magistrados de justicia y los funcionarios que ejercen en el Ministerio Público con los cargos de parlamentarios; mantener igualmente la incompatibilidad de los Intendentes de provincias y Gobernadores de departamento con los cargos de parlamentarios.

N.o 4.o, del artículo 21. (Se establece incompatibilidad, con el cargo de parlamentario para "las personas naturales y gerentes de personas jurídicas que tienen o sancionan contratos con el Estado). N.o 5.o del artículo 21. (No podrán ser diputados). Quedó en la siguiente forma: "los chilenos naturalizados que no estuvieren en posesión de su carta de naturalización a lo menos cinco años antes de ser elegidos".

"El cargo de diputado es incompatible con el de senador o municipal, con todo empleo público retribuído y con toda función o comisión de la misma naturaleza, a excepción de los empleos, funciones o comisiones de la enseñanza superior, secundaria y especial, con residencia en la ciudad en que tenga sus sesiones el Congreso Nacional.

"El electo debe optar entre el cargo de diputado y el empleo, función o comisión que desempeñe, dentro de quince días, si se hallare en el territorio de la República y dentro de ciento si estuviera ausente. Estos plazos se contarán desde la aprobación de la elección. A falta de opción declarada dentro del plazo, el electo cesará en su cargo de diputado."

"Ningún diputado, desde el momento de su elección y hasta seis meses después de terminar en el ejercicio de su cargo, puede ser nombrado para función, comisión o empleos públicos retribuídos".

"Esta disposición no rige en caso de guerra exterior, ni se extiende a los cargos de Presidente de la República, municipal, Ministro y agente diplomático. Pero sólo los cargos conferidos en estado de guerra son compatibles con las funciones de diputados".

"Cesará en el cargo el diputado que durante su ejercicio celebrare o sancionare contratos con el Estado, y el que actuare como abogado o mandatario en cualesquiera clase de acción pendiente contra el Fisco o como procurador o agente en gestiones de solución meramente administrativa."

No se ha dado a la prensa actas oficiales a partir desde la 13.a sesión. Nos guiaremos en nuestra recopilación solamente por los resúmenes oficiales entregados por secretarías.

14.a Sesión:

Se acordó dividir el país en diez agrupaciones electorales, cada una de las cuales elegirá cuatro Senadores.

Se acordó proceder a las descentralización Administrativa dándole facultades y atribuciones propias a los Intendentes y Gobernadores y creando las Asambleas Provinciales para que unidas a los Intendentes representen los intereses de las provincias e intervengan en todos los servicios públicos en la inversión de fondos dentro del respectivo territorio provincial.

15.a Sesión:

Se acordaron las atribuciones del Congreso estableciéndose los puntos que deben ser materia de ley y las atribuciones especiales de cada Cámara.

Se acordó que el Presidente de la República debe presentar el Proyecto de la Ley de Presupuestos, con seis meses de anticipación a la fecha que debe comenzar a regir.

Si dentro de ese plazo la Cámara no ha despachado la ley de presupuestos, se declara en vigencia el proyecto presentado por el Ejecutivo.

16.a Sesión:

Se acordó que las sesiones del Congreso Nacional se verifiquen por derecho propio desde el 21 de Mayo hasta el 18 de Setiembre.

Se suprime la Comisión Conservadora y la mayoría absoluta de la Cámara de Diputados o del Senado podrá solicitar la convocatoria a sesiones del Congreso Nacional.

En estos casos, la Cámara podrá ocuparse de todas las materias que están dentro de sus atribuciones. Cuando el Presidente de la República le convoque a sesiones extraordinarias, fijará los puntos que podrán ser tratados.

ELECCION DEL PRESIDENTE DE LA REPUBLICA

Respecto a la elección del Presidente de la República, se acordó que fuera por elección directa. El tribunal calificador, que se crea en la misma Constitución, calificará la elección, conocerá de los reclamos de nulidad y comunicará al Congreso Nacional el nombre del elegido.

Si ninguno de los candidatos reune la mayoría absoluta de los votantes, el Congreso Pleno hará la elección entre los que hubieren obtenido las más altas mayorías. Se mantiene la incompatibilidad para ser reelegido el Presidente de la República, sin que medie un período entre una y otra.

EL CONSEJO DE ESTADO

17.a Sesión:

Terminó el artículo relativo a la elección del Presidente de la República y a sus atribuciones pronunciándose en el sentido de facilitar la descentralización de los servicios sobre la base de la dictación del estatuto administrativo.

Repasó todo el artículo relacionado con los Ministros del Despacho y sus atribuciones.

Se acordó suprimir el Consejo de Estado.

18.a Sesión:

FACULTADES DEL PRESIDENTE DE LA REPUBLICA

Se rechazó la idea de que sólo la Cámara de Diputados fuera de origen para todas las leyes y se acordó que éstas pueden tener principio en ambas Cámaras, dejando la de Diputados como Cámara de origen para las leyes de contribuciones y de presupuestos; al Senado como Cámara de origen para las leyes de amnistía y al Presidente de la República, la iniciativa para las leyes que signifiquen gastos públicos.

Se debatió ampliamente si se ponía un plazo o no a la Cámara revisora para despachar un proyecto de la otra Cámara, acordándose finalmente dar facultad al Presidente de la República para solicitar la urgencia en cualquier trámite constitucional de un proyecto determinado, en cuyo caso la Cámara respectiva estaría obligada a despachar el proyecto dentro de treinta días.

19.a Sesión:

Continuó el estudio de la formación de las leyes, manteniéndose el sistema que actualmente establece la Constitución, pero autorizándose la constitución de comisiones mixtas de diputados y senadores para solucionar los conflictos que se produzcan en las insistencias y en las modificaciones que signifiquen un proyecto ley distinto al remitido por la Cámara de origen.

DEL PODER JUDICIAL

En seguida se pasó al capítulo de la administración de justicia, acordándose usar el término "poder judicial".

Se acordó que el Presidente de la República, con acuerdo de la Corte Suprema, pudiera autorizar el permiso y ordenar sus traslados a otros cargos de igual categoría.

En cuanto al nombramiento de los jueces, se acordó que los Ministros de la Corte Suprema fueran designados por el Presidente de la República, eligiéndolos de una lista de diez personas que formará la Corte Suprema de Justicia.

Los Ministros de las Cortes de Apelaciones serán nombrados por el Presidente de la República a propuesta en terna de la Corte Suprema y los jueces serán designados por el Presidente de la República a propuesta en terna de la Corte de Apelaciones respectiva.

Se acordó, finalmente, la formación de tribunales administrativos que protegerán a los ciudadanos contra actos o disposiciones arbitrarias de las autoridades.

LA SESION DE AYER

Se preocupó de la indicación que había quedado pendiente en la sesión anterior, respecto a que un funcionario judicial pudiera ser depuesto por el Presidente de la República a propuesta de los dos tercios de la Corte Suprema.

Se acordó que la Corte Suprema a requerimiento del Presidente de la República, a solicitud de parte interesada o de oficio, podía de- previo informe del inculpado y la Corte de Apelaciones respectiva, que un juez no ha tenido el comportamiento exigido y por los dos tercios de sus miembros la deposición, debiendo comunicar este acuerdo al Presidente de la República para su cumplimiento.

En cuanto a la descentralización administrativa, el Presidente de la República presentó un proyecto para sustituir el actual capítulo de la Constitución denominado "Del Gobierno y Administración Interior" por dos capítulos que se denominarían "Del Gobierno Interior del Estado" y otro "De Régimen Administrativo Interior", a fin de mantener la unidad política estableciendo una conveniente descentralización administrativa.

En el primer capítulo se consulta la división del país en provincias, departamentos, subdelegaciones y distritos, dándose al Intendente la vigilancia y fiscalización de todos los servicios de la provincia, especialmente en las obras públicas que se ejecuten dentro de ellas. En el segundo Capítulo propone S. E. que en la capital de cada provincia exista una Asamblea Provincial para asesorar al Intendente. Esta Asamblea tendría las atribuciones administrativas y dispondría de las rentas que las leyes determinen, debiendo la ley autorizarlas para imponer ciertas contribuciones destinadas a los servicios locales; cada Municipalidad de provincia tendría representantes en esa Asamblea provincial.

La provincia se dividiría en comunas que serían administradas por Municipalidades, las cuales podrían disponer también de rentas propias para los servicios comunales. Los regidores de las respectivas Municipalidades serían elegidos por los ciudadanos que estuvieran inscritos en los registros especiales de la comuna, privándose así a los municipios de toda ingerencia política.

Finalmente, este capítulo tendría una disposición que ordenara al legislador ir propendiendo a la completa descentralización administrativa.

Los servicios generales de la nación se descentralizarían por medio de la formación de Zonas. En todo caso los Intendentes tendrían la vigilancia y fiscalización de los servicios de su provincia y el Presidente de la República la supervigilancia de todo el país.

El proyecto presentado por S. E. encontró muy buena acogida en los miembros de la Comisión, pero tratándose de una cuestión tan delicada como esta, el mismo Presidente les rogó que lo estudiaran en detalle, para que emitieran una opinión con mayor conocimiento de los antecedentes en la reunión que debe verificarse el Viernes a las 3 P. M.

Se espera que en la próxima semana, la sub-comisión haya dado término a su trabajo, después de lo cual el Presidente de la República redactará el proyecto, tomando en consideración todas las reformas aprobadas y la someterá a una nueva reunión de la Sub-Comisión para que pase en seguida al conocimiento de la comisión general.

TUMULTO PROVOCADO POR GARRIDO EN LA CALLE DE HUERFANOS

Debido a la enorme demanda que han tenido los Ford que vende Orrego, se produjo ayer un tumulto en el establecimiento de dichos señores. Al grito de compre un Ford a Orrego, quisieron tomarse por asalto el local, pero debido a la acertada actuación de la policía, pudo evitarse que el tumulto asumiera proporciones graves.

El que capitaneaba este movimiento, parece ser Garrido, a quien se ha creído muerto en los sucesos del Norte.

La sección dactiloscópica podrá sacar a nuestros lectores de esta terrible duda.

DOLORES de ESTOMAGO

Aunque en forma benigna, po... son los que de vez en cuando ... fren molestias estomacales. La ma... yor parte de los pacientes no ... ceden a tales trastornos la ... importancia y sufren en ... ignorando que el dolor es a... aviso de la naturaleza que ... el mal funcionamiento del ... digestivo. Para evitar que el malestar degenere en dolencia g... ve susceptible de pasar al ... crónico, es necesario emplear un medio que suprima la causa de los dolores.

El origen frecuente de los males de estómago es la fermentación de los alimentos a consecuencia de un exceso de acidez estomacal. Combatid la hiperclorhidria y destruiréis la causa primordial de vuestros males. La Magnesia Bisurada neutraliza en pocos minutos el exceso de ácido y alivia instantáneamente todos los dolores estomacales. La magnesia Bisurada no es un remedio nuevo, su fama ha crecido constantemente en el transcurso de los años. Vigilad los primeros síntomas del desequilibrio estomacal, cuando sintáis el más ligero malestar, tomad el instante la Magnesia Bisurada, que se halla en venta en todas las Farmacias.

NIVEL PARA INGENIERO

compro de ocasión. Marca y precio a

LIRA 211

EL DIRECTORIO DEL CLUB DE LA UNION, AUTORIZO OFICIALMENTE A LA EMPRESA PERIODISTICA LUIS NAVARRO & Cía. Ltda. QUE EDITE EL "ALBUM DEL CLUB DE LA UNION"

IMPORTANCIA DE ESTA OBRA HISTORICA Y SOCIAL. — CIRCULACION QUE TENDRA EN EL PAIS Y EN LOS CIRCULOS SOCIALES EXTRANJEROS. —CARACTERISTICAS DE LA PRESENTACION DEL ALBUM. — SU IMPRESION SE EFECTUARA EN LOS TALLERES DE LA IMPRENTA "LA ILUSTRACION", DE LOS SEÑORES POBLETE CRUZAT Hnos. —EL "ALBUM DEL CLUB DE LA UNION" SERA LA OBRA MAS PERFECTA QUE SE HA EDITADO EN CHILE, SEGUN LO ACREDITAN LAS OBRAS YA EDITADAS POR LA MISMA EMPRESA EDITORA.

ALGUNOS DETALLES DE LAS MATERIAS QUE LLEVARA EL ALBUM

En una de nuestras últimas publicaciones en la prensa anunciábamos que la firma editora Luis Navarro y Cía. había presentado una solicitud al Directorio del Club de la Unión pidiéndole su autorización para editar un Album conmemorativo de la inauguración del nuevo Palacio del Club.

Dicha presentación fué considerada por el Directorio de la institución nombrada, y, en antecedentes de la reputación de la firma Luis Navarro y Cía. Ltda. como empresa editora, la cual ha publicado ya numerosas obras de grande importancia, acordó autorizar oficialmente a dicha empresa editora para que efectúe la publicación del ALBUM DEL CLUB DE LA UNION. Esta autorización ha sido transcrita a los editores por el señor don José Manuel Balmaceda Toro, que era el miembro del Directorio del Club encargado de entenderse con los representantes de la firma Luis Navarro y Cía. Ltda.

Aunque en algunas oportunidades hemos dado ya detalles sobre la importancia que tendrá esta obra, tanto en su aspecto histórico como social, creemos de interés adelantar algunos pormenores más para que el público se penetre de su significancia y se convenza de cuánta utilidad le será adquirir ejemplares de ella, haciendo sus pedidos oportunamente, pues, el tiraje del Album será, por lo costoso de su impresión y los materiales que llevará, muy poco más subido de la cantidad que ya esté comprometida en el momento de iniciarse su impresión.

El formato del Album será en octavo, o sea, más de dos veces el formato de "Zig Zag". Será editado con todo lujo, siendo su presentación la mejor de cuantas obras se han editado hasta el presente en el país. Los editores del Album no omitirán sacrificios para que ella resulte, no sólo digna del objeto que se tiene en vista al editarla, sino que también sea una alta recomendación de nuestros talleres gráficos, cuyo progreso, en los últimos años, ha sido enorme y digno de figurar entre el de los países más adelantados del orbe.

Para la impresión de la obra se empleará papel couché de primera clase, que es el mejor material para obras ilustradas y de escogida presentación. Las tapas del Album serán forradas en cuero marroquí, de primera clase, y sus títulos y cantos serán dorados a fuego.

Todos estos materiales, lo mismo que el trabajo que demanda la ejecución, de suyo sumamente delicada, es bastante costoso; pero los editores de la obra no reparan en gastos para presentar al Club y al público un Album que sea el exponente de nuestro progreso social y de nuestras artes gráficas.

El material de la obra, por otra parte, será de lo más escogido y seleccionado, en cuya distribución y redacción se encargan personas muy versadas y experimentadas en esta materia. Esta lectura irá ilustrada con numerosas y espléndidas fotografías de los diversos departamentos del nuevo edificio social, su fachada y numerosas vistas de los diversos actos sociales a que dará lugar la solemne inauguración del nuevo Palacio del Club, aparte de las fotografías de los miembros del Directorio y todos los demás que sean necesarias para el complemento de la obra.

Los editores del Album han estado en comunicación, desde hace mucho tiempo, con los diversos círculos sociales del país y los más importantes del extranjero, a los cuales deberá ir esta obra con el objeto de hacer una intensa propaganda del actual grado de la cultura y la sociabilidad nacional, y propiciar un mayor acercamiento entre los miembros de las diversas instituciones del país y del exterior.

Por los pedidos que ya existen de ejemplares del Album, podemos adelantar que su tiraje será bastante elevado, y que su circulación en el extranjero será superior a la de cuantas obras de propaganda se han editado hasta el presente. En el país, la obra estará en todas las instituciones sociales y en numerosos hogares de todas las provincias, que ya han hecho sus pedidos. Estos pedidos continúan actualmente.

Los impresores del Album serán los señores Poblete Cruzat Hnos., propietarios de la Imprenta y Litografía "La Ilustración", la cual como es ya del dominio público, es la Imprenta especializada para esta clase de trabajos, y que cuenta con todos los elementos modernos necesarios para las innumerables labores que demanda la impresión de una obra hasta su total terminación.

Tomando en cuenta estos antecedentes, unidos a la experiencia y la competencia adquirida ya, con su larga práctica, en la preparación y edición de obras elegantes, por los editores del Album, señores Luis Navarro y Cía. Ltda., puede adelantarse que el "Album del Club de la Unión" habrá de ser seguramente la obra más perfecta en su género producida por los talleres nacionales.

Esta firma editora ha publicado ya numerosas obras importantes, entre ellas un "Guía Profesional de Chile", aparecido el año 1922, y que contiene detalles completos de todas las profesiones, incluso la dirección de los profesionales de toda la República; también publicó, la misma firma, un Album de la Exposición Industrial celebrada el año 1922, obra que contribuyó en parte muy especial a la propaganda de ese torneo de la producción chilena.

La más valiosa de las obras publicadas por la firma es el "Album Chile y la V Conferencia Panamericana", editado en 1923, con motivo de la celebración del Gran Congreso de Naciones Americanas verificado en Santiago ese mismo año. Esa obra es un consultorio inapreciable de todas las Repúblicas Americanas, pues, lleva en su texto datos completos de todos esos países, que en cualquier momento son necesarios, especialmente a los industriales, comerciantes y diplomáticos. Este Album circuló profusamente en toda América y en Europa, realizando una propaganda efectiva de nuestro país, ya que la mayor parte de su texto lo ocupa una relación detallada y completa de todas nuestras actividades y nuestro progreso en sus distintas manifestaciones.

La firma Luis Navarro y Cía. Ltda. está, pues, capacitada para realizar cumplidamente lo que promete, y, en este caso, está decididamente empeñada en proporcionar a los socios del Club de la Unión y al público en general una obra histórica de importancia trascendental, que constituirá un recuerdo inapreciable de nuestro principal Centro Social, una amena entretención para los hogares y un excelente libro de consulta social para las bibliotecas.

La mejor confirmación de la importancia que tendrá este Album la dan las grandes empresas industriales y comerciales que han adherido a él con todo entusiasmo, y el número crecido de personas e instituciones que han solicitado reserva de ejemplares.

Entre las numerosas materias que llevará el texto de esta obra, creemos conveniente citar algunas de las más importantes. Ellas son: El objeto de la publicación (editorial) historia del Club de la Unión desde su fundación hasta el presente.—Algunas colaboraciones.—Detalles del nuevo edificio del Club.—Descripción de los salones.—Detalles de los diversos actos sociales que se llevarán a efecto con motivo de la solemne inauguración del nuevo Palacio del Club.—Vistas de estos actos.—Fotografías de los miembros del Directorio del Club.—Colaboraciones.—Anécdotas, etc.

Las colaboraciones ... tarán en el texto de ... encargadas a escrit... más reputados que h... pital, cada cual espec... ramo o materia que ... arrollar. La historia d... para una apreciable ... obra, y será escrita p... petente historiador, ya ... con este objeto.

Todos estos antecedentes demostrarán al público, en síntesis, cuál será el mérito del Album del Club de la Unión, y es de esperar que reconocerán los esfuerzos que deberán gastar sus editores para presentarle una obra de tal naturaleza, y procurarán compensarles en parte sus desvelos por servirlos esmeradamente.

En este trabajo los señores Luis Navarro y Cía. Ltda. tienen empeñados sus mejores esfuerzos, pues, desean dejar plenamente satisfechos a todos y cada uno de los que en algo les han colaborado en la obra, y al mismo tiempo quieren con ella cimentar más su reputación como editores que ya han ganado en otras obras editadas por ellos.

Actualmente están recopilando los últimos datos que deberá llevar el texto de la obra, y creemos que pronto se iniciará la impresión que es, por la calidad del mismo, bastante lenta.

HOY VA S. E. A CARTAGENA

A las 10 de la mañana de hoy, S. E. el Presidente de la República, acompañado de los Ministros de Estado se dirige a San Antonio con el objeto de inaugurar las obras de alcantarillado a Cartagena, acto al cual ha sido especialmente invitado el comité de adelanto local del balneario.

A mediodía se le ofrecerá un almuerzo en el hotel de Cartagena y en la tarde el Primer Mandatario visitará las obras del puerto de San Antonio, acompañado del Ministro de Hacienda, señor Magallanes, que ya se encuentra en esa ciudad.

La comitiva regresará esta misma tarde a las 6.

UNION DE EMPLEADOS DE CHILE

SECCION CHILI TELEPHONE

Esta Sección está citada para Asamblea general el Viernes 12 del presente, a las 6 P. M., en el local de la Uech, Bandera 542.

En esta reunión se considerarán asuntos de vital importancia, pues se dará cuenta de los últimos trámites ante el Gobierno, relacionados con el pliego de peticiones; el proyecto de escalafón que se someterá a consideración de la Empresa; el seguro de vida obligatorio; la idea de celebrar en una fecha próxima un Congreso de Empleados de The Chili Telephone Co. de todo el país y otras cuestiones de importancia. A continuación uno de los dirigentes de la Uuech dictará una conferencia sobre organización.

Se nos informa que reina mucho interés entre el personal por asistir a esta sesión que será una de las más importantes que haya celebrado esta sección de la Uech.

CITACIONES

El Consejo Administrativo de la Uech sesionará hoy a las 4 P. M., para continuar tratando asuntos de régimen interno.

Hoy a las 9 1|2 se cita para asamblea de delegados; a las 3 P. M. Cuadro Artístico. Viernes 6 1|2 P. M. casas mayoristas

Domingo 10 A. M., se ha concedido uno de los salones para los miembros de la Federación de Sastres.

SECCION ARTISTICA

Esta sección se reunirá esta tarde a las 3 y media para continuar el ensayo de las obras en estudio. A las señoritas Eglantina Sour y señora Rodríguez se les recomienda la asistencia.

SE ESTUDIA LA CREACION DE LA CAJA DE PREVISION SOCIAL DE POLICIA

El Director General de Policías, don Julio Bustamante, está preocupado del estudio del proyecto de la Caja de Previsión Social que someterá en breve a la aprobación del Gobierno.

Esta Caja será uno de los grandes beneficios para todo el personal de policías y consulta beneficios para las familas de todos los funcionarios muertos tanto en actos del servicio como fuera de él.

LIGA FEDERAL DE ARRENDATARIOS

TRIBUNALES UNIDOS

Mañana se efectuará la asamblea de delegados de los diferentes sectores de arrendatarios que forman parte en los 14 Tribunales de la Vivienda.

A esta sesión asistirán los representantes de los arrendatarios ante los Tribunales de la Vivienda.

La sesión principiará a las 8.30 P. M.

Se advierte que pronto estarán los manifiestos a disposición de los delegados para su reparto en los diversos sectores.

ACTIVIDADES DEL COMITE CENTRAL DEL 7.o TRIBUNAL DE ARRENDATARIOS

(Sectores unidos)

La 3.a Comuna efectuará esta noche una velada gratuita para todas las familias de los arrendatarios. En esta velada se desarrollará un escogido programa de variedades y habrá conferencia sobre los arrendados.

LA PROXIMA ASAMBLEA PLENA

Todos los sectores adheridos a este Comité deberán asistir el próximo Domingo a las 10 A. M. a la importante asamblea general. En esta reunión se conocerán los importantes acuerdos del Comité y Liga Federal.

PROXIMA CONCENTRACION

El Comité activa los preparativos para la próxima concentración de arrendatarios que se efectuará el Martes. Esta manifestación se realizará en los barrios de la 3.a comuna, de San Pablo a Avenida Yungay y de Matucana a Cueto.

LA COMISION DE DIVULGACION DE LAS LEYES SOCIALES

EL PRESIDENTE SEÑOR GASPAR MORA SOTOMAYOR DA CUENTA AL MINISTRO DE PREVISION DE LAS ACTIVIDADES QUE DESARROLLAN EN LA PAMPA SALITRERA

Una última comunicación enviada al Ministerio por el presidente de la Comisión de inspectores extraordinarios de trabajo, actualmente en Iquique, dice que los delegados se encuentran en la Pampa, haciendo obra de divulgación y preparando la constitución de sindicatos.

En la semana recién pasada se efectuaron las siguientes reuniones y conferencias: Martes 26, en la Asociación de Profesores Secundarios; temas tratados: espíritu general de la última legislación, Leyes de la Vivienda y de Alquileres.

marios sobre finalidades de la Comisión Divulgadora, Ultima Legislación Social y Leyes de la Vivienda y Edificación.

Viernes 29, Conferencia en la Federación Obrera de Chile sobre Espíritu General de la última legislación y Ley de Organización Sindical.

Lunes, reunión en el Gremio de los Marítimos, Conferencia sobre Ley sobre Seguro e Invalidez y Aspecto General sobre la Legislación Social.

PRIMER SINDICATO INDUSTRIAL

El Sábado 20 se efectuó según las disposiciones legales la constitución del Primer Sindicato Industrial entre los obreros de la Compañía de Gas y Alumbrado de Iquique.

SOBRE HUELGA DE CALETA BUENA

Anuncia también que diversas causas estipuladas en el arreglo de la huelga de Caleta Buena fueron cumplidas el Domingo, obteniéndose la reducción a 12 de los 37 obreros que la Compañía de Agua Santa había determinado suspender de sus faenas.

Mañana
VIERNES
Y
SABADO

CONTINUA.....

EN FORMA SENSACIONAl
LA GRAN VENTA EXTRAORDINARIA
CON MOTIVO DE NUESTRA

LIQUIDACION ANUAL

EN CATRES

CATRES blancos con largueros, estilos muy elegantes y sólidos, c|u.. .. $	49.50
CATRES de bronce, forma curvada, estilos muy elegantes, c|u.. .. .. .. $	185.—
CATRES de bronce, gruesos, modelos originales, c|u. desde.. .. .. $	260.—
CATRES de bronce, lo más grueso que se fabrica, modelos recién recibidos, tamaños para plaza y media, c|u.. $	390.—
COLCHONES de lana lavada, confeccionados en rico cotí, hechura a la francesa, c|u. $ 214 y.. .. .. $	146.—
COCHECITOS importados para guaguas en diversos estilos, c|u., desde .. .. $	218.—

EN BLANCO!

SABANAS en crea GRANITO en buena calidad con dobladillo y pespunte calado, tamaño para una plaza, c|u.. $	8.30
SABANAS de rica crea inglesa con ancho dobladillo y pespunte calado, tamaño para plaza y media. c|u.. .. $	13.90
CREA GRANITO para sábanas, calidad muy buena, ancho 1.40, oferta especial, el metro.. .. .. $	3.60
CREAS para sábanas, imitación hilo, artículo muy recomendable, ancho 1.40, el metro.. .. .. $	5.40
COLCHAS blancas inglesas, tejido nido de abeja, tamaño para una plaza, cada una.. .. .. $	13.80
COLCHAS de color, tejido inglés, tamaño grande, para plaza y media, cada una.. .. .. $	21.50
FUNDAS de almohadas para una plaza, confeccionadas en buen lienzo, cada una.. .. .. $	1.90
TOALLAS felpudas, tamaño grande, liquidamos un saldo, desde, c|u.. .. $	2.95

EN SANITARIOS

PAÑERAS niqueladas, varios modelos, desde.. .. .. $	13.50
LLUVIAS niqueladas inglesas, para agua caliente y fría, modelos muy fuertes.. .. .. $	248.—
LAVA-PLATOS de loza inglesa, extradura, artículo inquiebrable, varios tamaños, desde.. .. .. $	195.—
BIDETS de loza inglesa, con llave niqueladas, para agua caliente y fría, desagües, pitón y cadenas de bronce niquelado, c|u.. .. .. $	178.—
LAVATORIOS murales de porcelana inglesa, con desagüe, pitón y cadena de bronce niquelado, c|u.. .. .. .. $	34.50
EXCUSADOS completos con taza blanca, estanque de 18 litros, bajada de plomo, tapa barnizada, etc., etc., c|u.. .. .. $	108.—
LAVATORIOS de pedestal ovalados, recangulares, chicos y grandes, con desagüe automático y de tapón a precios rebajados.	

GRANDES ALMACENES
de la Fab. de CATRES
ALAMEDA esq
Av. ESPAÑA

FRAZADAS

FRAZADAS de algodón PIRINEOS, muy gruesas y apañadas, tamaño para una plaza, c|u.
$ 10.80

FRAZADAS españolas, de pura lana, artículo de mucho abrigo, tamaño para una plaza, c|u.,
$ 32.50

FRAZADAS francesas, lana extra, tamaño grande, c|u.
$ 45.90

SOBRECAMAS

confeccionadas en rica cretona y satín, tamaño para plaza y media, $ 24.50; y de una plaza, c|u
$ 19.90

SOBRECAMAS especiales, en rico satín arasado, rellenas en lana industrial, tamaño para plaza y media a $ 37.80; y de una plaza cada una
$ 30.50

SOBRECAMAS confeccionadas en buen raso de seda, acolchadas, en lana industrial, tamaño para plaza y media. (Saldo de colores). Cada una.. .. .. $
$ 73.80

Nuestra gran Oferta en Tapicería

CARPETAS de fantasía, lavables, colores y dibujos modernos, completamente garantidos, inalterables, tamaños surtidos a $ 24.50, $ 10.80 y.. .. .. .. $	5.90
COTI ADAMASCADO, fabricación belga, doble ancho, calidad superior; el metro.. .. .. $	6.90
TAPICES y BROCATOS de pura seda, y mezclados especiales para cortinados, estilos y dibujos modernos, doble ancho; el metro, desde.. .. .. $	12.50
PISOS DE ALFOMBRAS en tripe de lana cortado e imitación Smyrna, con y sin flecos, a $ 39.50, $ 26.50, $ 14.90 y.. .. .. $	8.50
CRETONAS INGLESAS, doble ancho, dibujos de gran novedad, especiales para acortinados y cubre-camas; el metro.. .. .. $	6.50
GOBELINOS para cojines y centros de mesa, cada uno $ 9.50 y.. .. .. $	5.90

Lamparas Eléctricas

Ofrecemos un extenso surtido para Salón, Comedor, Dormitorios, Salas, Escritorios, Halls, etc., etc. Gran variedad de modelos en todos los estilos, a precios de LIQUIDACION.

GRANDES ALMACENES
— DE LA —
Fábrica de Catres
ALAMEDA ESQ. AVENIDA ESPAÑA

LA PROXIMA COSECHA DE TRIGO DE ESTADOS UNIDOS SERA MENOR A LA ULTIMA DE ESE PAIS EN 145 MILLONES DE BUSHELS

Nuestro Cónsul General en Nueva York, señor Gustavo Munizaga Varela, ha enviado a la Cancillería un interesante informe acerca de la producción de trigo de la próxima cosecha en Estados Unidos.

"Según cálculos hechos por el Departamento de Agricultura, la cosecha de trigo americano de Invierno (American Winter's Wheat), va a ser menor en unos 145.000,000 de bushels o sea un 25 o|o menos que la cosecha del año anterior.

"La causa principal de esta disminución se atribuye al decrecimiento del área sembrada, lo que fué resultado de adversas condiciones que existían en el tiempo de la siembra con motivo del bajo precio del trigo. Muchos de los agricultores se abstuvieron de hacer sus compras de semillas. Otro de los factores que seguramente contribuirá es el rendimiento, que, según previsiones, será menor en más de un bushel por acre.

"Partiendo de la base de los datos recogidos hasta el 1.o de Mayo, que comprenden un 77 o|o del área sembrada, se estima que la producción de trigo de Invierno, será aproximadamente 440.833,000 de bushel, en comparación con 590.034,000 en 1924.

"En la misma fecha el área de trigo por cosechar alcanzaba más o menos a unos 32.813,000 de acres, o sea 9.504,000 menos que el área sembrada en el último Otoño (un 25 por ciento menos), y 3.625,000 de acres o sea un 9.9 o|o menos que el área cosechada el último año, que fué de 36.458,000 de acres.

"Se prevee que el rendimiento será aproximadamente de 13.6 bushel, por acre. El término medio del rendimiento en los últimos diez años fué de 14.9 bushels por acre. Sin embargo, se informa que la producción final de la cosecha puede ser más grande o menor que las previsiones hechas, según sean las condiciones que se presenten en lo que resta de la estación".

LOS AGITADORES SUBVERSIVOS HABRIAN EXTENDIDO SUS ACTIVIDADES A LA ZONA SUR DEL PAIS

EL GOBIERNO RECIBE GRAVES DENUNCIOS DESDE TEMUCO, DONDE LOS DIRIGENTES TRTAN DE SUBLEVAR A LOS INDIGENAS DE ESA REGION

El Gobierno ha recibido graves denuncios de parte de las autoridades de Temuco, relativos a la labor subversiva que están desarrollando en aquella localidad los agitadores profesionales.

Según hemos sido informados, estos elementos se aprovecharían de la ignorancia de los indígenas para engañarlos tratando de arrastrarlos a una revuelta semejante a la que acaba de sofocar el Gobierno en la zona del salitre.

Sabemos que el Gobierno impartirá órdenes terminantes a los funcionarios de la provincia indicada, a fin de que procuren evitar todo movimiento subversivo y para que la policía persiga a los agitadores que en este último tiempo han venido provocando disturbios sociales en todo el país.

INCIDENCIAS EN EL PROFESORADO PRIMARIO DE TALCA

Informaciones que hemos recogido en círculos autorizados, nos hacen saber que el Gobierno ha recibido varias comunicaciones de sus agentes administrativos de Talca en las que le comunican ciertas actividades que habrían venido desarrollando los Profesores de Instrucción Primaria en esa ciudad.

Según dichas informaciones, se habrían efectuado agitadas reuniones en las que se habría tratado unir a todos los profesores primarios del país, para dirigirse al Gobierna solicitando en forma decisiva un mejoramiento en su situación económica.

Según nuestras informaciones, estas reuniones se habrían efectuado con alguna frecuencia y se tomaron acuerdos que hasta ahora no han trascendido.

JUEZ DEL TERCER JUZGADO CIVIL DE SANTIAGO

HA SIDO NOMBRADO DON PEDRO ORTIZ MUÑOZ

Ayer se ha extendido el decreto que nombra a don Pedro Ortiz Muñoz para ocupar el cargo de juez del 3.er Juzgado de Santiago, por la vacante producida por el ascenso del señor Fuenzalida.

Don Pedro Ortiz Muñoz

Este joven funcionario, que se inició en la carrera el año 1919 como juez de Talcahuano, donde actuó con verdadero éxito en momentos delicados derivados por los movimientos obreros, que hicieron crisis en esa época, mereció pronunciados elogios de las instituciones obreras y de la sociedad en general, por su correcta administración de justicia.

El señor Ortiz Muñoz, fué, poco después nombrado juez de Letras de San Fernando, cargo que desempeñó con los aplausos de toda la sociedad de San Fernando, pues desarrolló una activa acción social combatiendo las cantinas y lenocinios, que eran una verdadera plaga en la ciudad.

Además, de estos valiosos cargos que ha desempeñado el señor Ortiz Muñoz ha suplido numerosas veces a los juece sde los Juzgados de Santiago, distinguiéndose siempre por su correcta actitud en el desempeño de sus altas y delicadas funciones, como magistrado del orden judicial.

Noticias breves; pero, importantes

NUESTRO CONSUL EN NEUQUÉN, señor Eduardo Edwards Salas, ha comunicado a la Cancillería que con motivo del aniversario argentino, ese Consulado se asoció a las fiestas realizadas en Neuquén el 25 de Mayo, colocando una bandera argentina, de seda, bordada por distinguidas damas de la localidad, en el monumento de San Martín, la que en seguida obsequió al escuadrón de boy-scouts de esa ciudad.

También da cuenta el señor Edwards, que el ciudadano chileno, señor Paulsen Saldías, dictó una conferencia sobre Sarmiento y Almafuerte, la que fué amenizada por el barítono chileno Oscar Salas, concurriendo las autoridades y numeroso público que aplaudió entusiastamente a nuestros dos compatriotas.

COMANDANTE DE LA POLICÍA comunal de Peñaflor ha sido nombrado don Manuel Villagrán Chávez.

LA REVISTA "EL CARABINERO", viene en su número del presente mes con un interesante material de lectura.

"El Carabinero", bajo la dirección del señor Alberto Bahamonde, ha logrado cimentar su prestigio, y es una publicación, ampliamente aceptada por el Cuerpo, a quien sirve de órgano.

EL CIRCULO LITERARIO DE la Asociación de Estudiantes Católicos cita a los miembros a sesión ordinaria que se efectuará a las 6 P. M. en el local acostumbrado.

EL BOLETIN DE LA SOCIEDAD de Fomento Fabril ha salido a luz con un interesante sumario.

EL COMITE "TACNA Y ARICA" cita a sesión extraordinaria para el Lunes próximo, a las nueve y media P. M., en el local de costumbre, a fin de tratar importantes asuntos.

EJERCITO Y ARMADA

El Visitador Inspector de Instrucción Primaria del Ejército

Por un decreto supremo tramitado ayer, se ha concedido la jubilación al Visitador-Inspector de Instrucción Primaria del Ejército, don Máximo Guerrero Barría.

El señor Guerrero se retira después de haber servido en diversos cargos públicos de importancia, durante más de 33 años.

Por una disposición especial establecida en la reorganización del Ejército, la vacante de Visitador-Inspector de Instrucción, no será llenada.

C U L T O

FESTIVIDADES CON QUE SE CELEBRARA EN ESTA CIUDAD EL DIA EUCARISTICO

LA PROCESION DE HOY

Hoy se celebrará en toda la República con grandes festividades y en virtud de lo decretado por el Arzobispo de Santiago y Obispos en las distintas diócesis el día Eucarístico Nacional.

La organización de estas festividades ha estado a cargo de la Federación de Congregaciones Marianas, que ha enviado delegados a todas las provincias, delegaciones encaminadas a dar más animación y realce a las fiestas con que el mundo católico recuerda a Cristo Eucarístico.

En Santiago se ha preparado un selecto programa que se realizará el día de hoy.

Por la mañana se tendrá misa de comunión en todas las parroquias, iglesias y capillas.

A las 9.30 A. M. se celebrará en la Catedral, la gran misa pontifical, cantada por el coro de dicho templo y por el del Seminario de los Santos Angeles, y con asistencia del venerable cabildo eclesiástico y miembros del clero secular y regular.

LA PROCESION.—SU RECORRIDO

A las 10 se iniciará la gran procesión eucarística, que saliendo por la puerta principal de la Catedral, seguirá su marcha por el costado Sur de la Plaza de Armas; continuará por la calle de la Merced hasta la calle Claras, siguiendo por esta calle y Monjitas hasta volver a la Plaza.

Con este cambio de recorrido, el Iltmo. y Rvdmo. señor Arzobispo presenciará desde los balcones de su nueva casa Arzobispal el paso de la procesión.

LA ASAMBLEA EN EL TEATRO MUNICIPAL

La gran asamblea eucarística se efectuará en el Teatro Municipal, en vez del Coliseo Arturo Prat, como se había anunciado conforme al siguiente programa:

1.o Obertura por la banda de los Talleres de San Vicente de Paul.

2.o Discurso por don Manuel Catalán de la Huerta.

3o Schuman.—Allegro, piano y violín, por las señoritas Marta Canales y Felicitas Subercaseaux.

4.o Discurso, por don José María Cifuentes.

5.o Poesía de don Antonio Orrego Barros.

6.o Zabel.—Fantasía, arpa, por la señorita Luisa Canales Pizarro.

7.o Discurso por la señora María Larraín de Vicuña.

8.o Sinfonía por la banda de los Talleres de San Vicente.

9.o Discurso por don Ventura Blanco Viel.

10. Augusta Holmes.—Benedictus, coro por señoras y señoritas.

ES PROBABLE QUE EL SABADO PROXIMO PARTA AL NORTE EL TREN AUXILIADOR

LOS REPRESENTANTES EN LAS PROVINCIAS AFECTADAS POR EL HAMBRE, INDICAN AL MINISTERIO LOS ARTICULOS MAS INDISPENSABLES PARA AFRONTAR LA GRAV[illegible] SITUACION

INFORMACION OFICIAL DEL GOBIERNO

La angustiada situación de los habitantes de Illapel, Combarbalá y Ovalle a consecuencia del hambre, continúa siendo el tema de todos los comentarios.

Durante el día de ayer el Ministerio de Previsión continuó recibiendo comunicaciones de las autoridades del norte sobre la situación e indicar los artículos más indispensables para socorrer a los damnificados.

El Intendente de Coquimbo pide el envío de trigo y vestidos para mujeres, niños y ancianos.

Por otra parte el Gobernador de Combarbalá estima que debe llevarse además de víveres en abundancia, ropa usada del Ejército y de las Policías, por cuanto la pobreza alcanza caracteres inverosímiles.

Ancianos, mujeres y niños, agrega el señor Gobernador, han sido abandonados por los hombres que salieron al norte en busca de trabajo. Solicita pasajes del ferrocarril para toda la gente que desee emigrar de la provincia. Estima finalmente, que deben iniciarse a la brevedad obras públicas especialmente en lo que se refiere al agua potable, que constituye en la actualidad un foco de infección por su pésima calidad. Señala también la necesidad de construir tranques para los ríos Cogotí, Combarbalá y Valle Hermoso, que aseguran un porvenir de riqueza para la provincia.

LOS AUXILIOS PARA LOS DAMNIFICADOS

En la tarde de ayer interrogamos al Ministro de Previsión Social, doctor señor Salas, quien nos manifestó que se activaban los preparativos para la salida del tren auxiliador y que era probable que estuviera listo para partir al norte a fines de semana o a más tardar el lunes próximo.

Como hemos dicho, numerosas casas comerciales han ofrecido su cooperación para llevar víveres y otros productos a los damnificados.

UNA COMISION DE VECINOS EN EL MINISTERIO DEL INTERIOR

En la tarde de ayer una comisión de vecinos de Coquimbo y Ovalle visitó al Ministro del Interior, señor Jaramillo, para expresarle los deseos de ayudar a los damnificados del norte.

El Ministro les fijó hora para el Viernes próximo a fin de estudiar la iniciación de los trabajos y procurar recursos para los desocupados.

La comisión, que después estuvo en nuestra imprenta, está formada por los señores Doctor David Perry, Federico Alfonso y Arturo Villalón; estos señores fueron nombrados por el Gobernador del departamento. Les acompañaron en sus visitas, los ex-diputados señores Joaquín Irarrázaval, Gustavo Silva Campo y el señor Anastasio Barraza.

Según nos manifestó la comisión, la única forma de solucionar la grave situación es la iniciación de obras públicas, como caminos, puentes u obras de regadío que permitan mantener a la gente en trabajos dentro de la provincia.

La comisión en nuestra imprenta

LOS AUXILIOS A LOS MENESTEROSOS DE COQUIMBO

EL VIAJE DEL MINISTRO DE HIGIENE NO ES SEGURO

La Secretaría de la Presidencia nos ha entregado la siguiente información oficial:

El Ministerio de Higiene, Asistencia y Previsión Social y Trabajo se preocupa vivamente de preparar elementos para acudir en auxilio de las poblaciones y campos azotados por el hambre en la provincia de Coquimbo. Una comisión compuesta del jefe de la Sección Previsión Social, don Jorge Gustavo Silva; del jefe de la Sección Higiene y del contador del Ministerio tiene a su cargo el plan de acción que se va a desarrollar.

Se dispondrá, por ahora, de cincuenta mil pesos para víveres y vestuario y se ha pedido al Intendente y Gobernador de la provincia que informen a la mayor brevedad y con precisión que esos elementos son los más urgentes.

Irá un tren, llevando estos elementos y probablemente vaya el Ministro acompañado de la comisión.

Se hace activa campaña de prensa y de opinión para obtener que se formen colectas y erogaciones entre las casas comerciales.

Se estudiará la construcción de obras públicas, urbanas y rurales para dar trabajo a la gente y estimular y facilitar la producción.

El Gobierno está interesado en remediar desde luego y además con medios permanentes, la situación producida.

E D U C A C I O N

DIRECTOR DEL INSTITUTO PEDAGOGICO

SE HA NOMBRADO AL DISTINGUIDO PROFESOR DON DARIO CASTRO

Ayer tarde fué firmado el decreto que nombra Director del Instituto Pedagógico, al distinguido profesor don Darío Castro.

La noticia de este nombramiento se exparció anoche rápidamente en los círculos educacionales, siendo recibida con especiales y unánimes muestras de simpatía.

Anoche fuimos a saludar al señor Castro y pedirle algunas breves declaraciones sobre la labor que desarrollará en el primer plantel de educación pedagógica del país.

Amablemente y en unas pocas y sencillísimas frases nos satisfizo nuestro deseo.

Nos dijo:

—Mi nombramiento ha sido inesperado. El señor Bahamonde, rector de la Universidad, me incluyó en la lista de los candidatos. Ustedes conocen la terna formada por el Honorable Consejo de Instrucción. Por la prensa de la mañana de ayer supe que los señores Puga y Salas, que ocupaban los dos primeros puestos de esa terna hacían gestiones para que se extendiera el nombramiento en mi favor. Pruebas de amabilidad semejantes he recibido ya de todos mis sabios y distinguidos colegas.

—¿Su programa de trabajo?

—Como yo confiaba en que se nombraría Director al señor Puga, no había pensado hasta ahora en un programa de trabajo. Puedo aseguraráles, sí, que seguiré en gran parte las huellas de mi antecesor. El señor Montebruno, persona de grande y sólida preparación pedagógica, ha imprimido a nuestra Escuela un poderoso vuelo de ascensión, que bastará por mucho tiempo para mejorar sus condiciones en varios sentidos.

A una no muy explícita insinuación nuestra, nos contestó con una llaneza extraordinaria y rotunda

—El personal administrativo? Permanecerá en su puesto. Hay en él personas muy hábiles para la difícil labor que les toca desempeñar. Yo estoy contentísimo de contar con tan buenos colaboradores.

—¿Y el alumnado?

—Se ha mostrado tan afectuoso conmigo, como yo no lo esperaba. Es evidente que algunos jóvenes que ni aún son alumnos míos, pues por la calidad de mis conferencias, mis oyentes no son muchos, me han dado sus votos en el plebiscito que efectuaron para ver por quién se decidirían para que ocupase el puesto de Director. Si por algún motivo el Gobierno no hubiera dado curso a mi nombramiento, yo habría tenido esa gentil actitud de los estudiantes como el más hermoso premio de mi larga carrera de profesor.

"LA CIENCIA DEL RENACIMIENTO"

EN LA UNIVERSIDAD POPULAR LASTARRIA

SINTESIS DE LA QUINTA CLASE DE FILOSOFIA.—EN LA CLASE DE HOY SE SEGUIRA TRATANDO SOBRE "LA EVOLUCION DE LA CIENCIA MODERNA"

En su V clase de Filosofía, el profesor señor Loyola, continuando su estudio sobre "La evolución del pensamiento científico en el Occidente", trató de la ciencia del Renacimiento. Caracterizó esta época como intermedia entre la Edad Media y la Edad Moderna. Efectivamente, el espíritu teológico coexiste en la sociedad y en los individuos, con el naciente espíritu científico y lucha contra éste para defender su preeminencia tradicional. El profesor reseña los grandes hechos que contribuyen en esta época, a cambiar el contenido y las tendencias de la cultura europea: el uso de la brújula y los descubrimientos geográficos, la invención de la imprenta, la toma de Constantinopla por los turcos y la consiguiente emigración de gran número de eruditos, y pensadores bizantinos hacia los países de la Europa Occidental, la reforma religiosa, etc. Habla después de los sabios más notables del Renacimiento: Leonardo de Vinci, Cardan, Viète, Copérnico, Keplero, Vesale, Harvey, etc. Como ejemplo adecuado para evidenciar la antítesis entre el pensamiento medioeval y el renacentista, señala la oposición radical que hay entre la concepción geocéntrica del sistema del mundo, tenida por verdad definitiva en la Edad Media, y el sistema heliocéntrico concebido por Copérnico en el siglo XVI y perfeccionado y completo en el siglo siguiento por Keplero y Galileo. Hace notar en seguida la diferencia considerable que existe entre el sistema de Copérnico, —según el cual el sol era el centro no sólo del sistema planetario, sino de todo el Universo, que seguía siendo considerado como finito de acuerdo con las doctrinas de Aristóteles — y la concepción audaz de Giordano Bruno, que afirmó la existencia de mundos innumerables, uno de los cuales es el sistema solar, y que constituyen un universo infinito. El profesor termina enalteciendo la personalidad de Giordano Bruno, a quien considera como el más grande de los filósofos del Renacimiento, no sólo por sus geniales concepciones, sino también por el valor y la entereza con que supo defenderlas frente a las exigencias de retractación con que lo conminara la Iglesia. Bruno es un símbolo glorioso: representa la rebeldía del pensamiento científico moderno contra las imposiciones de la teocracia. Condenado como herético por la Inquisición, fué quemado vivo en Roma el año 1600.

Hoy Jueves, a pesar de ser día de fiesta, y aunque llueva, habrá clase. En ella, el profesor señor Loyola continuará estudiando "La evolución de la ciencia moderna".

Local: Universidad de Chile. — Hora: 9 P. M. La entrada es libre.

Entre Profesores de la Escuela Normal "José A. Núñez"

El personal docente y administrativo despide hoy día con una manifestación a las 4.30 P. M., en el Restaurant del San Cristóbal a sus colegas señores Roberto Rifo y Carlos Arrizaga, recientemente nombrados profesores del Instituto Nacional. La comitiva se reunirá a las 2 P. M. en la plazuela del funicular.

TUMULTO PROVOCADO POR GARRIDO EN LA CALLE DE HUERFANOS

Debido a la enorme demanda que han tenido los Ford que vende Orrego, se produjo ayer un tumulto en el establecimiento de dichos señores. Al grito de compre un Ford a Orrego, quisieron tomarse por asalto el local, pero debido a la acertada actuación de la policía, pudo evitarse que el tumulto asumiera proporciones graves.

El que capitaneaba este movimiento, parece ser Garrido, a quien se ha creído muerto en los sucesos del Norte.

La sección dactiloscópica podra sacar a nuestros lectores de esta terrible duda.

LA RADIO CHILENA CONTINUA DESARROLLANDO SUS PROGRAMAS CON EXTRAORDINARIO EXITO

Como de costumbre, la Estación C. R. C. sigue desarrollando diariamente sus programas de Broadcasting, en combinación con las informaciones que proporcione "La Nación" a los aficionados de la Radio Chilena. La nitidez de las transmisiones y la oportunidad con que ellas se hacen, continúan mereciendo la mejor acogida de parte de los numerosos auditores del país y aún del exterior, como dan muestra las incontables comunicaciones que diario recibe la gerencia de la Radio Chilena.

Hoy se hará a las dos de la tarde una transmisión extraordinaria para dar a conocer los resultados de las carreras del Club Hípico de Santiago. En la noche se dará comienzo a las nueve y media en punto a un extraordinario programa artístico.

LA POLITICA CONSTRUCTIVA DEL CONSEJO SUPERIOR DE BIENESTAR SOCIAL

El Consejo Superior de Bienestar Social ha dado a la prensa la siguiente información respecto a sus actividades como institución destinada a elaborar el programa en beneficio de los habitantes.

1.o Higienizar sus poblaciones de Talca y Chillán, y venderlas con facilidades de pago de preferencia a colectividades del Estado, para que las transfieran a sus obreros o empleados; o bien a sociedades con el mismo fin.

2.o Creación en San Rosendo de una ciudad modelo con todos sus servicios.

3.o Vender los terrenos disponibles de Santiago (reservando en la Población Santa Rosa y San Eugenio espacios para deportes), Valparaíso, Talca, Concepción y Valdivia con facilidades de pago y a precios accesibles a sociedades obreras que se comprometan a edificar casas para sus asociados acogiéndose a las franquicias que otorga la ley de habitaciones baratas. Los terrenos se venderían con sus servicios de urbanización y estas sociedades deberán poder pagar una cuota al contado que se determinará.

Para los terrenos de la Avenida San Luis, en Santiago, y para una parte de los terrenos de Valparaíso, en Las Habas, el Consejo posee planos. La oficina técnica del Consejo, podría estudiar para los demás terrenos planos de casitas, susceptibles de ser ampliadas después y que correspondan a las necesidades y capacidad financiera actual de los adquirentes.

4.o Una vez aprobado por el Presidente de la República el Reglamento de Edificación, complementario a la ley de habitaciones baratas, se dará a conocer en todo el país y se fijará un plazo para que se presenten las solicitudes de todas las personas jurídicas y naturales que deseen acogerse a las ventajas que acuerda la ley. En seguida entrará el Consejo a estudiarlas, aceptándose las más convenientes, dentro de las preferencias que la ley misma y reglamento determinan.

5.o Esperará los resultados de la ley de habitaciones baratas en toda la República para edificar en aquellas ciudades donde la iniciativa particular no se manifieste, procurando, en todo caso, soluciones integrales y no haciendo muestrarios de casas que nada remedian.

LA SESION DE AYER DEL CONSEJO DE ESTADO

Presidido por el Presidente de la República y con asistencia de todos los Ministros, celebró sesión ayer el Consejo de los Secretarios de Estado.

Se formaron las siguientes ternas para proveer los cargos que se indican: para juez del tercer Juzgado Civil de Santiago, señores José M. Castro, Pedro Ortiz Muñoz y Juan de D. Valdés.

Para juez de San Felipe, señores: Juan Vicente Castro, [illegible] Espinoza y Alberto Ruiz.

Para promotor fiscal de [illegible], señores Antenor Concha, [illegible] Sepúlveda y Francisco Tapia.

Para promotor fiscal de Puchacay, señores: Luis Araya, Manuel J. Bastidas y [illegible] Calderón L.

Para juez suplente de San Carlos, señores: Teófilo [illegible], Eduardo Guevara y Roberto Marín.

Para juez suplente de [illegible], señores Luis Aqueveque, [illegible] Ibáñez y Osvaldo Marín.

Para juez suplente de [illegible], señores: Luis Aguayo, [illegible] Domínguez y Eudocio Rivas.

Para juez suplente del segundo Juzgado de Temuco, señores Luis Aqueveque, Rigoberto Chávez y Daniel Gonzáles.

En seguida, el Consejo prestó su aprobación para que se confiera el empleo de coronel de ejército a los tenientes coroneles señores Ernesto Escala Plaza y Luis Otero Mujica.

Prestó también su acuerdo para que se aprueben los estatutos y se conceda personalidad jurídica a las siguientes instituciones: Círculo Social del Santísimo Sacramento, de Santiago, Cámara de Comercio de Rancagua y Club Deportivo Natales de Magallanes.

Denegó su acuerdo para la aprobación de los estatutos de la Unión Marítima Internacional de Socorros Mutos de Magallanes.

EL PROBLEMA DE LA PESQUERIA

INTERESANTE CONFERENCIA DEL PROFESOR D. FEDERICO ALBERT

Ayer en la tarde, el eminente profesor don Federico Albert, dictó en el salón de honor de la Universidad de Chile una interesante conferencia relacionada con el problema de la pesquería en Chile.

Comenzó el señor Albert por exponer la similitud de Noruega y el Oeste de Inglaterra con la costa de nuestro país, que cuenta con 200,000 kilómetros explotables para la pesca, y cuya riqueza y variedad de especies es cuantiosa. Hizo ver con datos estadísticos el enorme aumento que en pocos años ha adquirido esta industria nacional, y como motivo justificado sus precios han aumentado en una proporción [illegible] a 10 veces mayor que en años anteriores.

La escasez y la carestía del pescado nacional, dijo, se debe especialmente a las deficiencias en los métodos de pesca; tamaño de las redes, etc.

La construcción de puertos en la zona central, que desalojan a los pescadores y obligan a traer el pescado de largas distancias.

Explicó las características que debe comprender una gran empresa como grandes redes, flotilla de pesca, con aparejos y buques, grandes frigoríficos, etc.

También habló de la fabricación de conservas para abastecer a todo el país y aún a Argentina y demás países suramericanos. Se refirió a que el Supremo Gobierno ya ha vuelto a dictar una nueva ley de primas y franquicias; pero dijo que no era suficiente para alentar la formación de empresas de esta especie. Lo que debería hacer es garantizar con un 12 o 15 por ciento anual el capital invertido, y en esta forma propendería a la formación de grandes industrias pesqueras, a la vez que haría una labor de gran provecho nacional.

Rector del Liceo de San Felipe

Ha sido nombrado para ocupar el cargo de Rector del Liceo de San Felipe, vacante por jubilación de la persona que lo servía, el señor Alvaro Rivera Matte.

Don Alvaro Rivera Matte

El señor Rivera hizo sus estudios en el Liceo de La Serena y más tarde obtuvo los títulos de bachiller en Filosofía y Humanidades y profesor de Estado en la asignatura de Ciencias Biológicas y Química. Ha hecho algunas publicaciones de índole científica, como "La [illegible] del Bosque de Fray Jorge", "Instrucciones para coleccionar [illegible] de Historia Natural", etc.

Ha sido profesor en los Liceos de La Serena, Ovalle y Talca. En esta última ciudad trabajó mucho por la cultura obrera, fundando un [illegible] Nocturno y dictando interesantes conferencias científicas en el [illegible] de Señoras, regimientos y [illegible] obreros.

Después fué nombrado Rector y profesor del Liceo de [illegible].

En Febrero del presente año a propuesta del señor Rector de la Universidad, fué nombrado por el Gobierno para reorganizar el Liceo de Los Andes, misión que ha sido coronada por el más completo éxito. El expresado Liceo es hoy de primera clase, con [illegible] alumnos de matrícula, todo el profesorado titulado y en él se desarrollan importantes obras de extensión cultural y de ayuda a los estudiantes.

LA SINIESTRA BANDA DE LA MUERTE CAE AYER EN PODER DE LA JUSTICIA

DE SUS ESPELUZNANTES DECLARACIONES SE DESPRENDEN HECHOS QUE NO QUEREMOS CALIFICAR

COMO EXPLICAN LOS ALEVOSOS CRIMENES COMETIDOS EN ESTOS ULTIMOS TIEMPOS, QUE PERMANECIAN IMPUNES

LA INVESTIGACION POLICIAL ES PRECISA: INDICA FECHAS, DA NOMBRES, SEÑALA SITIOS, MUESTRA DIVISIONES Y ENCUENTRA LAS CAUSAS DE ESTAS SANGRIENTAS INCIDENCIAS EN EL PROBLEMA SOCIAL

Nuestro colega "Los Tiempos" dió en su primera edición de ayer una amplísima información anticipada del resultado de las investigaciones que la Sección de Seguridad estaba haciendo para dar con los autores de los últimos asesinatos de panificadores, ocurridos en esta capital y que habían despertado intensa alarma en todas partes.

Se trataba de la consumación de numerosos crímenes en la forma cobarde, cuyos autores se escapaban siempre de la acción de la justicia, a pesar de la intensa expectación que producía cada uno de esos hechos, que era denunciado al día siguiente de cometido por las detalladas informaciones policiales de "La Nación".

Se calcula que el número de estos asesinatos efectuados en estos últimos meses pasa de siete, pues se tiene noticias de que algunos de los obreros que fueron heridos y trasladados desde la Asistencia Pública al Hospital fallecieron poco después.

Y como estos eran unos desgraciados parias, sin parientes ni amigos en Santiago, ya que eran denominados los "huachos" por sus compañeros, por el hecho de que pertenecían a los "salones", después del Instituto Médico Legal pasaban directamente a la fosa común, sin que ya nadie se preocupara de sus trágicos despojos.

LAS CAUSAS

La investigación policial, que estuvo a cargo del inspector de la Sección de Seguridad, señor Armando Díaz, quien fué secundado por el inspector señor Aubele y por los detectives señores Victoriano González, Luis Castro y Luis Tapia, se dió por terminada ayer en la tarde, cuando el juez del crimen señor Alfredo Rondanelli se trasladó a esa repartición policial con el objeto de interrogar a los detenidos e iniciar el sumario respectivo, que promete tomar ciertas proporciones.

El resultado de esta investigación policial deja señalada perfectamente dos corrientes dentro del gremio de panificadores y busca las causas de su división en cada una de ellas hasta llegar al problema social.

Y como cada una de estas corrientes ve ese problema de distinta manera, la investigación policial encontró en esa diferencia de opiniones la causa de las sangrientas disidencias.

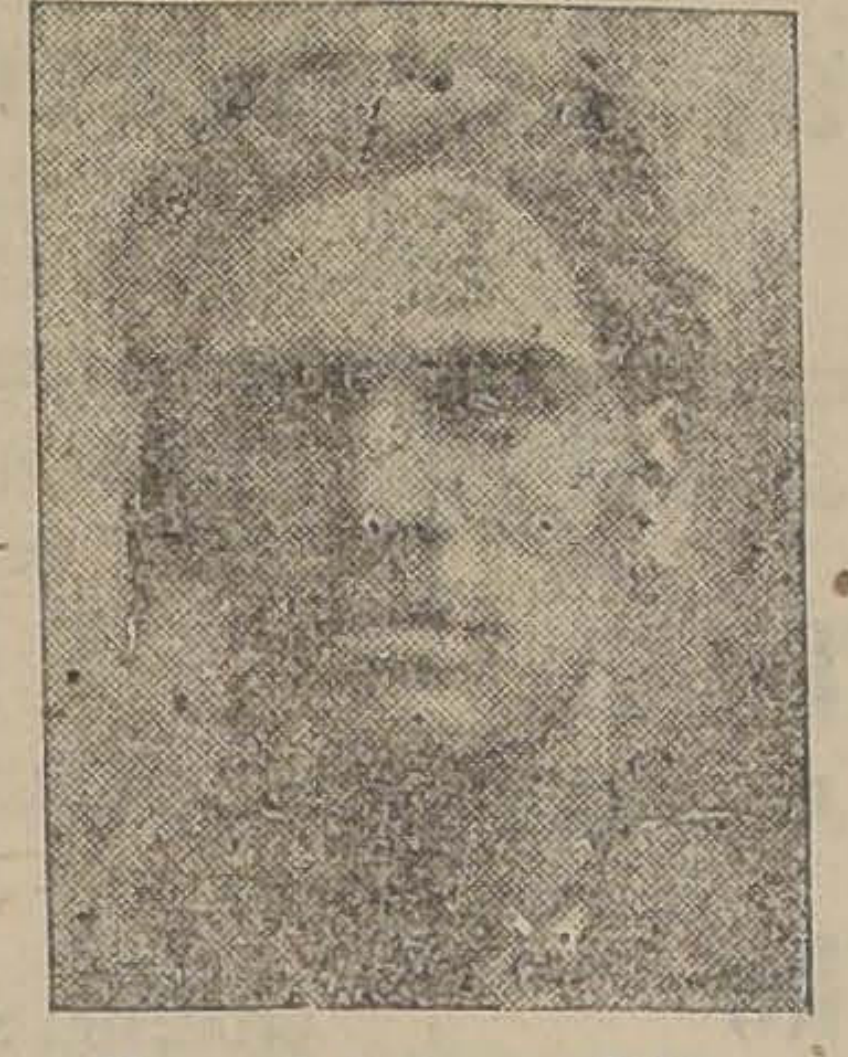

Manuel Arteaga Núñez

Como nosotros no queremos personalizar a toda una colectividad de tan desgraciados como punibles acontecimientos, vamos a alejarnos de estas dolorosas divisiones del gremio y sólo nos ocuparemos de la realización de estos crímenes, tales como fueron relatados por sus autores que en estos momentos se encuentran incomunicados en la cárcel pública.

LOS CULPABLES

Después de unos cuantos días de activas diligencias, la Sección de Seguridad logró detener a Víctor Zavala Hidalgo, Tomás López López y Herminio Arteaga Núñez, sobre los cuales empezaban a recaer las gravísimas sospechas de que fueran los autores de los asesinatos misteriosos de la calle de Diez de Julio y demás ocurridos posteriormente.

Cada uno de estos individuos era detenido y trasladado a la Sección de Seguridad, donde eran interrogados separadamente, para hacerlo después en conjunto y en esta forma se logró ir reconstruyendo el plan que se había puesto en práctica a fin de eliminar a los obreros cuya existencia era poco grata.

De estas declaraciones se desprendió en el acto la existencia de una banda dedicada sólo a llevar a cabo estos trágicos designios y si fuéramos a seguir adelante el curso de la investigación policial, tendríamos que publicar nombres que preferimos silenciar y dar centros de reuniones que de tales sólo tenían la designación, pues sus verdaderos fines eran otros trágicos y siniestros.

Algunos de los miembros de esa banda aún andan prófugos, pero la Sección de Seguridad no desmaya en el sentido de que todos lleguen a poder de la justicia para que expliquen allí todo el siniestro plan que estaban poniendo en práctica.

HABLA LOPEZ LOPEZ

Interrogado Tomás López López acerca del doble crimen ocurrido en la noche del 15 de Mayo último, en el que fueron alevosamente asesinados los obreros Camilo Hernández y Laureano Rojas, expuso que a insinuación de Víctor Zavala Hidalgo había invitado a beber a los anteriormente nombrados a la cantina de Domingo Valdés Ortúzar, ubicada en el número 381 de la Avenida de Diez de Julio.

Agregó que se había acordado ultimar a los nombrados porque eran jefes de las cuadrillas que trabajaban en las panaderías La Fama y La Condell.

Para llevar a efecto este acuerdo se juntaron en la cantina "El boca de yegua chica", "El boca de yegua grande", Luis Riderson, "El viejo Chiro", "El chaquetón", Erasmo Zavala y "El Lucho".

Salieron todos juntos de la cantina, agrega, pero cuando se detuvieron en la esquina donde ocurrió el crimen, alguien se encargó de dar las puñaladas a las víctimas, pero ignora quien fué ese individuo.

El no tuvo otra participación en el asesinato de los obreros Camilo Hernández y Laureano Rojas que la de invitarlos a beber.

EL SANGUINARIO ZAVALA

De las declaraciones que ya obran en poder de la policía y de la justicia, se desprende que uno de los jefes visibles de la banda era Víctor Zavala Hidalgo, quien recibía órdenes directas que debía cumplir.

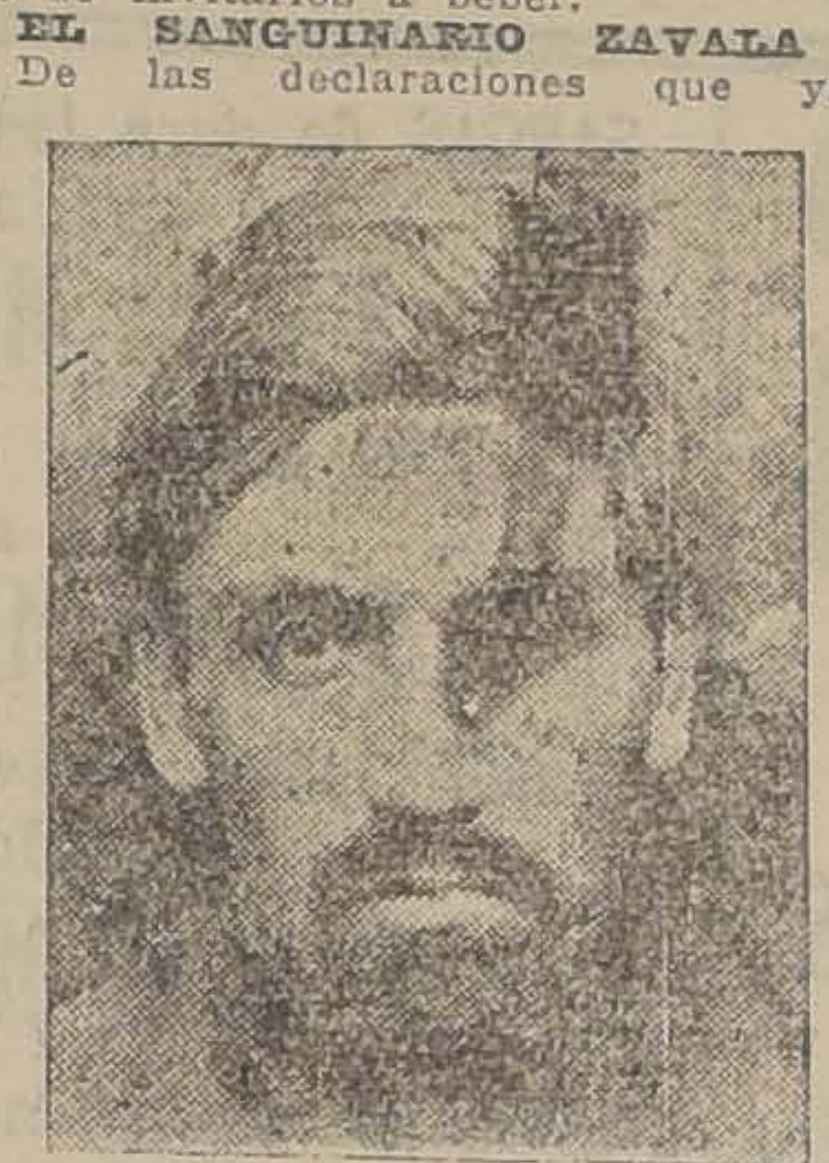

Víctor Zavala Hidalgo

Según las informaciones que obran en poder de la Sección de Seguridad, algunos de los individuos ejecutores de esas instrucciones, después de recibir dinero y una erogación simultánea entre los partidarios de ese régimen, abandonaban a la capital para no caer en manos de la policía; pero una vez que los recursos fallaban regresaban de nuevo para ponerse a las órdenes del comité.

Zavala fué interrogado acerca de las declaraciones dadas por Tomás López López y declaró que era efectivo que había dado las órdenes del caso para que se liquidara a Camilo Hernández y a Laureano Rojas por las causas ya apuntadas.

LA MUERTE DE "EL GALLO ADOLFO"

Víctor Zavala Hidalgo, el más terrible de los de la siniestra banda, no sólo ordenaba los crímenes, sino que obraba directamente cuando el caso era necesario.

Es un elemento peligroso, de antecedentes ya conocidos y a quien se culpa de la realización de varios asesinatos ocurridos en diversas ciudades del país.

He aquí uno de sus crímenes relatados por él mismo en la Sección de Seguridad y que también ya está en conocimiento del juez sumariante señor Rondanelli:

Esto ocurría cuando estaba en Valparaíso y a las órdenes de cierto comité de panificadores del puerto.

Había necesidad de eliminar a un obrero de panadería llamado Adolfo y apodado "El Gallo Adolfo", y para ese caso, nadie mejor que Víctor Zavala Hidalgo.

Pues bien, el desgraciado Adolfo cayó cosido a puñaladas un día cualquiera y nadie supo en Valparaíso quien era el autor del crimen.

Pero como la policía seguía los pasos del autor, éste se vino en automóvil a Santiago, pagado por los interesados de ese hecho de sangre, y quienes además hicieron una colecta entre los partidarios de la "acción directa", en beneficio del criminal.

El padre de la víctima fué ayudado con la suma de 500 pesos a fin de que no siguiera adelante sus acusaciones y guardara silencio.

UN SALON SINIESTRO

Una vez en Santiago, Zavala se dió a conocer a los del gremio como un hombre resuelto e indispensable para liquidar asuntos engorrosos.

Su hoja de servicios en el Puerto y sus antecedentes conocidos en Santiago, lo hicieron hombre de confianza para los encargados de llevar adelante el siniestro plan de la eliminación.

Hace cuatro años, dijo en una de sus declaraciones el citado Zazala, hubo necesidad de eliminar a un panificador apodado "El Dulcero".

Tomás López López

Pues bien, "El Dulcero" fué llevado a uno de los salones, el que se halla ubicado en la calle de Santa Rosa esquina de Victoria, y allí se le aplicaron unos cuantos golpes de goma.

Se le mantuvo el tiempo necesario, y cuando sus contusiones ya eran de tal gravedad que tenía que hospitalizarse, se le dejó libre. Poco después murió en uno de los hospitales.

Zavala confiesa que a causa de los gomazos que le dió a la víctima, ésta dejó de existir en ese establecimiento de beneficencia.

Este otro crimen también fué puesto en conocimiento del juez sumariante.

UN INTENTO DE HOMICIDIO

El 9 de Mayo último, se intentó asesinar al obrero Francisco López Valenzuela, colocándole un revólver en el pecho.

Esto ocurría en la calle Condell esquina de Santa Isabel.

La oportuna intervención de otros panificadores libró de una muerte segura a López Valenzuela, pues estos últimos dijeron que era padre de numerosa familia, sin más recurso que la de su jefe.

Esta circunstancia, y el hecho de que López Valenzuela prometió inscribirse en el bando a que pertenecía Zavala o por cuyas inspiraciones obraba, lo escapó de las garras del homicida.

Se buscó a López Valenzuela, y éste declaró en la Sección de Seguridad, y así lo hizo ver al juez sumariante, que efectivamente esa noche del 9 de Mayo fué amenazado de muerte por Zavala y que gracias a la intervención de algunos compañeros, pudo librarse de convertirse en cadáver.

Terminó diciendo que la promesa de formar parte de la corriente sindicalista fué una de las principales causas que se le haya perdonado la vida.

"EL PACO HERMINIO"

A continuación, se interrogó en la Sección de Seguridad a Manuel Arteaga Núñez, alias "El Paco Herminio", sobre los sucesos que se investigaban.

Este confesó que efectivamente había dado muerte de una puñalada a uno de sus compañeros llamado Ernesto Frías.

Pero este homicidio ocurrió en la noche del 29 de Octubre último en la calle de Huemul esquina de Pedro Montt.

Agrega que la causa de este crimen fué un disgusto que tuvo las sangrientas consecuencias que se conocen.

Esta es la única inculpación que existe en contra de "El Paco Herminio", a quien se cree también uno de los miembros de la siniestra banda encargada de llevar adelante los trágicos designios de ese comité que funciona misteriosamente, y que en caso de ser verdad su existencia, tenía en sus manos las vidas de unos cuantos desgraciados que no marchaban de acuerdo en el proceso de sus reivindicaciones.

La investigación policial habla de muchos otros puntos muy interesantes, pero como decimos, nosotros sólo nos hemos dedicado a puntualizar la parte trágica y delictuosa de los hechos realizados y que no pueden ser más censurables.

No queremos llegar más al fondo de lo que sucede en este gremio en desgracia, la justicia ya descubrirá lo que haya de verdad en todos estos denuncios, algunos de los cuales aún no han visto la luz pública y que son tanto o más graves que los relatados.

EL SUMARIO

En la tarde de ayer, el juez del crimen, señor Rondanelli, se trasladó a la Sección de Seguridad para dar comienzo al sumario e interrogar a los detenidos acerca de las gravísimas inculpaciones que se les hacen y de las cuales están confesos según declaración de esa repartición policial.

El magistrado estuvo algunas horas interrogando a los citados Víctor Zavala Hidalgo, Tomás López López y Manuel Arteaga Núñez, quienes declararon durante largo rato.

Según las informaciones que nos proporcionaron, los detenidos habrían confesado sus delitos.

El juez, antes de abandonar la Sección de Seguridad, dió orden que los reos fueran ingresados a la cárcel pública en calidad de incomunicados.

El hecho de que sea el juez señor Rondanelli quien instruya este sumario, es suficiente para estimar que ha de llevarse con la imparcialidad y energía que el caso reclama.

COMENTARIOS

Con la iniciación de este sumario termina la primera parte de la ardua labor que la Sección de Seguridad se echó sobre sus hombros al comenzar las investigaciones para descubrir a estos malhechores que tenían alarmados a medio mundo con la frecuencia de sus asesinatos.

Del camino errado que siguieron los que insinuaron esos delitos para triunfar en una causa digna de mejor suerte, no puede responsabilizarse a toda la colectividad ni a todos sus dirigentes.

La investigación policial es terminante y precisa, señala nombres, indica sitios, expresa fechas.

Fué una lucha de predominio entre dos corrientes y como nosotros no queremos ahondar más aún estas penosas dificultades, que de seguro se acrecentarán con la marcha del sumario, ponemos punto final...

¿Crimen o suicidio?

Los vecinos de la calle de Santa Rosa esquina de San Joaquín, de la comuna de San Miguel, fueron sorprendidos en la mañana de ayer con el hallazgo de un cadáver en ese sitio.

Alarmados con la presencia de algo que no esperaban, dieron aviso en el acto a la policía de la comuna para que se impusiera del hecho.

La comandancia de la policía de San Miguel ordenó que se trasladara al sitio indicado uno de sus oficiales, quien comprobó que efectivamente había allí un cadáver de un desconocido que presentaba una herida a bala en la sien derecha.

¿Se trataba de un crimen o de un suicidio?

A resolver este problema se encaminaron las primeras investigaciones, las que tropezaron con el inconveniente de que el cadáver no fué reconocido, ni tampoco se encontró a persona alguna que pudiera dar detalles de este trágico

CUERPO DE CARABINEROS

COMANDANCIA GENERAL

Existiendo dos vacantes de Veterinarios 3.os, para las guarniciones del Norte, se pone en conocimiento de los interesados, quiénes pueden obtener datos en el Departamento de Remonta de la Comandancia General.

Santiago, 10 de Junio de 1925.

De orden del Cdte. General, Marín Bravo L., ayudante general.

TUMULTO PROVOCADO POR GARRIDO EN LA CALLE DE HUERFANOS

Debido a la enorme demanda que han tenido los Ford que vende Orrego, se produjo ayer un tumulto en el establecimiento de dichos señores. Al grito de compre un Ford a Orrego, quisieron tomarse por asalto el local, pero debido a la acertada actuación de la policía, pudo evitarse que el tumulto asumiera proporciones graves.

El que capitaneaba este movimiento, parece ser Garrido, a quien se ha creído muerto en los sucesos del Norte.

La sección dactiloscópica podrá sacar a nuestros lectores de esta terrible duda.

Acerca del pretendido salteo de Maipú

DESMENTIDO SOLICITADO POR LOS JEFES DE LA SECCION DE SEGURIDAD

En un diario de la mañana se publica ayer a grandes caracteres la noticia de un horroroso salteo verificado en la comuna de Maipú por una partida de bandidos armados de chocos y carabineras recortadas.

El Sub-Prefecto, jefe de la Sección de Seguridad nos ha pedido que desmintamos ese hecho, pues no ha sido salteo ni cosa parecida, no ha habido bandidos, ni chocos, ni carabinas recortadas.

Se trataba de comerse un costillar de chancho asado y en esos precisos momentos se formó un desorden, un individuo apagó la luz y otro se llevó un par de pantalones, una manta y un calzoncillo.

Eso es todo.

Como se ve, de una pendencia vulgar a un horroroso salteo con choco y carabinas recortadas hay mucha distancia.

OFENDER A S. E. ES UNA GRAVE FALTA DICE EL MINISTRO SUMARIANTE

Y CONTRARIANDO EL DICTAMEN DEL MINISTERIO PUBLICO, ORDENA QUE SE ENCARCELE AL AUTOR DE ESAS OFENSAS

Hace algún tiempo adelantamos en estas mismas columnas una interesante opinión del Ministerio Público recaída en un sumario que se seguía en contra de un ciudadano llamado Armando González Figueroa y a quien se acusaba de haber lanzado en una reunión pública de la Alameda varias frases ofensivas para la persona del Presidente de la República.

El Ministerio Público era de opinión que debía sobreerse en ese sumario, porque según la ley, los insultos al Presidente de la República y a las autoridades en ausencia del primero y de las últimas no constituía delito.

Sin embargo, el sumario siguió adelante a cargo de uno de los Ministros de la Corte de Apelaciones.

Y cuando menos se pensaba, con una enérgica resolución del Ministro sumariante vuelve a ponerse de actualidad la causa que comentamos.

El Ministro que se encuentra a cargo del sumario estima que una ofensa al Presidente de la República es un hecho grave y en consecuencia dispone que el procesado debe ser recluído en la Cárcel Pública.

Ayer mismo se dieron las órdenes para que la resolución del Ministro sea cumplida.

CAJA DE CREDITO POPULAR

Desde el Viernes 12 de Junio la Caja procederá a pagar las indemnizaciones correspondientes a los objetos destruídos en el siniestro.

Se recomienda al público que debe presentarse a reconocer sus prendas antes del 28 de Julio próximo; con posterioridad a esa fecha se procederá al remate de todas las especies que no hayan sido reconocidas.

LA DIRECCION.

Vacantes en la Escuela de Artilleria

Con motivo de la reorganización de esta Escuela y su traslado a Linares, hay en este Instituto las siguientes vacantes de suboficiales y soldados:

1 Sargento 1.o Mecánico automovilista.
1 Vice 1.o Mecánico automovilista.
3 Cabos 1.os Chauffeur para tractores y camiones.
1 Soldado obrero de imprenta.

Los interesados para ocupar estos puestos, además de la competencia técnica en su ramo, deben haber hecho el servicio militar en artillería.

Pueden dirigirse a la Escuela de Artillería-Linares, o bien, presentarse al capitán de la Escuela señor Lazo Julio en la mañana, en los Arsenales de Guerra.

¡Ya No Me Duele Tanto, Mamita!

Los niños con frecuencia se hacen daño. Por esto las madres previsoras siempre tienen a la mano el remedio único que calma el dolor de raspaduras, cortadas, quemaduras, contusiones, etc. y protege contra infecciones.

UNA CREMA SANATIVA
Mentholatum
Indispensable en el hogar

Es el remedio ideal para catarros, eczema, inflamaciones, jaquecas, etc. Los millones de envases que se venden anualmente, son la prueba indiscutible de su mérito. Exija el legítimo en sus envases originales: tubos, tarros y latas. Rechace los cubstitutos.

Mentholatum

¡NO MAS ARRUGAS!...

Basta una caja para hacer que desaparezcan las más antiguas. "CREMA CONTRA ARRUGAS", es muy conocida y apreciada por su numerosa clientela. Con su uso evitará que se formen estas enemigas de la belleza, y se ganará en finura y color del cutis.

CAJA $ 5.00.
PIDALA EN
1280 — SANTO DOMINGO — 1280
(CASA PARTICULAR)

Señora especialista en belleza, dará instrucciones para hermosear y ganar diez años de juventud. CONSULTAS GRATUITAS.

J—30

Casas de habitación y renta

Tenemos orden de vender una casa de habitación y renta en la mejor situación de la calle Ahumada y otra en la calle de Santo Domingo.

Tenemos orden de comprar una casa de habitación con altos y bajos independientes, de un precio de 100 a 120 mil pesos.

Larrain Bulnes y Tocornal
BANDERA 101

UNA
PASTILLA VALDA
EN LA BOCA
ES LA PRESERVACION
del Mal de Garganta, de las Ronqueras, los Romadizos, los Constipados, las Bronquitis, etc.
ES EL ALIVIO INSTANTANEO
de la Opresion de pecho, de los accesos de Asma, etc., etc.
ES EL REMEDIO MAS INDICADO
para combatir toda suerte de Enfermedades del Pecho.
ADVERTENCIA IMPORTANTISIMA:
PEDID, EXIGID, in todas las Farmacias
Las Verdaderas Pastillas VALDA
que se venden unicamente
EN CAJAS
con el nombre VALDA en la tapa y nunca de otra manera.

Dr. C. CANNOBBIO
DENTISTA
SAN ANTONIO 281

PELETERIA
POR CONCLUSION DE NEGOCIO DE PIELES
LIQUIDAMOS TODA LA EXISTENCIA EN PIELES HECHAS Y GRAN CANTIDAD DE CUEROS PARA ADORNOS DE TRAJES Y ABRIGOS
PRECIOS BAJISIMOS
VISITE Y CONSULTE NUESTROS PRECIOS PARA CONVENCERSE
BANDERA 125, ESQUINA DE MONEDA

TANLAC, el Correctivo Estomacal, lo Pondrá Bueno

Si está V. delgado y decaído; si sufre V. del estómago, hígado y vías digestivas; si no puede V. comer ni dormir, este gran tónico le dará una digestión perfecta, sangre roja, carne sólida y en general, SALUD.

TANLAC es el tónico supremo y reconstituyente natural. Su elaboración es según la famosa fórmula TANLAC, compuesta de raíces, cortezas y hierbas curativas.

Compre un frasco de TANLAC hoy mismo en la botica y convénzase de los maravillosos efectos de este gran remedio. Al cabo de una semana se sentirá como una persona distinta, pues TANLAC va directamente a la raiz del mal; depura la sangre, mejora la digestión, estimula el apetito y da vigor a los nervios.

Millones de personas que alguna vez estuvieron enfermas y desalentadas han recobrado la salud y el vigor gracias al tratamiento TANLAC. Existen archivados más de cien mil testimonios encomiásticos de personas agradecidas, entre ellas miles de este país.

TANLAC le será a V. de igual benefecio. Recobre con él la salud rebosante y completa.

Tome las Píldoras Vegetales Tanlac para el estreñimiento.

El Tanlac le Devuelve la Salud

"Por un año mi situación ha sido crítica: estreñimiento obstinado, cólicos agudos y dolorosos, biliosidad, falta de apetito; todos estos males han desaparecido con solo tres frascos del maravilloso TANLAC y las Píldoras Vegetales Tanlac."

Sr. D. José María Mesa, Barranquilla, Colombia, S.A.

TANLAC
Le Dará Salud

CASAS EN VENTA

BASCUÑAN GUERRERO: Propiedad compuesta de 3 casas, y almacenes, muy buena renta.
PRECIO: $ 130,000.—
AGUSTINAS: Casa esquina de un piso, compuesta de: 12 piezas, hall y patio, galerías y dependencias, etc.
PRECIO: $ 200,000.—
MANUEL MONTT, casa compuesta de 10 habitaciones, jardín y huerto, etc.
DEUDA: $ 30,000. — PRECIO: $ 70,000
MACUL: Gran quinta compuesta de 8 piezas habitaciones, jardín y gran arboleda frutal. Mide 11,700 mts.2.
PRECIO: $ 70,000.—
SAN PABLO: esquina, propiedad compuesta de almacenes y casas. Se vende de ocasión.
PRECIO: $ 80,000.—
RIQUELME: Casa de un piso, siete dormitorios, etc. Casa moderna.
PRECIO: $ 55,000.—
SITIO EN VICUÑA MACKENNA, espléndida situación, listo para edificar, actualmente todo plantado. Superficie: 1,140 mts.2.
PRECIO: $ 215,000.—
Tenemos muchas otras a distintos precios, y en diferentes barrios de la ciudad.

Mayores datos y detalles le darán:

Armando Arce y Cia. - Morandé 410

LIQUIDACION GENERAL por BALANCE

GRAN VENTA ANUAL

Mercaderías Rebajadas casi a la mitad de su valor

Géneros Blancos finos, Algodones, Géneros de Lana, Géneros de Seda, Casimires, Frazadas de Lana

FRANELAS crudas bien gruesas, averiadas en las orillas, a

$ 1.90 METRO

MOLETONES finos en todos los colores, muy anchos, a

$ 2.40 METRO

VIYELLAS en colores muy bonitos, a

$ 1.95 METRO

VICHYS buenos, en dibujos escoceses, a

$ 1.40 METRO

SATINES finos en retazos de 1 metro de ancho, a

$ 2.60 METRO

CRETONAS finas; valían $ 2.80, rebajadas a

$ 1.80 METRO

GENEROS para visillos y cortinas, el surtido más completo, desde

$ 0.95 METRO

LIENZOS en retazos completamente lavados, ancho un metro, a

$ 1.50 METRO

BATISTAS y bramantes, especial para ropa interior fina, a

$ 2.90 METRO

CREA inglesa para sábanas, ancho 1.40 metro, a

$ 3.90. METRO

SABANAS en cortes, de pura crea cruda, a

$. 5.90. CADA UNA

TOCUYO completamente lavado, a

$ 0.95 METRO

CREAS finas en puro hilo, medio y tres cuartos, desde

$ 8.90 METRO

SABANAS de crea inglesa, buen tamaño, desde

$ 8.90. CADA UNA

RETAZOS

DE PIRINEOS Y DE FRAZADAS

de 0.70 metro de ancho por 1.90 de largo, artículo muy fino y grueso, en dibujos escoceses, listados y de fantasía, de gran abrigo para batas de casa, mantillas de guaguas, paltocitos cortos y muchas otras aplicaciones

¡Señoras!

Dueñas de Casa!

Compren un retazo de PIRINEO, que ello les representará

CONFORT Y ECONOMIA

SARGAS de pura lana, en negro y azul, a

$ 7.90 METRO

GAMUZAS finísimas en Jacquard y lisas, a

$ 8.90 METRO

GAMUZAS finas francesas, ancho 1.30 metro, saldos a

$ 13.80 METRO

GAMUZAS estampadas. Valían $ 35; rebajadas a

$ 19.80 METRO

GABARDINAS inglesas en todos los colores, ancho 1.40, muy buena clase, a

$ 19.80 METRO

OTOMANES de lana y seda, varios colores, mercadería muy fina, a

$ 29.80 METRO

CASIMIRES importados, para trajes y abrigos de caballeros, a

$ 19.80 METRO

MARROCAIN casi todo seda, con dibujos de fantasía, para forro, a

$ 13.80 METRO

ESPUMILLAS pura seda, a

$ 17.80 METRO

CHARMEUSSE en todos los colores, ancho 1 metro, a

$ 24.80 METRO

MARROCAIN pura seda, a

$ 24.80 METRO

OTOMAN finísimo, en 1 metro de ancho, a

$ 39.80 METRO

CTELE muy grueso, para tapados, a

$ 39.80 METRO

FULGURANTES de pura seda, calidad muy buena, a

$ 34.80 METRO

OTOMAN fulgurante, alta novedad, a

$ 49.80 METRO

ESTADO 135 **ALMACENES de LIQUIDACIONES** **Delicias 3035**

BARRACA DE FIERRO

LIQUIDAMOS A

PRECIOS FUERA DE TODA COMPETENCIA

POR PROXIMO BALANCE

EN CARROCERIA.— Ejes, resortes, bocinas, tuercas, pernos, acero, llantas, rayos de espino, pintura y barnices de las mejores marcas, etc.

CONSTRUCTORES.— Fierro galvanizado, acanalado, fierro en barras, redondo, plano, ángulo T., cuadrado, carretillas, cañones negro y galvanizado, aceites y pinturas, cemento Dyckerhoff y Widman, papeles pintados, metal desplegado para estuco, alambre para tabiques, clavos de alambre y de fierro.

HOJALATERIA.— Hojalata cocke 20 x 28, 112 hojas, fierro galvanizado liso y negro en planchas, sunchos, alambre galvanizado, zinc liso, etc.

Consulte nuestros precios.

Fernández y Cía. Ltda.

SAN ANTONIO 218.— TELEFONO 3069

TRAJES VESTON SOBRE MEDIDA

Casimir Nacional

$ 150

Corte Inglés y Americano.

LOZANO

493. — SAN ANTONIO. — 493

CASI ESQUINA MONJITAS

NOTA— Recibe hechuras; trabajo fino.

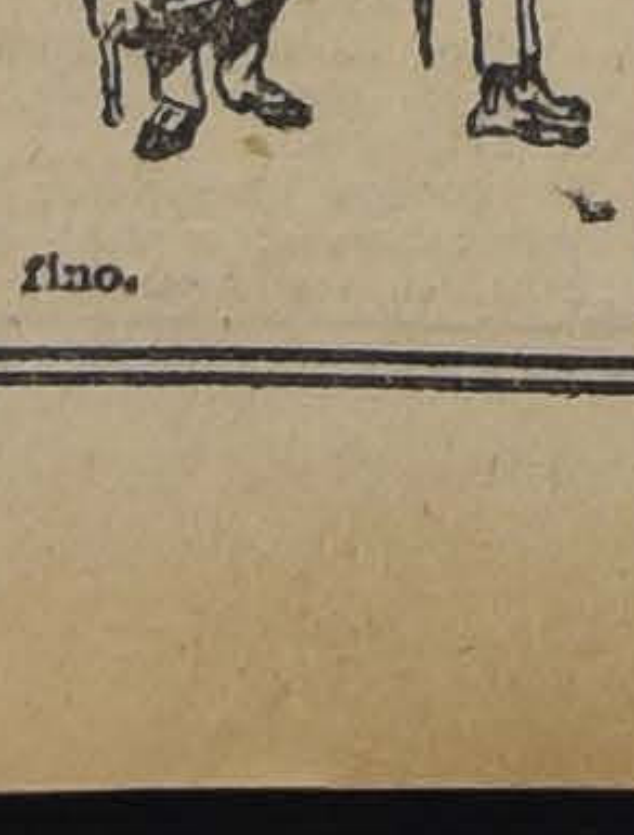

Compre un "Borsalino" a Capellaro

Sombrerería Capellaro. - Estado 230

TENGA UD. PRESENTE

QUE CONTINUAREMOS LIQUIDANDO TODAS NUESTRAS CONFECCIONES. NUEVAS Y ESPLENDIDAS REMESAS EN

Abrigos Trajes y Batas

OFRECEMOS A USTED A PRECIOS FIJOS

ABRIGOS INGLESES de última creación, en casimires muy finos, desde	$ 120.00
ABRIGOS de gamuza francesa, en distintos colores, a	$ 95.00
ABRIGOS de riquísima gamuza francesa estilo palillo, en distintos colores, a	$ 115.00
ABRIGOS gamuza extra, corte muy elegante, a	$ 150.00
ABRIGOS gamuza francesa, distintos modelos, de gran chic	$ 198.00
TRAJES bata y paletó, en rica gabardina y casimir, con preciosos bordados, a	$ 195.00
TRAJES ¾, bata y paletó, en gamuza francesa y gabardina inglesa, a	$ 280.00
TRAJES en gamuza francesa	$ 125.00
TRAJES gamuza francesa y gabardina clase extra	$ 180.00
BATAS en gabardina y casimir, clase fina	$ 120.00
BATAS en satinée y gamuza francesa, a	$ 140.00
BATAS en rico terciopelo inglés	$ 135.00
BATAS negras en rico terciopelo seda Chiffon, a	$ 275.00

MAISON LA SAMARITAINE SANTO DOMINGO 1017

PARAGUAS

DESDE $ 10

Cuando Ud. necesite paraguas,

búsquelo de preferencia en

Fábrica de Paraguas

ARTURO PRAT 2

Precios y calidad de difícil competencia

SE RECIBEN COMPOSTURAS

FABRICA CHILENA DE CALZADO

1043 — GALVEZ — 1043

NECESITAMOS APARADORAS Y OPERARIOS COMPETENTES PARA TODA CLASE DE TRABAJOS GOODYEAR, BLAKE E INGLES. DAREMOS PREFERENCIA AL PERSONAL ANTIGUO, **CON EXCLUSION DEFINITIVA** DE LOS OPERARIOS **Abraham Flores, José y Oscar Riveros, Enrique Moya y Aníbal Pinto,** PROMOTORES DE LA HUELGA INJUSTIFICADA Y ATEMORIZADORES DE SUS DEMAS COMPAÑEROS.

LA GERENCIA.

FOOTBALL

En el Estadio Policial

os socios que se encuentren sin ción se les ruega pasen por la ría de este Sindicato a fin les colocación.

se efectuará en la cancha del Estadio Policial este en competencia por la Copa ca competidores ambos, que un bien adquirido renombre fields de la capital.

os diversos clubs que se disdicho trofeo, éstos, son sin dos de los más homogéneos ros. No se trata de conjuntos o menos expertos, sino que, a la perseverancia en la del football, han adquirido minio completo sobre el batal manera, que cada una de resentaciones, junto con ser ida por un gran número de ados, da márgen para que ésregocijen con las más hery científicas jugadas.

alizando los diversos elemenambos contrincantes, podemirar jugadores tan meritoomo Mutis, Figueroa, Valde-Arévalo, Moya, Alarcón y del elenco del Policial; y Brito, el excelente zaguero del cuadro de honor de la Asociación Santiago; Cuevas, Guzmán y Lazo, del Piedrabuena; todos los cuales constituyen una defensa casi infranqueable.

A las 3.15 P. M. y ante el árbitro señor Francisco Viveros, los equipos se presentarán como sigue:

Brigada Central 1.o

Mutis
Gómez, Figueroa
Céspedes, J. Valderrama, Rubilar
Alarcón, Arévalo, Carrasco
A. Valderrama Sola
O
Lazo, García, Peña, Pacheco, Cuevas
Gómez, García, Cuevas
Guzmán, Brito
Espinosa

Piedrabuena 1.o

Como preliminar jugarán a las 2 P. M. los segundos cuadros, encuentro oficial, correspondiente a la copa Ulises Alvarez. Por la mañana a las 10, en el mismo terreno, se encontrarán los cuartos equipos del Carioca y Brigada Central, lance perteneciente a la serie Pedro Pacheco.

TUMULTO PROVOCADO POR GARRIDO EN LA CALLE DE HUERFANOS

Debido a la enorme demanda que han tenido los Ford que vende Orrego, se produjo ayer un tumulto en el establecimiento de dichos señores. Al grito de compre un Ford a Orrego, quisieron tomarse por asalto el local, pero debido a la acertada actuación de la policía, pudo evitarse que el tumulto asumiera proporciones graves.

El que capitaneaba este movimiento, parece ser Garrido, a quien se ha creído muerto en los sucesos del Norte.

La sección dactiloscópica podrá sacar a nuestros lectores de esta terrible duda.

Por la Copa Ruiz Hermanos

MEDIRAN HOY EN EL ESTADIO DEL CLUB GATH & CHAVES, EL BADMINTON Y EL CANTABRIA

buen partido se jugará hoy tres y media de la tarde, espléndido campo de juegos Gath y Chaves y que el Bad ha tomado a su cargo en presente temporada.

competencia de la copa Ruiz manos y once medallas de plamedirán los cuadros de hodel Badminton y del Cantados elencos de prestigio y estamos ciertos desarrollarán brega interesante.

el árbitro señor Enrique r, los equipos se presentarán

Badminton:

Tourrel
Veloso (cap.) Castelblanco
Alsina, Campos, Adriazola
Pérez, Sepúlveda, Morales,
Cerda Guzmán
O
Morris Millán
Valenzuela, Domínguez, Querci
Orellana, Ravanales, Ampuero
Mosqueira, Espinoza
P. González,

Cantabria

De preliminar jugarán los segundos cuadros del Badminton y Cantabria.

Los encuentros amistosos de hoy

ABRIL F. C. 1.o CON 5 DE OLD BOY.—Hoy se verificará, en que el José Aguirre F. C. en el Parque Cousiño, una partida el team Old Boy y el primer equipo de Abril F. C.

como preliminar, a las 2.30 el segundo y tercer equipos de Club, dirigidos por el árbitro, señor Linás.

el lance de fondo se disputarán 11 de plata donadas por el entusiasman, señor Benigno Rodríguez, y arbitrado por el señor Patricio Me-

COLDA CON UNION ARGENTINA.

se llevará a efecto los encuentros entre los equipos 3.o, 2.o y 1.o clubs.

principio a estos partidos en la con los terceros, a las 10 1|2.

tarde, a las 2 1|4 P. M., jugasegundos y a las 3 1|2 los pri-

lances se jugarán en la cancha Unión Argentina, Mapocho, frente a

DERER INFANTIL I CON WAN-INFANTIL II A.—Con el objeto cionar el cuadro que jugará con de Melipilla; estos equipos se hoy, a las 3 P. M., en la candependencia N.o 2, (callejón del frente a Avenida Hipódromo

ntinuación practicará el cuadro secon el team B.

2 P. M., se medirán los terceros A y B del Wanderer Infantil eleccionar el cuadro oficial que ala competencia.

TIVO ECUADOR I CON SPORTIVO ADOR II.—A las 9.30 A. M., se jumatch de práctica en su can-

CHILENITO INFANTIL I B CON G. GUZMAN INFANTIL I B.—Hoy, a las 11 se jugará esta partida oficial por la 1.a serie B. de la Liga Infantil, en la cancha Magallanes, ante el árbitro, señor Bahamondes.

HUEMUL CON REPUBLICA. — Hoy se jugarán amistosos entre los equipos de estos clubs en la cancha del Constitución, Parque Cousiño, a las 3 P. M.

PATRICIO LYNCH F. C.—Esta institución llevará a efecto hoy un paseo al vecino pueblo de Quilicura, donde se jugarán tres amistosos con el Club Cóndor I y II e Infantil.

A los socios se les encarece su asistencia, a las 10 A. M., en la Estación Central para dirigirse a dicha localidad.

ALEJANDRO ACOSTA CON U. SANTA TERESA—Hoy se llevará a efecto el amistoso entre el Alejandro Acosta I y II con Unión Santa Elvira, I y II, empezando por los segundos, a las 2 P. M.

SANTIAGO CON BORGOÑO.—Hoy en la tarde, en la cancha del Santiago, se efectuarán dos partidos amistosos.

A la 1.45 P. M., el segundo equipo de la Unión Deportiva Española, jugará con el de igual categoría del Santiago.

Como partido de fondo, los cuadros de honor del Santiago y Borgoño, entrarán al field a las 3 P. M.

Al llamado del árbitro los cuadros se presentarán así:

SANTIAGO.—

Zúñiga
Pizarro Fuenzalida
Pérez B. Ramírez Villablanca
Pallares Rendich Córdova
Ramírez Miqueles
O
Arredondo Moccia
Pérez Aguirre Camps
Erazo Valenzuela Galarse
Donatti Srenderos
Ibarra

BORGOÑO.—

La reunión de hoy en la cancha del Barcelona

EL TROFEO INTENDENTE DE LA PROVINCIA, JUGARAN LOS ELENCOS DEL BARCELONA Y ASOCIACION DE PROFESORES

resante promete resultar el de hoy entre el Deportivo y la Asociación de Profesores. Por su parte los profesores cuentan en sus filas con varios que han defendido nuestros colores en tierras extranjeras lo que por sí solo habla del interés de la lucha. En cuanto al Barcelona presenta, considerablemente reforzado para no restarle chance a su

El preliminar estará a cargo del segundo equipo del Barcelona con el primero del Sport Francais en competencia por once medallas donadas por un prestigioso deportista del Barcelona.

Dado el interés que reviste dicha tarde deportiva no dudamos que la cancha del Barcelona se verá muy concurrida por nuestros aficionados.

MORNING STAR INFANTIL v. FERROVIARIO INFANTIL—Este encuentro oficial por la serie A de la Liga Infantil se efectuará hoy, a las 9 A. M. en la cancha Barcelona, y serdirigido por el árbitro señor

ALMIRANTE SIMPSON F. C. — Junta general para hoy a las 10.30 A. M. en Toesca 2031, casa 8. A esta reunión deberán asistir los socios que deseen tomar parte en la travesía de Santiago.

BLANQUETE FINO PARA EL CUTIS

Absolutamente inofensivo. Leche a base de arroz y cera. Pone cutis de una blancura muy natural. Hace desaparecer rojeces y s negros, hermoseando de una manera MARAVILLOSA.

EL FRASCO DE $ 15, REBAJADO A $ 10.

SANTO DOMINGO 1280.— CASA PARTICULAR

Consultas gratuitas por señora especialista en belleza del cutis.
J—30

LA GRAN CONTIENDA INTERNACIONAL DE HOY EN VIÑA DEL MAR

LA ASOCIACION AMATEURS DE ARGENTINA HARA SU SEGUNDA PRESENTACION, MIDIENDOSE CON EL SELECCIONADO DE LA LIGA VALPARAISO

Los círculos deportivos de Valparaíso y Viña del Mar, esperan con gran interés la contienda internacional que se desarrollará en la tarde de hoy en Viña del Mar, entre el conjunto seleccionado de la Liga Valparaíso y el conjunto de la Asociación Amateur de Argentina.

Alentados con el resultado del partido del Domingo último en esta capital, en que la Asociación Santiago logró igualar posiciones al poderoso elenco visitante, los jugadores porteños se han preparado con esmero para oponer el máximun de su eficiencia a los exponentes argentinos.

Por su parte, los hombres de la Amateur, esperan en esta ocasión demostrar su verdadera eficiencia y presentarán un "once" reforzado y en mejor estado de entrenamiento.

Estos antecedentes auguran a la brega de hoy un lucido desarrollo.

En esta capital, la gran contienda ha despertado también inusitado entusiasmo y numerosos aficionados se dirigirán a Viña del Mar, para presenciar la brega.

"La Nación" a fin de informar ampliamente sobre este importante torneo, enviará al sitio de la brega a uno de sus redactores.

UN POCO DE HISTORIA

La Asociación Amateur, visitó por primera vez nuestro país, en Setiembre del año 1921.

El día 18 de Setiembre, en el Sporting Club, se midió con el combinado de la Liga Valparaíso, ante el árbitro señor Francisco Jiménez.

Los conjuntos se presentaron en la siguiente forma:

Asociación Amateur

Fernández
Pérez Recanattini
Matozzi C. García Sélico
Raggi, Zavaleta, Calvo
Geisinger Pardo.
O
Sibley, Núñez, Pérez, Jara Villar
Carrasco, Arias Guevara
Poirier, Orellana
Bernal

Valparaíso

A los diez minutos Zavaleta abrió la cuenta, mediante un formidable tiro cruzado.

Siete minutos después, Pérez obtenía el tanto de empate, como consecuencia de un violento entrevero.

Después de un persistente ataque de los visitantes, a los 23 minutos, Zavaleta, en un avance individual, después de burlar a Carrasco y Poirier, se anotó el segundo tanto.

Durante el segundo período, los argentinos afianzaron su predominio. Después de un sostenido ataque, a los 30 minutos, Calvo recibe de Zavaleta y sin pérdida de tiempo, envía un esquinado que Bernal no alcanzó a detener.

Finalizó el partido con el triunfo de los argentinos por tres tantos contra uno.

LOS CONTENDORES DE HOY

Bajo las órdenes del árbitro señor Alberto Sabugo, se presentarán a las 3 P. M., de hoy, en la cancha N.o 1, del Valparaíso Sporting Club, los siguientes cuadros:

Valparaíso

Berndt
Urrejola Poirier
Elgueta, Catalán, O. González
A. González, Castro, Bravo
Bustos C. Román
O
Orzi Simonsini
Raggi, Caldas, Penella
Semino, Boffi, Napoleoni
Goycochea, Thilet;
Scarpone

Asociación Amateur

Reservas por Valparaíso, figuran los señores Mendieta, D. Arellano, De la Fuente, J. Rodríguez y Reyes.

EL PRELIMINAR

El preliminar estará a cargo de los Clubs Seminario y Escuela Naval, por la competencia escolar.

EL IMPORTANTE PARTIDO DE HOY EN LOS CAMPOS DE SPORTS DE ÑUÑOA

A LAS 3.30 P. M. EL SELECCIONADO DE LA LIGA NACIONAL OBRERA ENFRENTARA AL COLO - COLO F. C.

EL PRELIMINAR ESTARA A CARGO DE LOS CLUBS LOMA BLANCA Y JUAN N. TRIAS

La cancha N.o 1 de los Campos de Sports de Ñuñoa, será el escenario, esta tarde, del partido entre el equipo representativo de la Liga Nacional Obrera y el Colo Colo F. F.

A medida que se acerca la hora en que los equipos se presenten a la arena, va creciendo el entusiasmo que en los respectivos círculos se nota.

Será éste el comienzo de una competencia anual por un trofeo.

El conjunto de la Liga Nacional se presentará esta tarde vistiendo el histórico uniforme con que el equipo chileno hiciera frente al campeón del mundo en el último campeonato que se efectuó en Uruguay, uniforme éste que por primera vez se usará en el país, y con el cual inició sus actividades oficiales internacionales el cuadro representativo de la Federación de Fotball de Chile que anda en jira por el Norte.

Entre los jugadores que componen el cuadro de la Liga se hallan algunos que son una verdadera esperanza para el football chileno, Pedrero, el capitán del cuadro, será sometido a una dura prueba. Es un elemento joven y que en el puesto que desempeña responde bien. Además se han cambiado las defensas. Los jugadores Yáñez y Torres, tendrán oportunidad de demostrar esta tarde sus progresos. En cuanto a la línea delantera es de suma rapidez; sus aleros conocen a fondo su puesto y el trío central combina con impecable acierto. Creemos que la defensa del Colo Colo ha de pasar por momentos de apremio dado el dominio del trío central que trabaja admirablemente bien.

El Colo Colo está ansioso de encontrarse con un enemigo de mayor resistencia que sus contendores, con quienes ha tropezado. El público conoce bien el juego de sus elementos.

Se destaca en la defensa F. Arellano, jugador éste que desempeña el puesto en forma y que combina admirablemente bien con su hermano D. Arellano.

La línea delantera es compuesta por jugadores avezados, destacándose entre ellos D. Arellano, el probable insider izquierdo del cuadro internacional chileno. Este jugador ha sorprendido a nuestros aficionados con su maestría, no teniendo nada que envidiar a los más diestros jugadores del país y aún del Continente; a sus especiales cualidades de jugador une la de la inteligencia. Le secundan en el papel de atacantes: Moreno, Sepúlveda y Contreras.

La característica principal de su juego es la ligereza. Nuestros aficionados presenciarán un encuentro reñido dada la calidad de ambos cuadros y la rapidez de sus líneas.

ARBITRO

Ha sido designado para dirigir esta contienda el competente árbitro internacional, señor Francisco Jiménez.

Al llamado del señor árbitro, los equipos se presentarán así:

COLO-COLO.—

Cataldo
Bascuñán Bascuñán
F. Arellano Cáceres Quiñones
Sepúlveda Contreras D. Arellano
Acuña H. Moreno
O
Castillo Rubio
Ortega Palominos Luque
Acevedo Pedrero (Cap.) Trincado
Torres Yáñez
Abarca

LIGA NACIONAL OBRERA.—

Reservas: Liga Nacional, Gaete, Catalán, Chamorro, Ortíz, Colo-Colo, N. Arroyo, H. Mancilla y R. Arroyo.

PRELIMINAR

El preliminar estará a cargo de los primeros equipos, Juan N. Frías, de la Liga Nacional y Loma Blanca de la Metro. Será éste un encuentro que servirá para dar a conocer los progresos de estos dos clubs que ya tienen una buena hoja deportiva a su haber. Arbitra el preliminar el señor Juan Jiménez, el que empezará a las 2 P. M. en punto.

INVITACIONES

Han sido invitados a presenciar esta partida los más destacados dirigentes deportivos, y el Directorio de la Federación de Football de Chile.

RECEPCION

El Directorio de la Liga Nacional en su última reunión acordó autorizar un gasto a fin de dar una recepción a los jugadores y reservas que componen el cuadro representativo, consistente en una comida que les será ofrecida en los comedores del Centro Gallego, situado en la calle Merced, frente al Teatro Santiago. A dicho acto será invitado el presidente del Colo-Colo algunos dirigentes deportivos y prensa.

COMISIONES

De boletería, señores E. Barraeto, F. Luque y L. Opazo, de atención a los jugadores, señores P. Sult; de recepción, señores Acuña, Luque, Sult y Opazo.

Deberán encontrarse a la 1 P. M., en el Estadio.

ENTRADAS

El precio de éstos ha sido fijada en un peso como entrada general ya sea a tribunas o cancha.

¿Qué fines alcanza la Somatose?

Estimular el apetito y la digestión y vigorizar al organismo, por facilitarle gran cantidad de albúmina.

BAYER

FEDERACION UNIVERSITARIA DE DEPORTES v. UNION DEPORTIVA ESPAÑOLA

EL IMPORTANTE LANCE DE ESTA TARDE EN EL ESTADIO SANTA LAURA

A una contienda altamente interesante dará lugar el encuentro que se jugará esta tarde en el Estadio Santa Laura y que tendrá como contendores al seleccionado de la Federación Universitaria de Deportes y al primer elenco de la Unión Deportiva Española.

Ambos se presentarán a esta brega reforzados con sus mejores elemento, a lo que debemos agregar el excelente estado de entrenamiento en que ellos se encuentran, de lo que han dado muestras palpables en sus últimas presentaciones.

El hecho de que figuren, en el cuadro estudiantil jugadores de la talla de Veloso, Urrutia, Worm, Urzúa, etc., los que deberán hacer frente a otros de reconocidos méritos del cuadro español, tales como Legarreta, Pardo, Sanhueza, Vásquez, etc., ha hecho que esta contienda despierte un inusitado interés entre nuestros aficionados.

Entre nuestros universitarios existe un verdadero entusiasmo por concurrir a este lance a animar al cuadro, que en esta clase de lides los representa. Por su parte la entusiasta Colonia española se dará cita en su espléndido campo de deportes para presenciar este match, que a no dudarlo será el más interesante de los que se verifique en el día de hoy.

LOS CUADROS

A las 3 P. M. y al llamado del árbitro, señor Pedro J Malbrán, los cuadros tomarán la siguiente colocación:

Universitarios:

Urrutia
Veloso, Fuenzalida
Mardones, Worm, Fagnilli
Baeza, Vicuña, Cantin, Urzúa, Galán
O
Figueroa Pardo
Medlavilla, Vengoa, Legarreta
Sanzana, Sanhueza, Vásquez
Vives, Vicuña
Lapiedra

Unión Deportiva Española:

EL PRELIMINAR

Dada la importancia del encuentro de fondo, se ha concertado un preliminar en el que intervendrán excelentes elementos, y que estará a cargo del Seleccionado B. de los universitarios y del equipo I. B. de la Unión Deportiva Española.

En el primero de estos elencos figuran jugadores tales como Didier, Araya, Domke, etc., y del cuadro español debemos mencionar a Ruiz, excelente guardavallas, Caballero, etc.

El cuadro universitario se presentará así:

Didier
Ulloa, Miranda
Araya, Bórquez, Adriazola
Núñez, Domke, Millar
Bascuñán Sánchez

Reservas: Mondaca, E. Salgado, Zahri, Bascuñán, C. Suárez, Tapia, Cooper, Garay, etc.

El preliminar se iniciará a la 1.45 P. M. en punto.

DETALLES GENERALES

La Federación Universitaria de Deportes nos encarga hacer presente a los jugadores titulares y reservas, que será castigado con la suspensión por una partida de la competencia oficial, aquel jugador que no se presente a jugar sin motivo justificado.

Los jugadores del segundo cuadro deberán llevar pantalones, medias y zapatos de foot-ball y los del primero, zapatos y medias.

Liga de Football de Santiago

En la cancha del Germinar y oficial de la Liga practicarán hoy, a las 3 P. M., los jugadores seleccionados a fin de designar en definitiva el cuadro que defenderá los colores de la Liga Santiago ante la Liga Valparaíso, en competencia por la Copa Alvarez Condarco, que anualmente se disputa.

Como preliminar jugarán los equipos del Golden Star I v. Universal I, bajo las órdenes del señor Ramón Medina.

Los cuadros son los siguientes:

Team A: Bascur, Martínez, Hoffman, Villalón, Figueroa, A. Silva, Ramírez, Araya Olguín Romero y Navarrete.

Team B: López, Alegría, Pavez, medio tiempo cada uno; Sañas, Tejo, Saavedra Zúñiga, Pérez medio tiempo cada uno; Saavedra, Medina, medio tiempo cada uno; Vicencio, Vargas, Lizana, medio tiempo cada uno; Apiolaza, Acosta; medio tiempo cada uno.

Todos estos jugadores deben llevar zapatos, medias y pantalones de football.

El jugador que sin motivo justificado falte, será suspendido por tres partidos oficiales.

Directores de turno: estará todo el directorio; se recomienda la asistencia.

—El directorio se reunirá hoy, en Santa Rosa N.o 254, a las 6 P. M.

Liga Nacional Obrera de Football

PARTIDAS OFICIALES PARA EL PROXIMO DOMINGO

7.a División

Salto 3.o c. Vista Hermosa 3.o; Cancha Indep. Hora: 9.30. Arbitro, señor P. López. Director, señor Araya.

Conchalí 3.o c. Frías 3.o Cancha, Indep. Hora, 10.30. Arbitro, señor O. García. Director, señor Araya.

Camilo Henríquez 3.o c. Simpson 3.o. Cancha, Indep. Hora, 2.15 P. M. Arbitro, señor de Sertucha. Director, Barrueto.

Yungay 3.o c. Carlos Sánchez. Cancha, Yungay. Hora, 10.30. Arbitro, señor L. Benoni. Director, señor Morris.

ASOCIACION DE FOOTBALL DE SANTIAGO.—El Consejo de esta colectividad se reunirá extraordinariamente mañana Viernes 12, y el Sábado 13, en el local de su secretaría, Huérfanos 1258, a fin de darle término a la discusión del proyecto de los nuevos reglamentos. Esta citación es a las 8.45 P. M. en primera citación, y a las 9.15 P. M. en segunda.

Liga Infantil de Football

PARTIDAS QUE SE JUGARAN HOY

I Serie A.

Santiago—Germinar. Cancha, Santiago. Hora: 11 A. M. Arbitro, señor Vargas.

1.o de Mayo—Germinar. Cancha, Barcelona. Hora, 11 A. M. Arbitro, señor Valenzuela.

1.a Serie B.

G. Guzmán-Chilenito; cancha Magallanes; hora, 11 A. M.; árbitro, señor Bahamonde.

Santiago-Ciclón; cancha, Santiago; hora, 10 A. M.; árbitro, señor Vargas.

B. Junior-C. Sánchez F.; cancha, Esc. de Medicina; hora, 11 A. M.; árbitro señor de la Cruz.

2.a Serie B.

U. Deportiva Española - Artesanos La Unión; cancha, Santa Laura; hora, 10 A. M.; árbitro, señor Arenas.

5 de Abril - Ricardo Lyon; cancha, Magallanes; hora, 4 P. M.; árbitro, señor Serey.

2.a Serie A.

Magallanes - Audax Italiano; cancha, Magallanes; hora, 3 P. M.; árbitro, señor Serey.

Morning Star - Ferroviario; cancha, Barcelona; hora, 9 A. M.; árbitro, señor Barrera.

Peñarol - J. N. Frías; cancha, Magallanes; hora, 2 P. M.; árbitro, señor de la Cruz.

3.a Serie

Maestranza con Santos Dumont; cancha Magallanes; hora, 10 A. M.; árbitro, señor Bahamonde.

La Cruz con Guillermo Guzmán; cancha, Magallanes; hora, 9 A. M.; árbitro, señor Barros.

Directores de cancha: Santiago, señor Vargas; Magallanes, mañana, señor Marín; tarde, señor Herrera; Santa Laura, señor González; Barcelona, señor Díaz.

Waldo Sanhueza

Este conocido jugador sureño que ha tenido una lucida actuación en las canchas penquistas y que en varias oportunidades ha defendido en esta capital los colores de la Zona, llegó ayer a Santiago para radicarse definitivamente.

El señor Sanhueza ha tenido la gentileza de venirnos ha visitar y a comunicarnos que ha resuelto ingresar al Unión Deportiva Española, por ser el club que le ofrece mayores simpatías.

Santiago contará, pues, con un elemento de mérito, disciplinado y entusiasta.

DANDERINA
No hay nada igual para la caspa

Liga Metropolitana de Deportes

CALENDARIO DE PARTIDAS PARA EL 21 DE JUNIO

División intermedia, serie A.

Escuela Normal v. Pirque, Capitán Prat v. Miraflores.

División intermedia, serie B.

1.o de Mayo v. Unión Chilena. Audax Italiano v. Unión, Tocornal v. Victoria de Chile.

Segunda División, serie A.

Barcelona v. Nacional. Gold Cross v. Estrella Marina, Santiago Rangers v. Capitán Prat.

Segunda División, serie B.

Magallanes v. Remington Miraflores v. Huracán. Britania v. Zenteno.

Tercera División, serie A.

Gold Cross v. Audacia. Magallanes v. Nacional.

Tercera División, serie B.

Unión Cordillera v. Unión, Small Star v. Britania.

Tercera División, serie C.

Mc Kay v. Arrieta Cañas. Unión Santa Elvira v. Estrella Marina.

Cuarta División, serie A.

Audax Italiano v. Santiago National. Gold Cross v. Lautaro Atlético. Barcelona v. Morning Star.

Cuarta División, serie B.

Ricardo Cumming v. Río Janeiro. 1.o de Mayo Juvenil v. Arturo Cousiño.

Primera División

Audax Italiano v. Santiago National. Magallanes v. Gold Cross. English v. Loma Blanca. Colo Colo v. Unión Chilena y Barcelona v. Nacional.

ATLETISMO

Centro Deportivo Flamengo

Hoy se llevará a efecto en Salas 208, a las 10 de la mañana, una junta general para tratar sobre la marcha interna del club

Se encarece la asistencia a todos los socios del centro y en especial a los que se encuentran un poco alejados de sus filas.

Los siguientes atletas representarán al centro en el campeonato del próximo Domingo:

800 metros planos: E. Santander, L. Lastra.

Ascensión al San Cristóbal: Oscar Baeza, Eugenio Campos, Guillermo Núñez, Carlos Romero, Antonio Salfate, Ernesto Estay, Luis Muñoz.

CIRCULO ATLETICO ROYAL. — Esta colectividad cita para hoy a las 2 P. M. a un entrenamiento general a todos sus atletas que participarán en la travesía de Santiago.

Este entrenamiento se efectuará en el Parque Cousiño. La comisión que tiene la organización de la travesía de Santiago se reunirá a las 4 P. M. de hoy en Avenida Matta 1377 para arreglar el handicap, nombrar el jurado y distribuir los premios.

CLUB PEDESTRE PIETRO DORANDO.—Para hoy a las 9 A. M. están citados a entrenamiento todos los socios de este club que intervendrán en la travesía de Santiago y torneo del 21 del presente.

El equipo para la posta de 4x100 estará formado por los señores Luis Tuggene, Orlando Moreno, Pedro Plaza y Ramón Lecaros, a quienes se encarece la asistencia al entrenamiento.

Se incorporó a este club el señor Silvestre Fuentes.

CENTRO DEPORTIVO RAFAEL DEL CANTO. — Cita al directorio para hoy a las 10 A. M. en el local de costumbre.

CONFEDERACION DEPORTIVA DE CHILE

ACUERDOS:

1.o Por indicación del delegado del Aero Club de Chile, se aprobó por unanimidad el siguiente voto:

" Considerando que la afiliación internacional, es el principio sostenido para incorporar a las dirigentes chilenas a la Confederación Deportiva de Chile, esta institución declara que, respetará las afiliaciones y las desafiliaciones de las respectivas dirigentes internacionales, en caso de producirse un cisma en algunas de las ramas deportivas".

2.o Se acordó en sesión de Consejo primero, y después en de Directorio, que los señores Harnecker y Cañas Montalva, enviarán un telegrama a la F. I. F. A., solicitando se les imponga oficialmente de las resoluciones que, en el último Congreso de Praga, se tomaron con respecto al foot-ball chileno. Estos telegramas tienen por objeto proceder a reconocer como dirigente única a aquella institución que, ha sido designada en calidad de tal por la F. I. F. A.

3.o Se acordó enviar una circular a las dirigentes inscritas en la Confederación Deportiva, rogándoles envíen nuevos poderes ante el Consejo.

4.o Se acordó sesionar el Viernes próximo, a las 6.15, con el objeto de estudiar y presentar un proyecto de Estatutos a la consideración del Consejo de Delegados para el Viernes 19, a las 9.30.

CITACION DE DIRECTORIO

Para el Viernes 12 del presente, a las 6.15 P. M., se cita al Directorio de la Confederación Deportiva de Chile.

tabla.— Proyecto de Estatutos.

CITACION DE CONSEJO

El Consejo de la entidad dirigente, está citado para el Viernes 19 del presente, a las 9.30. Se ruega a los señores delegados, vengan premunidos de sus respectivos poderes.

EXCURSIONISMO

CUERPO DE EXCURSIONISTAS SANTIAGO.—Cita al Directorio para hoy a las 9.30 P. M.

CENTRO DEPORTIVO LOS PIRINEOS.—Cita a junta general para hoy a las 3 P. M. en Santa Rosa 201.

LA CORRERIA DE HOY AL CERRO MANQUEHUE, ORGANIZADA POR EL JORGE MATTE G.—Hoy se efectúa la excursión organizada por esta institución al hermoso cerro Manquehue, que se encuentra hacia el lado de la cordillera y que es tres veces más alto que el San Cristóbal.

Las inscripciones se cerraron anoche con un gran número de adherentes.

CITACIONES

Remington F. C.— Junta general para hoy a las 3 P. M. en Inglaterra N.o 1130.

Sportivo Ecuador F. C. — Junta general para hoy a las 10 A. M. en el local de costumbre.

Chilenito Infantil F. C.— Junta general para hoy a las 8 P. M. en O'Higgins 2051.

Santiago Rangers F. C.— Hoy a las 2.30 P. M. llevará a efecto este club un programa deportivo, consistente en partidas de football y campeonato atlético. Cancha de la Escuela de Caballería.

CICLISMO

CLUB CICLISTA ARCO IRIS

Esta institución en su última junta general, acordó efectuar hoy a las 8 P. M., la comida que se tenía anunciada para mañana en los salones de la Unión Ciclista de Chile, en calle Arturo Prat N.o 310.

El objeto de esta manifestación es despedir de la vida de soltero al entusiasta socio señor Antonio Vega, que contraerá matrimonio el próximo Domingo.

Esta comida será amenizada por una buena orquesta.

Los señores socios que deseen adherirse a esta manifestación pueden presentarse en el local arriba indicado, a las 8 P. M.

El gran salón de recepciones con que cuenta la Unión Ciclista de Chile para estas fiestas, será arreglado en forma conveniente.

BASKET-BALL

ASOCIACION DE BASKET BALL Y VOLLEY BALL DE SANTIAGO.—Las partidas oficiales de hoy y del próximo Domingo.—En la cancha del Club Gath y Chaves se llevará a efecto en la mañana de hoy, las siguientes partidas oficiales:

Cuarta División: a las 9 A. M.: Instituto Inglés III con Gath y Chaves IV; árbitro, señor Aguirre, apuntador, señor Castillo.

Segunda División: a las 10 A. M.: Instituto Inglés II con Unión Deportiva Española II; árbitro, señor Aguirre, apuntador, señor Gajardo.

Primera División: a las 11 A. M.: Instituto Inglés I con Downey I; árbitro, señor Collarte, apuntador, señor Gajardo.

Director de turno, está designado el señor H. Collarte.

Para el próximo Domingo 14, se ha fijado el siguiente calendario, que se desarrollará en la cancha del Estadio Policial:

Cuarta División: a las 9 1|2 A. M.. Federación Universitaria B con Deportivo Brasil; árbitro, señor Ferrando, apuntador, señor Alcaíno.

Tercera División: a las 10 1|2 A. M., Luis Cousiño II con Downey III; árbitro, señor Ferrando, apuntador, señor Alcaíno.

De director de turno, está designado el señor Alcaíno.

LAS CANAS

Ud. DEBE CURARLAS CON ESPECIFICO BENGURIA, MONEDA 875

Hace salir nuevo y abundantes cabellos, detiene la caída en sus primeras aplicaciones, caspas, grasas, aceites y seborreas. Las canas las cura en corto tiempo. No es tintura.

ACUDA A MONEDA 875

AL COMERCIO

Desde el 1.o de Junio, el señor VICENTE ZAPATER ha dejado de ser nuestro empleado.

CIA. COMERCIAL KANDEGAMA LTD.

Hoy se disputara en el Club Hípico el clásico Nicolás Barros Luc

INTERESANTE PROMETE RESULTAR EL ENCUENTRO DE RISA LOCA, CINTA ROJA, HALAGÜEÑA Y MUCHA PENA EN ESTA PRUEBA. — LA PUPILA DEL BURLESCO DEFENDERA NUESTRO PRONOSTICO.

APRECIACIONES Y PRONOSTICOS.—PROBABLES MONTAS Y COMPETIDORES. — ALGUNAS OPINIONES DE LA PRENSA

La continuidad de días de carreras ha restado parte de su interés al programa que se desarrollará esta tarde en nuestro principal hipódromo.

Sin embargo la disputa del clásico Nicolás Barros Luco reservado a yeguas de 3 años y más, con una recompensa de $ 15.000 y sobre una distancia de 2400 metros, suple en gran parte la falta de atractivos de la cartilla hípica, prometiendo la prueba en cuestión constituir uno de los encuentros más atrayentes de la temporada, ya que tras el valioso premio van las más destacadas yeguas de nuestras pistas.

La presencia de Risa Loca, la notable hija de Brasil II, que ha llegado a consagrarse como el mejor animal de los actualmente en training y que viene de triunfar en forma tan concluyente en el clásico Honor, el Domingo último, valoriza la carrera, máxima que va encontrarse en ella con Cinta Roja, que reservada expresamente para hoy, se presentará a la cancha en un inmejorable estado de training. Agreguemos la presentación de Halagüeña, y resulta entonces un terceto formidable que bien se merece.

Es indudable que la opinión unánimemente hubiera designado a Risa Loca como la ganadora obligada, pero su reciente carrera de hace tres días, en que si bien no necesitó emplearse a fondo, fué de todos modos una prueba dura para la pupila de Navarro, no hace tener en la nieta de Pietermaritzburg la misma fe, que hubiera inspirado al no haber desarrollado ese esfuerzo. Y no es la totalidad de las adversarias que lleva las que hacen temer en la derrota de la notable yegua. Estimamos que sobre todas a excepción de Cinta Roja, la ganadora del Premio Honor deberá imponerse. Y decimos a excepción de Cinta Roja, pues aparte de las razones que hemos ya apuntado sobre la posible derrota que pudiera sufrir Risa Loca, hay además algunos factores en su contra y que son tales como los sucesivos recorridos que ha debido hacer del Chile al Club Hípico y vice y versa. Por otra parte la distancia hoy inferior habrá también de influir, y encontrará en Cinta Roja una enemiga preparada excepcionalmente para el tiro y de ya reconocida bondades.

Es así que no habrá que extrañarse que hoy optemos por la pupila del Burlesco que va esta ver a nuestro juicio en condiciones de ventaja sobre Risa Loca que queda señalada para el segundo puesto.

La prueba inicial del programa la constituye el Premio Kalander prueba de remate sobre 1400 metros y que ha quedado a última hora circunscrita a solo tres rivales: Danger, Canción y Doddy.

Después de la desastrosa performance de el Domingo pasado de Danger en el Hipódromo Chile, no figurando en ninguna parte en la prueba ganada por Glaïé, nos parece que no es un delito preferir a Canción sobre él, quedando en consecuencia la pupila del Stud Los Andes señalada para el primer puesto.

La prueba reservada a productos no ganadores, hasta el momento no deja de ofrecer su interés pues en ella participará un numeroso lote, figurando entre los inscritos dos potrancas debutantes de las que se habla mucho: La Mouche y Tangolaya, la primera una hija de Altanero en Black Berry y la segunda de El Tango en Atalaya, propia hermana de Sigma Por otra parte la presencia de Gerolamo y Wu-li-Chang, que han alcanzado ambos segundos lugares detrás de Borelli y Mala Nueva, respectivamente, dan mayores atractivos a la carrera, debiendo contar ambos potrillos con las más altas cotizaciones. Entre los dos, preferimos a Gerolamo, quedando Wu-Li-Chang para el segundo puesto y La Mouche para el placé restante. La sorpresa podría venir de parte de Cocodette o Tangolaya.

La tercera carrera es de análogas condiciones que la anterior y como esta prueba cuenta también con numerosos participantes, figurando sólo un debutante y que es la potranca Pubenza, hija de Pibe y Caridad.

Vinicia, Palestro, Maremoto y Esquilo son los más señalados para obtener su primer triunfo, pues conocen ya algún puesto en el marcador.

Nuestras preferencias están por Vinicia, que al debutar fué tercera detrás de Mala Nueva y Wu-li-Chang. Para escoltarla en el marcador indicamos a Palestro y Maremoto.

Ocupa el cuarto lugar en el programa el premio Kodama, handicap sobre 1.400 metros, en el que si nos ponemos a sacar línea de carrera terminamos con que más del noventa por ciento de los adversarios llevan opción de ganar.

En este disparadero seguiremos normas anteriores, echando a la suerte el pronóstico, habiéndonos resultado Curilafquén, ganador; Yerba Mate y Pitillo, placées.

A continuación del clásico, toca su turno al premio Kerry, handicap sobre 1.300 metros.

Creemos que esta vez ha llegado a Telinga su turno de ganar, pues ha estado actuando con bastante mala suerte, perdiendo carreras en que debía haberse impuesto. Ahora le favorece el handicap y el estado de la pista y si bien es cierto que lleva en Náufrago y Prisca rivales peligrosísimos, no lo es menos que la hija de Turín hoy lleva grandes probabilidades de triunfo. La dejamos pues, señalada para el lugar de preferencia, junto con Náufrago y Prisca, a los que reservamos el segundo y tercer lugar respectivamente.

Pone punto final a la reunión el handicap de fondo sobre 2 mil metros, en el que se han producido numerosos retiros.

Las cartas de más crédito nos parecen, por sus recientes performances, ser Mentirosa, Sin Duda y Boggle.

La defensa de nuestro pronóstico se la vamos a entregar a Mentirosa, que en reuniones pasadas fué tercera de Sin Duda y Bombero. Ahora, favorecida en el peso con respecto a Sin Duda, su más serio enemigo, mos que la pupila del tendrá que imponerse. P Duda y Boggle.

RESUMEN

1.a — Canción, Dang
2.a — Gerolamo, Wu-Li-C Mouche.
3.a—Vinicia, Palestro, M to.
4.a — Curilafquén, Yerb y Pitillo.
5.a — Cinta Roja, Ri ca.
6.a — Telinga, Náufrag ca.
7.a — Mentirosa, Sin Boggle

PRONOSTICOS DE LA PRENSA

Las diversas publicaciones se encuentran en la siguiente situación:

CLUB HIPICO

	G.	P.
1.o La Nación	30	106
2.o Los Tiempos	26	102
3.o Las U. Noticias	25	114
4.o El Diario Ilustrado	25	107
5.o La Patrie	21	102
6.o El Mercurio	19	119
7.o La Huasca	18	112
8.o Zig-Zag	18	96

HIPODROMO CHILE

	G.	P.
1.o La Patrie	18	92
2.o Las Ultimas Noticias	18	89
3.o El Mercurio	17	91
4.o La Nación	15	83
5.o Los Tiempos	15	77
6.o La Huasca	14	78
7.o Zig-Zag	13	80
8.o El Diario Ilustrado	12	86

CLUB HIPICO —:— Jueves 11 de Junio de 1925

PRIMERA CARRERA, A LA 1.30 P. M.— 1,400 metros.— Premio "KALANDOR".— De remate.— Para caballos nal el país, que no hayan ganado carrera de venta o remate, y que se rematen en $ 8,000.— Peso: 58 kilos.— Descargo: d por cada $ 1,000 menos de avalúo.— Inscripción: $ 30.— Premio: $ 3,000 al 1.o. (Jinetes aprendices).

PREPARADOR	DUEÑO	NOMBRE	PESO	EDAD	Sangre	PADRE	MADRE	TRAJE DEL JINETE
I. Rodríguez	I. Espinoza	1 Dánger	58	6	7/8	Hasard	Alada	Verde braz. y gorra lacre
D. Yáñez	Los Andes	2 Canción	56	4	F	El Tango	Copla	Blanca faja, braz. y g. azul
D. Galaz	V. Ugarte M.	3 Moloch	56	5	F	San Marcos	Bengaal	Oro, m. lacre, g. negra
C. Rodríguez S.	Quilota	4 Puente Alto	56	4	F	Olascoaga	Vis a Vis	Blanca palotes lacres
E. Michaels	F. E. Metzner.	5 Parcilillo	54	4	F	Turín	Peccavi	Azulino braz. y gorra blanc
S. Santibáñez	R. Fernández	6 Brocatelle	52	3	F	Calvito	Bravata	Azul mangas y gora rosada
R. Amaro	E. Araya	7 Doddy	52	4	3/4	Medallión	Garancé	Lila, lunares y borla granate

SEGUNDA CARRERA, A LAS 2 P. M.— 1,400 metros.— Premio "KEPTA".— Para caballos de dos años nacidos en que no hayan ganado.— Peso: $ 54 kilos.— Inscripción: $ 40.— Premio: $ 4,000 al 1.o

PREPARADOR	DUEÑO	NOMBRE	PESO	EDAD	Sangre	PADRE	MADRE	TRAJE DEL JINETE
R. Pastene	M. A. Benaven	1 Antu Chen	54	2	F	Alanés	Enchantee	Azul turquesa m. oro g. blanca
C. Lacalle	La Peña	2 Gerolamo	54	2	F	Eclair II	Grivoise	Granate, m. celest. g. ng. bor. oro
R. Bustos	Olvido	3 Olvidado	54	2	F	Burgomaster	Fulana	Frutilla g. morada obscuro
C. Rodríguez.	L. Ossa C.	4 Wu-Li-Chang	54	2	F	Olascoaga	Ladasette	Verde nilo gorra morada
J. J. Munita	I. Baltra	5 Bellísima	52	2	A. A.	Burlesco	Bonitilla	Granate obscuro
E. Molina	El Desvío	6 Cocodette	52	2	F	Saint Mead	Chablis II	Blanca brazaletes turquesas
F. Bernal	J. E. Montt	7 Dieppe	52	2	F	Marte II	María Cristina	V. mus. os., m. rosa sec. g. os. v.
L. Pinochet	Binador	8 La Cloche	52	2	F	Brazil II	Eastham Fern	Terracott, gorra azul
I. Yáñez	I. Yáñez	9 La Mouche	52	2	F	Altanero II	Black Berry	Rosado y celeste listado
E. Fuentes	Ebeache	10 Mi Nena	52	2	F	Alum	Regina II	Verde obscuro alamares y g. ne-
E. Román	Cruz del Sur	11 Monina	52	2	F	Last Reason	La Nonita	Azul y oro viejo en círculos
L. Navarro	Tangolaya	12 Tangolaya	52	2	F	El Tango	Atalaya	Amarilla, m. granate, g. verde

TERCERA CARRERA, A LAS 2.30 P. M.— 1,300 metros.— Premio "KENA".— Para caballos de dos años nacidos en el que no hayan ganado.— Peso: 54 kilos.— Inscripción: $ 40.— Premio: $ 4,000 al 1.o

PREPARADOR	DUEÑO	NOMBRE	PESO	EDAD	Sangre	PADRE	MADRE	TRAJE DEL JINETE
D. Vial	A. Gatica	1 El Diez	54	2	F	Buñuelo	Saint Massie	Blanco brazaletes negros.
Av. Muñoz	H. Johnson	2 Esquilo	54	2	F	El Pícaro	Glycya	Ladrillo gorra negra
J. Cavieres	J. Silva S.	3 Franklin	54	2	F	Buñuelo	Polita	V. esm. m. v. y bl. list. g. v. esm.
F. Peralta	Porvenir	4 Galeno	54	2	7/8	Hasard	Dundrenan	Oro, manga y gorra azulina
P. Polanco	Sangre Azul	5 Jornalero	54	2	F	Fío	Liliana II	Blanca cruzada y gorra lacre
D. Yáñez	Silvarás	6 Maremoto	54	2	F	Myosol	Francesa	Amarilla, brazaletes y gorra lacr.
H. Pérez	T. Hurley	7 Miserere	54	2	F	Last Reason	Teresa	Gris perla m. cereza, g. gris per.
J. Chamorro	J. Chamorro	8 Palestro	54	2	F	Pasteur	Grisette	Roja alamares cue., pu. y g. oro
F. Rojas	Gorila	9 Milonguita	52	2	F	Last Reason	Muscade	Naranja, manga y gorra negra.
D. Galaz	D. Galaz	10 Por Merced	52	2	F	Poseur	Merced	Amarilla, cuello anillos y g. lacre
J. Rodrígues	Ñipaco	11 Pubenza	52	2	F	Pibe	Caridad	Mor. pres. or. m. or. g. mor. b. oro
C. A. Gómez	Quicharco	12 Vigésima II.	52	2	F	Rigo	Descocada	Ver. bl. y n. list. g. negra
J. Celpa	Los Cardos	13 Vinicia	52	2	F	Burgomaster	Bretaña	Celeste gorra negra

CUARTA CARRERA, A LAS 3 P. M.— 1,300 metros.— Premio "KODAMA".— Para ganadores.— Handicap.— Inscrip $ 35.— Premio: $ 3,500.

PREPARADOR	DUEÑO	NOMBRE	PESO	EDAD	Sangre	PADRE	MADRE	TRAJE DEL JINETE
H. Pérez	H. Pérez	1 Lanzafuego	56	3	F	Bishop	Chatterbox	Bl. y gran. list. m. y g. granate
J. Rodríguez	Don Arturo	2 Yerba Mate	54	4	F	Olascoaga	Reina de Eps	Cereza y amarilla en rue. g. cer.
R. Bustos	Olvido	3 Ellita	53	4	F	Last Reason	Coqueta IV	Frutilla gorra morada obscuro.
P. P. Cancino	A. Vásquez	4 Anémona	52	4	F	Sandridge	Philadelphia	Bl. cintura y braz. solferinos
A. Huerta	A. Huerta	5 Grenoble	51	4	F	Comisario II	Lula	Cer. ct. n. m. cr. fa. n. g. cer. b. n
J. B. Ramírez	J. A. Quintero	6 Shackleton	51	5	F	Pirapó	Kaiserin	Frut. m. v. m. an. ros. g. v. m.
M. Ribot	E. Vargas S.	7 Straw	51	3	F	Stolypin	Igea	Negra cruzada braz y g. verde
L. Silva	R. López	8 Castellamare	50	3	F	Burgomaster	Porte Cigarett	Morado tornasol ador. y coc. oro
G. de la Cerda	G. de la Cerda	9 Variable	49	5	1/2	Scarrón	Chilena	Rosa seca, lunares y g. azul.
A. Castro	J. Borda	10 Alesia	49	5	F	Altanero II	Zórika	Nar. y cel. en rued. m. cel. g. nar.
D. Sandoval	V. Maturana	11 Curilafquén	48	3	F	El Tango	Fine Rose	Turquesa, manga y gorra lacre
F. Rojas	P. Marín	12 Pitillo	46	4	3/4	Eclair II	Winnie	Violeta manga y gorra negra
D. 2.o Díaz	Alcázar	13 Alpujarra	45	3	F	Marcosol	Avellana	Acero alamares y gorra lacre
J. Cuevas	A. Fontecilla	14 Payador	45	3	F	Pirapó	Culata	Granate manga colorada g. rosada
A. Rodríguez	Ciro Klein	15 Xaragua	44	5	F	Scorpio	Noguette	Negro y oro por m. m. n. g. am.
W. Fariña	Botafogo	16 Querella	43	3	F	Brazil II	Quenelle	Chocolate, manga y gorra oro v.
P. Polanco	A. Kurte	17 Zapatilla	43	3	F	Brazil II	Black Berry	Amarillo, m. amar. anillos azules
R. A. Ramírez	R. A. Ramírez	18 Fullero	43	3	F	Altanero II	Franqueza	Azul eléctrico, cue. y p. lac. g. n.
J. Cuevas	Siberia	19 La Ratera	40	3	F	Last Reason	Margot	Naranja, mangas verde.

QUINTA CARRERA, A LAS 3.30 P. M.— 2,400 metros.— Premio "NICOLAS BARROS LUCO" (Clásico).— Para ye 3 años y más.— Peso de Reglamento.— Entrada: $ 150.— Premio: $ 15,000 a la 1.a

PREPARADOR	DUEÑO	NOMBRE	PESO	EDAD	Sangre	PADRE	MADRE	TRAJE DEL JINETE
F. Galvan	Limited	1 Bricole	58	4	F	Mustafá	Bravata	Gris perla gorra negra
F. Galvan	Limited	2 Halagüeña	58	4	A. A.	Old Boy	Source d'Amou	Gris perla gorra negra
L. Navarro	Tangolaya	3 Risa Loca	58	5	F	Brazil II	Javo	Amarillo, m. granate, g. verde
A. Rodríguez	Burlesco	4 Cinta Roja	55	3	F	Pipiolo	Adicta	Lacre, alamares y cocarda oro.
J. Chamorro	J. Chamorro	5 Jalea	55	3	F	Burlesco	Delicada	Roja, alam. cu., p. y gorra oro
J. Celpa	Los Cardos	6 Mucha Pena	55	3	F	Pibe	Chicana	Celeste gorra negra.

SEXTA CARRERA, A LAS 4 P. M.— 1,300 metros.— Premio "KIRRY".— Para ganadores.— Handicap.— Inscripción: $ Premio: $ 3,500 al 1.o

PREPARADOR	DUEÑO	NOMBRE	PESO	EDAD	Sangre	PADRE	MADRE	TRAJE DEL JINETE
H. Pérez	Popeta	1 Minué	60	3	F	Altanero II	Menina	Morada manga y gorra blanca
E. Emeres	C. Olivares	2 Náufrago	55	4	F	Crescendo	Regencia	Colorada obscura gorra gris
D. Sandoval	G. Campo	3 Bilanz	54	6	F	Filipo	Villa María	Blanca faja lacre m. bl. g. lacre
O. Fuenzalida	U. Verdugo	4 Predilecta	54	6	15/16	Meltonian	Valdramina	Verde estrella y gorra rosada
I. Espinoza	I. Espinoza	5 Danger	53	6	7/8	Hasard	Alada	Verde brazaletes y g. lacre
I. Yáñez	Agua Verde	6 Telinga	52	6	F	Turín	Peccavi	V. nilo m. bl. y v. listado g bl.
F. Peralta	F. Peralta	7 Samuelito	51	4	F	Alanés	Brújula	Rosada c., pu. y g. verde
E. Rodríguez	A. León A.	8 Gentilhomme	50	5	F	Mustafá	Catamarca	Solf. huin. c., bo., pu. y g negra
P. Polanco	E. Anguita	9 Kodak	50	4	F	El Tango	Kettleness	Azul marino m. y g. solferino
H. Michaels	Kangaroo	10 Prisca	49	5	F	Pirapó	Shylas	Rosada braz. y gorra blanca
D. Galaz	V. Ugarte M.	11 Ku-Ku	48	4	F	Turín	Miss Lady	Oro, mangas lacres gorra negra
C. Cornejo	A. Vargas	12 Korea	46	3	F	Turín	Gettleness	Azul obscuro, costuras y g oro.
A. Castro	J. Borda	13 Lea	46	5	F	Celso	Represalia	Naran. y cel. en r. m. cel. g. nar.
J. Celpa	Los Cardos	14 Alnero	42	3	F	Altanero II	Vain	Celeste gorra negra
G. de la Cerda	G. de la Cerda	15 Facuo	42	4	3/4	Faneo	Cuyaita	Rosa seca, lunares y gorra azul
J. Cárdenas	R. Cárdenas	16 Juerga	40	5	F	Last Reason	Best Girl	Rosada, m. y g. blanca
G. Rojas	Esfuerzo	17 Lírica	40	4	F	Matador	Leonora	Colorada, cue., pu. y gorra azul

SETIMA CARRERA, A LAS 4.30 P. M.— 2,000 metros.— Premio "KISSING CUP".— Para ganadores de más de $ Handicap.— Inscripción: $ 45.— Premio: $ 4,500 al 1.o

PREPARADOR	DUEÑO	NOMBRE	PESO	EDAD	Sangre	PADRE	MADRE	TRAJE DEL JINETE
F. Galván	Limited	1 Mentirosa II	58	4	F	Baratiere	Memoire	Gris perla gorra negra
R. Díaz	E. Bouquet	2 Guau	55	4	F	Olascoaga	Austria	Bl. y azul en rue. g. colorada
J. Cavieras	J. Silva S.	3 Joy Bird	53	4	F	Brazil II	Blue Bird	V. esm. m. v. y bl. list. g. v. esm.
Art. Muñoz	A. Sotomayor	4 Sigma	53	4	F	El Tango	Atalaya	Caqui alam bomga. y g. azul
F. Peralta	Sin Duda	5 Sin Duda	52	5	F	Mustafá	La Pola	Morada obscura braz. y g. azul
G. Figueroa	Argentino	6 Malesherbes	50	4	F	Mustafá	Little Sheeny	Azul, m. gran. braz azul, g azul
L. A. Benítez	Lampa	7 Picazón	49	3	F	Orwin	Kepta	Guinda seca.
P. Polanco	Arauco	8 Boggle	50	5	7/8	Hasard	Dundrennan	Negra, manga azulino gorra ne.
E. Michaels	Dos de Octubre	9 Iradier	46	4	F	Marcosol	Avellana	Blanca braz. y g. celeste.
I. Yáñez	Ossyris	10 Bandazo	44	3	F	Tullibardine	Bombé Glacé	Solferino gorra oro
F. Guzmán	Las Zorras	11 Jaramago	44	6	F	Ben	Mellin	Colorado
D. Sandoval	D. Urrutia	12 Percala	43	4	F	Pirapó	Shylass	Azul y bl. listada gorra lacre
A. Luna	C. Muñoz	13 Panfarrona	42	5	F	Comisario II	Lavabo	Bl. m. coloradas g. neg. b. oro
C. A. Gómez	Quicharco	14 Leoncito	42	3	F	Last Reason	Best Girl	V. bl. y neg. list. g. negra
E. Polanco	E. Polanco	15 Mequetrefe	40	4	F	Altanero	Casquivana	Solferino.

NOTA. — Están incluídos los recargos a los ganadores del Domingo 6 del presente

PRONOSTICOS DE ALGUNOS DIARIOS Y REVISTAS PARA LA REUNION DE LA TARDE DE HOY EN EL CLUB HIPICO

DIARIOS y REVISTAS	1.a Carrera	2. Carrera	3.a Carrera	4.a Carrera	5.a Carrera	6.a Carrera	7a Ca
LA NACION	Canción Danger	Gerolamo Wu-Li-Chang La Mouche	Vinicia Palestro Maremoto	Curilafquen Yerba-Mate Pitillo	Cinta Roja Risa Loca	Telinga Náufrago Prisca	Mentirosa I Sin Duda Boggle
LOS TIEMPOS	Canción Danger	Gerolamo Wu-Li-Chang Cocodette	Vinicia Palestro Miserere	Curilafquen Pitillo Yerba-Mate	Risa Loca Cinta Roja	Telinga Prisca Náufrago	Mentirosa I Sin Duda Boggle
LA HUASCA	Canción Danger	Wu-Li-Chang Gerolamo Tangolaya	Palestro Miserere Vinicia	Lanzafuego Curilafquen Querella	Risa Loca Cinta Roja	Telinga Náufrago Prisca	Mentirosa I Sin Duda Bandazo

ACEITE ESTRELLA
PURO DE OLIVA
DELPINO y URZUA
IMPORTADORES

BUFALO
ACEITES Y GRASAS LUBRICANTES
Mantenemos constantemente en existencia, para los siguientes usos:
Automóviles, Camiones, Tractores, Tranvías Eléctricos, Ferrocarriles, Maquinaria Marítima, Agrícola, de Maestranza, para Aserraderos, Barracas, Fábricas de Cemento, Frigoríficos, Fábricas de Tejidos, Minas, Salitreras, etc., y en general para toda Casa Central de Fuerza
ESPECIALIDADES PARA MOTORES DE EXPLOSION
CASTROL
ACEITES FINOS PARA AUTOMOVILES
OFRECEN
WILLIAMSON & Co.

"Rojo Serrallo"
Da color muy tierno y natural al cutis, recobrando la frescura de los quince años.
PRECIO: $ 3.—
SANTO DOMINGO 1280
CASA PARTICULAR
Consultas gratuitas de señora muy entendida en belleza del cutis. Espinillas, rojeces, excemas, puntos negros, paños y otros desperfectos que afean el rostro. Precios módicos por tratamientos.

HIPOTECAS
Dinero listo para colocar en primera y segunda partidas, de $ 18,000, $ 40,000, $ 50,000 y $ 100,000.
HUERFANOS 1153
JOSE LUIS SILVA

Grabe en su mente este nombre
Casa Edison

NAPHTO CARBOL
El mejor desinfectante
SAN ANTONIO 457

MUEBLES
DE COMEDOR, DORMITORIO ESCRITORIO
A precios sumamente bajos, con grandes facilidades en el pago, vende:
LA SAN ANTONIO
MONEDA 952
FRENTE CASA MUZARD

SAN MANUEL Y SAN ANTONIO
Acuérdese Ud. de felicitar a sus amigos y no olvide que el Restaurant La Ba tiene los regalos más apreciados por las familias.
Con una simple llamada por teléfono o una visita a la surtida tienda de este taurant lo tiene Ud. resuelto todo.
Si desea invitar a almorzar o comer a sus amistades, hágase reservar su mesa anticipación en sus regios comedores.
Restaurant La Bahia de Tort Hnos.
MONJITAS 834-846. — TELEFONO 1883

CONTRA LA GRIPPE, influenza, restrios, dolores reumáticos y nerviosos

USE USTED

Togal

TOGAL FABRIK
M. SCHMIDT & Co.
MUNICH - ALEMANIA

SE VENDE EN TODAS
LAS BUENAS
FARMACIAS DE CHILE

NUESTRO INSUPERABLE ESPECIFICO, RECOMENDADO POR LOS MAS EMINENTES MEDICOS DEL MUNDO

LAS CARRERAS MATINALES DE HOY EN EL HIPODROMO CHILE

Con un programa interesante, que consta de siete pruebas se efectuará la reunión de la mañana de hoy en el Hipódromo Chile. Como es natural, siempre que hay reuniones extraordinarias en la semana, éstas pierden parte de su interés por los retiros y así parece que va a suceder hoy, pues hasta el momento sabemos del forfait de 12 animales.

—La prueba inaugural es sobre 900 metros y el lote es de una ordinariez bastante grande.

Nuestras preferencias están por Eclicse que va en su tiro y que ha obtenido buenas figuraciones. Los puestos del placé se los asignamos a Colorado Maduro y Yacaré, que corrieron muy bien el Domingo.

—De muy difícil pronóstico es la 2.a carrera, premio Yola sobre 800 metros, en que no correrán Pinturera, Lon y Ravachol.

Parlachinita que va con un lote al que ha batido anteriormente nos parece la carta más digna de recomendación y para escortarla señalaremos a Dado y Latria.

—Cobra 1,500 metros y con un premio de $ 2,500 al vencedor, es la 3.a carrera, en que nos correrán Peloponeso y Keysol y probablemente Cartilla, que tiene un compromiso muy favorable el Domingo en el Club Hípico, mejor remunerada.

Bellorita, que ha estado corriendo bien, pero con mala suerte tiene aquí una ocasión para lograr una victoria. Es nuestra favorita junto con Señora y Anfora.

—Muy bonita carrera es la 4.a, sobre una distancia de 900 metros que ha reunido un lote de destacados flyers. Se nos informa que Glacé no correrá.

Pimpolla llegó 4.a hace 15 días habiendo sido estrellada, Pitao ganó en esa ocasión estrechamente a Fácuo, Blandina perdió con Glacé en la misma meta el Domingo pasado y por fin Castellana, Alderney y Corita van handicapeados en condiciones muy favorables.

Nosotros vamos a encomendar la defensa de nuestro pronóstico a Pimpolla, que ahora será conducida por Villanueva y el placé se lo asignamos a Blandina.

—Una verdadera lotería es la 5.a carrera sobre 1,500 metros en que de los 13 inscritos sólo no correrá, según nuestras informaciones, Anémona.

La elección es cuestión de suerte, y no hacemos mayores comentarios para decir que nuestros favoritos son Indino, One Step y Ritintín en el orden indicado.

—El 6.o lugar en el programa lo ocupa el premio Yalú sobre 900 metros.

En vista de la forma holgadísima en que triunfó y del buen tiempo que marcó nos gusta nuevamente Kamarad para el primer puesto, ya que ha demostrado haber vuelto por sus fueros. Hay que recordar que el año pasado tuvo una brillante campaña actuando en la primera serie.

Sus más serios rivales los vemos en Sovietista y Peña Blanca a los que recomendamos para los puestos de placé.

—Como prueba de clausura se correrá el premio York, handicap sobre una distancia de 1,500 metros.

Por la forma facilísima en que triunfó el Domingo Fullero, nos parece que va a repetir ya que la mayor distancia no debe serle inconveniente.

Tarnopol, Monday y Obsequio nos gustan en ese orden para los lugares siguientes de la tabla.

RESUMEN

1.a Carrera. — Eclicse, Colorado Maduro y Yacaré.
2.a Carrera. — Parlachinita, Dado y Latria.
3.a Carrera. — Bellorita, Señora y Anfora.
4.a Carrera. — Pimpolla y Blandina.
5.a Carrera. — Indino, One Step y Rintintín.
6.a Carrera. — Kamarad, Sovietista y Peña Blanca.
7.a Carrera. — Fullero, Tarnopol y Monday.

$1.60 cajetilla
HABANOS EXTRAFINOS
CIGARRILLOS
CABAÑAS

Programa completo para las carreras del próximo Domingo en ambos hipódromos

CLUB HIPICO

PRIMERA CARRERA, A LA 1 1|2 P. M.

Premio LABRIEGO. — 1,300 metros — Para caballos que habiendo llegado placé en el Club Hípico, desde el 5 de Abril de 1925, no hayan ganado. — Peso: 58 kilos. — Descargo de 5 kilos a los perdedores. — Inscripción: $ 35. — Premio: 3,500 pesos al 1.o

Danger	58	Pistacho	58
Jaguar	58	Sigma	58
Lanzafuego	58	Canción	56

SEGUNDA CARRERA

Premio LOVELACE. — 2,000 metros. — Para caballos de 3 años ganadores. — Handicap. — Inscripción $ 40. — Premio: $ 4,000 al 1.o

Galloway	60	Almoneda	44
Indian Boy	54	Dominó	42
Jalea	52	Calderón	41
Lancetazo	49	La Décima	40

TERCERA CARRERA

Premio LORENA. — 1,400 metros —Para 3 y 4 años que no hayan ganado más de una carrera. — Peso: 58 kilos. — Descargo, de 10 kilos a los perdedores. — Inscripción: 35 pesos. — Premio:: $ 3,500 al 1.o pesos al 1.o

Cathedrale	59	Artobero	48
Modorra	59	Ravachol	48
Castellamare	56	Anfora	46
M. Vescera	56	Brocatelle	46
Tacabaya	56	Cartilla	46
Zona Seca	56	Locuela	46
Inés Berutti	49	Marga Marga	46
Allomby	48		

CUARTA CARRERA

Premio COMPARACION. — (Clásico).—1,100 metros. — Para 2 años y más nacidos en el país.—Peso de reglamento.—Inscripción: $ 50.—Ratificación: $ 50 el Lunes antes de la carrera.—Premio: $ 10,000 al 1.o

Ardelión	61	Buen Día	50
Capitolio	59	Jubol	50
Minué	59	Larousse	50
Korea	57	Dulce	48
La Novena	57	Mezquita	48

QUINTA CARRERA

Premio LADY LOVE.—1,400 metros. — Para caballos de 2 años que no hayan ganado. — Peso: 54 kilos —Inscripción: $ 40. — Premio: 4,00 pesos al 1.o

Amargo	56	Gitanilla II	54
Descartado	56	La Mascotita	54
Sin Sabor	56	Manchego	54
H. Bell	56	Nitchevo	54
Brandenburg	54	Signorino	54

SEXTA CARRERA

Premio LAST REASON. — 2,200 metros. — Para caballos que hayan ganado más de $ 10,000.—Handicap. —Inscripción: $ 45.—Premio: 4,500 al 1.o

Sin Duda	58	Royal Fox	50
Altachín	52	Gareta	49
Irlandés	51	Leoncito	47
Fanfarrona	50	P. Alto	43

SETIMA CARRERA

Premio LONCOMILLA.—1,500 metros. — Para caballos de 4 años y más que no hayan ganado más de 30,000 pesos.—Handicap.—Inscripción 35 pesos. — Premio.—Premio: 3,500 pesos al 1.o

Macaulay	62	Eudón	43
Penthatlon	53	Lírica	42
Iradier	47	Tartana	42
Kayukeo	46	Jaguar	40
Canción	45		

HIPODROMO CHILE

PRIMERA CARRERA

Premio XANTIPO.— 1.400 metros

Anfora	55	Aquelarre	49
Keysol	54	Indalicio	49
Locuela	54	Sticky	48
Avaro	53	Idria	42
Kerry	51	Presidencia	41
Pif	51	Cabro	40
Ravachol	51	Kosmos	40

SEGUNDA CARRERA

Premio XIRGU.— 1.200 metros.

Carbonero	58	La Ratera	49
Fiolidina	57	Madamo	49
Abrantes	56	Saddie	48
Zinfandel	54	Brasilera	47
Col. Maduro	52	Safira	47
Florito	52	Silver Mine	46
Tritón	50	Farrista	44
Morgiana	50	E. del Card.	45
Antilla	49		

TERCERA CARRERA

Premio XENOFONTES.—1.200 m

Náufrago	63	Lírica	51
Ku-Kú	59	Pitao	47
Cáucaso	55	Fácuo	45
G. Prim	54	Castellana	44
Glacé	53	Anémona	42
Blandina	52		

CUARTA CARRERA

Premio XENIUS.— 1.900 metros.

Adriático	58	Mequetrefe	42
Lacierva	57	Juglar	41
Redondilla	54	Knave	40
Gorgorito	53	Maravedí	40
Rintintín	47		

QUINTA CARRERA

Premio XAVIER.—1,200 metros.

Palisandra	58	Peloponeso	52
Pinturera	55	Intuición	51
Jarana	54	Castellano	51
Fan-Fán	53	Elkington	51
Márida	53	Cipango	50
Shoking	52	Catacumba	50
Zain	52	Buena Seña	48
Dado	52	Yacaré	47

SEXTA CARRERA

Premio XILENE.— 1.200 metros.

Indino	58	Latoso	52
Pelendón	56	Campanita	52
Grenoble	56	Jacobino	52
Tarnopol	56	Job	50
Monday	55	Eliane	50
Valven	55	Dax	51
Payador	54	Edith	49
Pichardín	53	Lantenac	48

SETIMA CARRERA

Premio XANTEMA.—1,200 metros.

Jilguero	58	Peña Blanca	47
Lanzafuego	54	Querella	46
Insecto	52	Fatalist	46
Joselito	50	Coquetón	46
Güira	50	Farrutín	45
Iverdún	49	Fullero	43
Alazán	48		

HIPODROMO CHILE —:— Jueves 11 de Junio de 1925

PRIMERA CARRERA, A LAS 8.45.— Premio YUNQUEE.— Handicap.— Para ganadores.— Inscripción: $ 15.— Premio: $ 1,500 al 1.o— Distancia: 900 metros.

PREPARADOR	DUEÑO	NOMBRE	PESO	EDAD	SANGRE	PADRE	MADRE	TRAJE DEL JINETE	JINETE PROBABLE
E. Emeres	Los Andes	1 Scut.	58	3	7|8	Alanés	Sfax	Bl. f. y g. ar.	J. Vergara
A. Contreras	E. Valdés	2 Ilusa.	55	3	1|8	Hassard	Alada	Az. m. az. au. bl. g. neg.	A. Garay
P. Rojas	J. Rivas	3 Carbonero.	54	6	1|2	Ogro	Chilena	Amar. lun. neg. g. neg.	M. J. Silva
F. Martín	L. A. Castro	4 Fiolidina	53	4	3|4	Londres	Fiolance	Negra, celeste, col.	No corre
C. Acosta	Royal Fox	5 Yum Yum	52	4	F	Olascoaga	F. d'amour	Az. y oro p. m. g. az.	No corre
A. Gutienne	J. D. Silva	6 Taglioni.	52	6	F	Turín	Pimieta	Lac. f. y g. mor.	A. Sánchez
J. López	Condal	7 Alessandrina	51	4	A.A.	S. Blaza	Ain ZaZra	Lac. y oro lis. m. lac. br. oro	No corre
M. Maldonado	S. Luisa	8 Eclicse.	50	4	F	B. Boy	Bengala	Lac. m. lac. y oro list. g. lac.	C. Santander
C. Morris	Albión	9 Col. Maduro	49	4	1|2	Siberién	Chilena	Az. f. nar. m. az. f. nar.	R. Olave
A. Allén	Condal	10 Madamo.	43	6	A.A	S. Blaze	Ain Zara	Oro y lac. list. m. lac. br. oro	R. Allen
P. Marchesini	Alexmalva	11 Papirusa.	51	3	F	Sumbar	Souci	Lila y neg. list.	G. Martínez
A. Rodríguez	Trianón	12 Yacaré.	50	4	F	Olascoaga	Donna	Viol. y gris p. list. g. neg.	J. Gajardo
A. Aguilera	A. Huidobro	13 Morgiana.	46	4	F	Eclair	Azotea	Naranja y verd. en r.	L. A. Morgado
J. Rojas	Esfuerzo	14 Safira.	41	4	F	Matador	Quebrada	Lac. c. az. m. lac. p. y g. az.	L. Muñoz

SEGUNDA CARRERA, A LAS 9.15 A. M.— Premio YOLA.— Handicap.— Para ganadores.— Inscripción: $ 15.— Premio $ 1,500 al 1.o— Distancia: 900 metros.

R. Bustos	Pelendón	1 Pelendón.	58	5	F	Burlesco	Only	Amar. m. am. y col. list.	C. Santander
J. Vigouroux	B. Martínez	2 Campanita.	55	4	F	Rozno	Cuncuna	Rosa sec. an. guinda.	L. Guzmán
E. Muñoz	M. Clérigo	2 César Borgia	53	4	F	B. Boy	Merced	Verde esc. br. y g. nar.	C. Pombet
E. Fuentes	F. Neff	4 Estatira.	52	3	F	St. Andrew	Eclatante	Neg. bl. y lac. list.	M. Zúñiga
A. Luna	Potosí	5 Pinturera.	50	4	F	Pibe	Dogaresse	Esmeral. g. neg.	No corre
A. Huerta	Raer	6 Latria.	50	3	F	L. Reason	La Nonita	Granate, g. bl.	M. Aranda
L. Pinochet	A. del Pedregal	7 Habilosa.	49	4	F	Hors Pair	Pompadour	Blca, y guinda p. m.	P. Olguín
S. Rojas	F. Marín	8 Parlachinita	43	4	3|4	Londres	Parlachina	Grosella, estr. crema	J. Guajardo
J. Cárdenas	R. Harris	9 Lantenac.	43	3	F	Lovelace	La Trapera	Blco. cruz cer. g. bl.	P. Silva
L. A. Ramírez	Amsterdam	10 Lon.	47	4	63|64	Longchamps	Arenilla	Naranj lun. y g. neg.	No corre
C. Pérez	Popeta	11 Dado	47	3	F	Ben	Dalmata	Morado, m. y g. bl.	G. Valencia
A. Muñoz	L. A. González	12 Elkington.	45	4	F	Baratiere	W. Gipsy	Oro y neg. et r. g. neg.	C. Santelices
A. Allén	Condal	13 Buena Seña.	42	4	F	H Lad	Buttecrag	Oro y lac. l.st. m. lac. br. oro	R. Allen
J. Rojas	Esfuerzo	14 Ravachol.	41	3			Amica	Lac. c. az. m. lac. p. y g. az.	No corre

TERCERA CARRERA, A LAS 9.45 A. M.— Premio YESCA.— Homnium Handicap.— Inscripción: $ 25.— Premio: $ 2,500 al 1.o— Distancia: 1,500 metros.

J. Madrid	La Loma	1 Velada.	60	7	F	Olascoaga	Gonina	Color. f. bl. g. az.	O. Contreras
C. A. Gómez	R. Santelices	2 Eliane.	57	3	15|16	El Tango	Cirenaica	Gris perl. m. y g. oro	N. N.
O. Escalante	Las Rosas	3 Anfora.	55	3	F	Lechuguino	Alice	Rosad. br. verd.	L. A. Zamora
A. Muñoz	Ecuador	4 Bellorita.	54	5	1|2	Sándalo	Chilena	Blco. y neg. list. g. bl.	C. Pombet
M. M. Reyes	E. Suárez	5 Señora.	53	3	F	Estribor	Sixcrown	Caqui, g. neg.	P. Rebolledo
L. Aravena	O. Tagle	6 Peloponeso.	52	4	F	Pibe	Chilena	Negra, ele. lac.	No corre
P. Polanco	P. Polanco	7 Libinock.	50	3	F	Posseur	Merced	Azul, col. bl.	L. A. Morgado
G. de la Cerda	L. Olivares	8 Danaide.	49	5	F	S. Andrew	R. Light	Oro, az. y lac. en circ.	C. Santelices
J. Espinoza	I. Espinoza	9 Keisol.	47	3	F	Orwin	Menta	Verd. br. y g. lac.	No corre
E. Polanco	E. Polanco	10 Cartilla	46	3	F	Altanero	Casquivana	Solferino	P. Silva
A. Guitienne	E. Fleureau	11 Saddie.	45	6	F	Barsac	T Ball	Lac. y oro en r. g. oro	P. Olguín
A. Luna	J. Fernández	12 Xois.	45	5	F	Olascoaga	Anonyma	Az. m. ac. g. bl.	R. Olave
E. Hernández	L. Melo	13 Cabro.	44	4	11|16	Lumaco	Quintina	Verd. list. neg.	C. Guerra
F. Bernal	M. R. Troncoso	14 Glenley.	43	5	F	H. Lad	L. Sheeny	Az. eléctr. al. oro, m. lac. g. o.	J. Guajardo
C. Ruz	C. Ruz	15 Brasilera.	43	5	7|8	Hassard	Sfax	Rosad. amar. neg.	J. Pinto
J. Garay	E. Cristi	16 Aquelarre.	42	3	F	Lechuguino	Bruges	Oro br. verd. g. verd.	L. Muñoz
A. Guitienne	J. D. Silva	17 Pasajero.	40	6	1|2	Meltonián	Chilena	Lac. m. lac. y mor. g. mor.	J. Osorio

CUARTA CARRERA, A LAS 10.15 A. M.— Premio YESO.— Handicap.— Para ganadores.— Inscripción: $ 15.— Premio: $ 1,500 al 1.o— Distancia: 900 metros.

P. Polanco	Record	1 Pimpolla.	60	4	15|16	Longchamps	Lady Ive	Blca. c. p. prel. y g. ag.	S. Villanueva
A. Muñoz	Ecuador	2 Pitao	54	5	27|32	Sándalo	Chúpate esa	Blca. y neg. list. g. bl.	L. A. Morgado
R. Amaro	J. Valenzuela	3 Glacé.	57	5	3|4	Celso	Vaselina	Oro cruz lac. g. bl.	No corre
E. Emeres	M. Sáez	4 Blandina.	53	4	F	Burgomaster	Bretaña	Azul, gran. amar.	M. Núñez
G. de la Cerda	G. de la Cerda	5 Facuo.	52	4	3|4	Faneo	Cuyanita	Roja seca, lun braz. y g. [illegible]	J. Vegara
J. S. Navarro	A. Clavijo	6 Castellana.	49	4	7|8	Constant	Sensación	Habano, lun. blcos.	O. Contreras
C. A. Gómez	Quicharco	7 Alderney	49	3	F	Alanés	Parterre	Verd. blco. y neg. list.	A. Sánchez
J. Rojas	B. Moreno	8 Corita.	40	4	1|2	Constant	Chilena	Verde nilo	C. Guerra

QUINTA CARRERA, A LAS 10.45 A. M.— Premio YUMBEL. — Omnium Handicap.— Inscripción: $ 25.— Premio: $ 2,500 al 1.o.— Distancia: 1,500 metros.

E. Emeres	M. Sáez	1 Adriático.	61	5	F	Burgomaster	Fulana	Azul, gran. amar.	M. Núñez
C. A. Gómez	J. Lira	2 Lacierva.	60	5	F	Marcosol	Q. Mary	Rosado	A. Sánchez
L. Navarro	Tangolaya	3 Turista.	59	5	F	El Tango	Estrella	Amar. gran. verd.	R. Ubilla
E. Fuentes	Ebeache	4 Gondolero.	56	4	F	Comisario	Umbel	Verd. osc. al. y g. neg.	P. P. Quezada
S. Rojas	J. Torrealba	5 Isócrates.	55	6	F	Etolo	B. Girl	Oro cint. tric. g. oro	J. Vergara
J. Rojas	Esfuerzo	6 Lírica.	54	4	F	Matador	Leonora	Col. c. p. y g. az.	C. Pombet
R. Ramírez	S. Leiva	7 Ritintín	52	6	F	Stolypin	Rhe	Bl. cruz lac. m. bl. g. lac.	C. Sagredo
R. Amaro	D. Amaro	8 Indino	49	6	F	Etolo	Kosima	Turquesa, g. marrón	L. A. Morgado
P. P. Cancino	A. Vásquez	9 Anémona.	48	3	F	Sandridge	Philadelphia	Café, cint. paja	No corre
J. Rojas	B. Moreno	10 One Step.	46	4	F	El Tango	Fine Rose	Verde nilo	C. Guerra
A. Guerra	S. Guerra	11 Guersey.	46	5	F	Mustafá	Chela	Rosado, c. p. y g. neg.	C. Santelic
C. Morris	T. Ruiz	12 Last Gift.	45	5	F	Bersac	Orgullosa	Celeste, braz. neg.	P. Silva
J. B. Ramírez	La Luna	13 Güira.	47	4	F	Comisario	R. Red	Negro, br. y borl. oro.	J. Amestill

SEXTA CARRERA, A LAS 11.15 A. M.— Premio YALU.— Handicap.— Para ganadores.— Inscripción: $ 15.— Premio: $ 1,500 al 1.o— Distancia: 900 metros.

J. Vigouroux	M. González	1 Sovietista.	58	3	1|4	Ojito	Chilena	Ros. m. bronce, br. ros.	J. Vergara
A. Guerra	S. Guerra	2 Lloyd George	56	3	F	Rolando	Divisa	Rosado, c. p. y g. neg.	M. J. Silva
A. Zúñiga	Chimbarongo	3 Camarad.	55	3	F	G. Stoessel	Oremburgo	Chocolate, g. champ.	M. Zúñiga
J. Pinto	Gerona	4 Fatalist.	53	6	7|8	Hassard	Rateful	Azul repilla oro	P. P. Quezada
J. F. Salinas	A. Pérez	5 Mme. Bavary	52	5	F	Brasil	Carnation	Terracotta	M. Núñez
C. A. Gómez	C. A. Gómez	6 Tronador.	51	3	1|2	Londres	Chilena	Verd. blcas. verd.	A. Sánchez
L. Pinochet	Binador	7 Latoso.	50	3	F	Eclair	Divertida	Terracotta, g. az.	R. Hernández
E. Muñoz	Mariluán	8 Zambombo	48	3	F	Sumbar	Belusa	Verd. manz. g. neg.	P. Olguín
C. Morris	C. Riofrío	9 Peña Blanca	51	3	F	Pirapó	Marelle	Col, cruz turq.	L. A. Morgado
J. Madrid	La Loma	10 Jettatura.	46	5	F	L. Reason	La Nonita	Col. f. blca. g. az.	C. Santelices

SETIMA CARRERA, A LAS 11.45.— Premio YORK.— Omnium Handicap.— Inscripción: $ 25.— Premio: $ 2,500 al 1.o.— Distancia: 1,500 metros.

C. A. Gómez	Quicharco	1 Yverdún.	58	4	F	Olascoaga	Peregrina	Verd. blco. y neg. list. g. neg.	A. Sánchez
A. Zúñiga	A. Arenas	2 Pichardín.	55	3	F	Gallinelo	Pta. Gruesa	Conch. de vino, g. oro	No corre
J. B. Ramírez	J. A. Quinteros	3 Tarnopol.	54	5	7|8	Turín	Euskara	Ros. m. verd. br. ros. g. ver.	R. Hernández
J. Fernández	L. Galdames	4 [illegible]orquera.	54	4	F	Crescendo	Fragilité	Verd. y salmón en r.	P. P. Quezada
E. Emeres	Beyond	5 Obsequio II	54	3	F	Estribor	Obea	Az. eléctr. br. y g. ros.	M. Núñez
A. Muñoz	Ecuador	6 Knave.	53	4	F	Mustafá	Kost	Blco. y neg. list. g. bl.	C. Pombet
J. Celpa	Los Bomberos	7 Monday.	53	4	F	Massenet	Florecilla	Bl. f. az. m. y g. lac.	S. Fuentes
J. Pinto	E. López	8 Dax	52	4	F	Montagú	Siriana	Lila, m. amar. br. y g. lil.	J. Pinto
E. Molina	R. López	9 Smart	51	6	F	L'Aiglon	Rosse	Morada, ad. oro	E. Molina
J. Cárdenas	L. A. Castro	10 Toinette.	50	5	F	Turín	Peccaví	Negro, celest. col.	C. Guerra
P. J. Medina	P. J. Medina	11 La Montespan	49	3	F	Calvito	Lunga	Azul osc. amar. mor.	G. Valencia
S. Santibáñez	R. Fernández	12 Brocatelle.	48	3	F	Calvito	Bravata	Azul, cruz faja y g. rosada	No corre
R. Ramírez	R. Ramírez	13 Fullero.	50	3	F	Altanero	Franqueza	Azul eléctr. g. neg.	C. Sagredo
A. Allén	Condal	14 Intuición.	46	4	F	Burlesco	L'Astree	Oro y lac. list. m. lac. br. oro	R. Allen
M. Maldonado	Diana	15 Highlander	46	3	F	Rigo	Columbia	Azul, rosad. oro	L. A. Morgado
S. Rojas	A. Buzeta	16 Shoking.	42	2	F	Falaris	Salinas	Bl. y lac. en r. g. bl.	M. Rojas
								Bl. f. az. m. y g. lac.	

PRONOSTICOS DE ALGUNOS DIARIOS Y REVISTAS PARA LA REUNION DE LA MAÑANA DE HOY EN EL HIPODROMO CHILE

Diarios y revistas	1.a carrera	2.a carrera	3.a carrera	4.a carrera	5.a carrera	6.a carrera	7.a carrera
"LA NACION"	Ecliese Colorado Madura YLacaré	Parlachinita Dado Latria	Bellorita Señora Anfora	Pimpolla Blandina	Indino One Step Rintintin	Kamarad S vietista Peña Blanca	Fullero Tarnopol Monday
"LOS TIEMPOS"	Yacaré Colorado Maduro Ilusa	Dado Parlachinita Habilosa	Bellorita Señora Cabro	Pimpolla Blandina	Rintintin One Step Lírica	Sovietista Kamarad Jettature	Fullero Monday Obsequio
"LA HUASCA"	Ilusa Colorado Maduro Yacaré	Habilosa Dado Parlachinita	Bellorita Anfora Señora	Pimpolla Blandina	One Step Indino Isócrates	Kamarad Sovietista Fatalist	Fullero Monday Knave

MOTOR Y
TRILLADORA
NECESITO
USADAS, EN BUEN ESTADO
Acepto propuestas con detalles y precios a base de permuta por 2 sitios de porvenir en los alrededores de Santiago, valor de diez mil pesos cada uno.
Escribir a:
F. S. — Santiago
Casilla 2455
14—J.

MEDIAS DE SEDA MARIE ANTOINETTE
LLEGO NUEVO SURTIDO EN TODOS LOS COLORES DE MODA
PAÑUELOS DE HILO PARA CABALLEROS
12—J.
ROSAS 1123 — OTTO FUHRIMANN

DEPILATORIO INOFENSIVO

El único que no está compuesto a base de terribles venenos y que no tiene ningún olor desagradable. Deja el cutis como si jamás hubiera habido vello: liso, suave y sin ninguna irritación.

Precio de la caja, sólo hasta el 18 de Junio, con el objeto de darlo a conocer: $ 2

Después de esa fecha subirá a $ 3. la caja.

1280 — SANTO DOMINGO — 1280
(CASA PARTICULAR)

Este depilatorio necesita práctica para ser colocado con eficiencia. Por eso aconsejamos a nuestra clientela se lo hagan aplicar en nuestra propia casa por la primera vez. Aplicaciones por señora especialista en belleza del rostro. Extirpación de pecas, manchas, rojeces, grietas, arrugas, espinillas; barros y otros defectos del cutis. Precios módicos. Consultas gratuitas. No se contestan cartas que no vengan acompañadas de sobre con el franqueo correspondiente ni se atienden pedidos de provincia que no vengan con su valor y el costo de la encomienda.

Sin duda Ud. visitará la
Casa Edison

Clínica y Laboratorio
— DE —
LUIS A. BRAVO B.
Con los últimos procedimientos modernos, para exámenes y tratamientos.
Atendido únicamente por médicos especialistas en distintas enfermedades.
CORAZON, PULMON Y ENFERMEDADES DE NIÑOS
Especialmente enfermedades venéreas, génito - urinarias e impotencia
Más detalles en la Guía Profesional de este diario.
PUENTE N.o 562

MUEBLES
A precios sumamente bajos y con GRANDES FACILIDADES DE PAGO vende
MUEBLERIA "ARTURO PRAT"
Consulte nuestros precios.
ARTURO PRAT 182

SE COMPRA

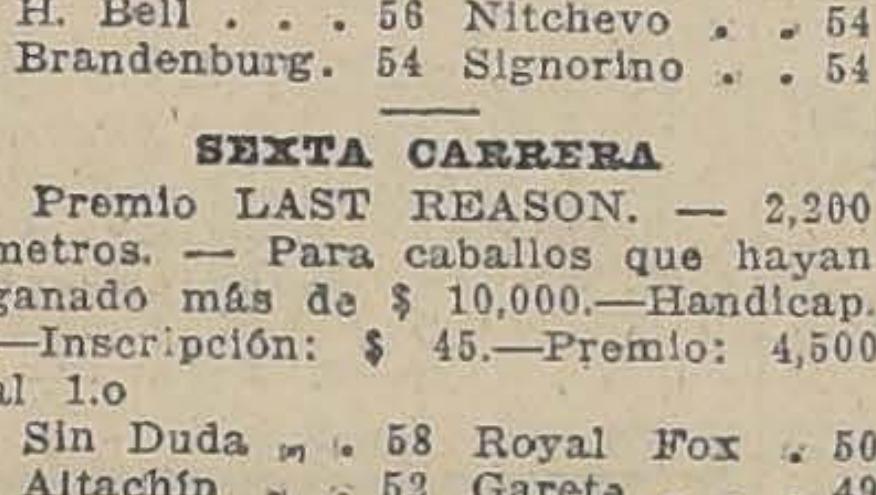

Y SE ARREGLA CUALQUIERA DENTADURA POSTIZA
Usada o quebrada. Compostura en el mismo día. Cómprase también dentaduras viejas o quebradas, pagando hasta diez pesos por diente y mucho más, y cualquiera joya usada, oro y platino.
Pago el mejor precio.
TALLER: ROSAS 1189
ENTRE MORANDE Y BANDERA

CAMBIO

BANCARIO (90 d.)	42.20
COMERCIAL	42.20

EQUIVALENCIAS DEL CAMBIO BANCARIO

1 DOLAR, vale	8.75
1 FRANCO	0.42 1|2
1 LIRA	0.34 1|2
1 PESETA	1.27 1|2
1 NACIONAL Arg.	3.50
1 FRANCO BELGA	0.42 1|2

PREMIO DEL ORO: 231

LIBRAS EN ORO AMERICANO: 4.86

1 PESO PAPEL, VALE: 5 23|32

¡RECUPERE SU JUVENTUD!

Con masajes faciales hechos esmeradamente, dejando la cara limpia, sin recurrir a máquina y electricidad. Muy necesarios para evitar que se marchite la juventud y para recuperarla cuando se aleja. Precios módicos.

SANTO DOMINGO 1280

CASA PARTICULAR

Consulte para espinillas, puntos negros, rojez, arrugas, paños o aspereza de su cutis, a señora especialista en belleza. Hoy mismo le dará excelentes consejos. GRATUITAMENTE.

BOLSA DE COMERCIO

MOVIMIENTO

De extraordinario movimiento en acciones y bonos fué el día de ayer en el mercado de valores.

Sobresalieron los negocios efectuados en los títulos mineros de Santo Cristo, Dichas y Colquiri, sin dejar de ser de interés los demás conformes anotados y cuyo detalle se demuestra en los boletines de las ruedas insertas a continuación.

En bonos se anotaron transacciones por valor de 666,000 nominales y en letras de cambio se hicieron 1,000 libras a 42 para Junio 30.

Los precios acusaron firmeza.

SUBIERON

BONOS: Caja 6-1, de 77 a 78; Caja 8-1|2, de 80 a 82; Caja 8-1, de 89 3|4 a 90; Hipotecario 8-1, de 80 a 81 1|2.

SALITRES: Loa, de 55 a 55 y medio.

INDUSTRIALES: Electricidad Industrial, de 72 a 73.

MINERAS: Carolina, de 13 a 14; Colquiri, de 8 1|4 a 8 1|2; Morococala, de 51 a 51 1|4; Elqui, de 3 1|8 a 4 1|4; Patiño, de 285 a 286; Santo Cristo, de 7 3|8 a 7 7|8; Santa Rita, de 4 3|8 a 5; Salvador, de 6 1|2 a 6 5|8.

BAJARON

INDUSTRIALES: Gas de Valparaíso, de 82 a 80.

MINERAS: Aconcagua, de 11 y 3|4 a 11 1|2; Condoriaco, de 7 1|4 a 6 3|4; Carb. de Penco, de 2 3|4 a 2 1|2; Dichas, de 34 y 1|2 a 33 3|4; Disputada, de 33 3|4 a 32 1|2; Kellauni, de 13 3|4 a 13; Kala-Uyu, de 37 a 36 3|4.

OPERACIONES DE AYER

Primera Rueda

2000 Caja 8-1, 89 3|4.
11000 Caja 8-1, 90.
30000 Hip. 8-1, 80 1|2.
1000 Hip. 8-1, P. H., 80 1|2.
100000 Hip. 8-1, Junio 25, 81 1|4.
1000 Hip. 8-1, 81.
6000 Caja 7-1, 80.
1000 Hip. 7-1, 78.
13000 Caja 8 1|2, 81.
11 Gas, 53.
270 Bco. Chile, 184.
400 Dichas, Julio 9, 34 1|2.
600 Dichas, Julio 9, 34 3|4.
400 Dichas, Julio 9, 34 1|2.
100 Dichas, Junio 25, 34.
200 Carolina, Junio 25, 14.
300 Disputada, Junio 25, 33.
2000 Sto. Cristo, Julio 9, 7 1|2.
10100 Sto. Cristo, Julio 9, 7 3|8.
500 Sto. Cristo, Junio 25, 7 3|8.
200 Antofagasta, Julio 9, 79.
200 Kala Uyu, Julio 9, 37.
400 Kala Uyu, Junio 25, 36 1|2.
600 Patiño, Junio 25, 284.
100 Kelluani, Junio 25, 13.
1000 £ Junio 30, 42.

Segunda Rueda

2000 Hip. 8-2, 85.
158000 Hip. 8-1, 81 1|2.
110000 Caja 7-1, 80.
101000 Caja 8 1|2, 81 3|4.
40000 Caja 8 1|2, 82.
29 Gas, 53.
200 Dichas, Julio 9, 34.
200 Dichas, 33 3|4.
100 Dichas, Junio 25, 34.
100 Dichas, Junio 25, 33 3|4.
500 Salvador, Junio 25, 6 1|2.
1000 Salvador, Julio 9, 6 5|8.
100 Aconcagua, Junio 25, 11 1|2.
600 Minera, Julio 9, 29 1|4.
500 Minera, 29.
100 Minera, Julio 9, 29 1|4.
2100 Sto. Cristo, Julio 9, 7 1|2.
1900 Colquirí, Julio 9, 8 1|2.
100 Colquirí, Junio 25, 8 1|2.

PRECIOS DE COMPRADOR O VENDEDOR AL TERMINAR LAS RUEDAS

TITULOS	COMPRADOR Cantidad	COMPRADOR Precio	VENDEDOR Cantidad	VENDEDOR Precio
BONOS				
Caja 8-1	8000	89¾	37000	90
Caja 8 1|2	59000	83	......	....
Caja 7-1	40000	80	......	....
Caja 6-1	10000	78	......	....
Hipotecario 8-1	......	......	100000	81½
BANCOS				
Chile	200	183	55	184
Nacional	......	......	50	120
Español	29	520	......	....
MINERAS				
Aconcagua, Junio 25	......	......	100	11½
Araca	100	305	......	....
Bronces	......	......	100	6
Caylloma, Julio 9	....	....	500	5
Carolina, Junio 25	......	......	500	14
Carbonífera de Penco, Junio 25	......	......	100	2½
Colquirí, Junio 25	......	......	300	8½
Condoriaco, Julio 9	200	6¾	500	7
Dichas, Julio 9	200	33½	......	....
Disputada, Julio 9	200	32	......	....
Espino	......	......	2000	675
Gatico, Junio 25	200	5¼	......	....
Kumurana, Julio 9	200	32½	......	....
Kala Uyu, Junio 25	100	36½	100	36¾
Las Chiles	......	......	500	4¼
Minera, Julio 9	500	29¼	400	29½
María Francisca, Junio 25	......	......	500	3⅝
Morococala, Julio 9	200	50½	200	51½
Elqui, Julio 9	200	3¾	......	....
Oruro	100	26½	100	27½
Patiño, Julio 9	200	287	......	....
Santo Cristo, Julio 9	300	7½	......	....
Santo Cristo, Junio 25	......	......	500	7⅝
Santa Rita, Julio 9	100	5	200	5⅛
Salvador	500	6½	......	....
Tocopilla, Julio 9	......	......	200	82
SALITRERAS				
Antofagasta, Julio 9	100	78½	200	78¾
Loa, Junio 25	500	55½	......	....
Peñón	500	30	100	31
Tocopilla	......	......	100	450
GANADERAS				
Gente Grande	130	88	......	....
PETROLIFERAS				
Caupolicán	1000	0.12	10000	0.15
Nacional	5000	0.10	......	....
INDUSTRIALES				
Gas de Santiago	19	53	......	....
Viña	300	24½	100	25
Electricidad Industrial	50	73	......	....
Tej. El Salto	200	100	......	....
Electro Metalúrgica, Julio 9	200	25	......	....
Tabacos	......	......	74	25
VARIOS				
Club Hípico	......	......	1	9,400
SEGUNROS				
Americana	20	200	......	....
Unión Chile	......	......	11	640
Libras esterlinas, Julio 9	3000	40	....	....
CIERRE A LAS 5 P. M.				
Cambio	......	42.—	......	42.20
Oro	......	230.80	......	231.—
Libras por oro	......	12.70	......	12.80
Patiño, transacciones, Junio 25	......	286	......	....
Antofagasta, Julio 9	......	79	......	....
Aconcagua, Junio 25	......	11½	......	....
Kumurana, Julio 9	......	32½	......	....
Colquirí, Julio 9	......	8½	......	....
Dichas, Julio 9	......	33¾	......	....
Disputada, Junio 25	......	......	......	32½
Elqui, Junio 25	......	......	......	4¼
Oruro	......	......	......	27
Kala Uyu, Julio 9	......	......	......	36¾
Santo Cristo, Julio 9	......	......	......	7⅞
Condoriaco, Julio 9	......	......	......	6¾

OPERACIONES EN VALPARAISO

Primera Rueda

600 Antofag., Julio 9, 79.
2000 Hip. Val. 8-1, 85.
500 Kala Uyu, Junio 25, 36 1|2.
3000 S. Rita, Julio 9, 5 1|8.
1000 S. Rita, Julio 9, 4 7|8.
3000 S. Rita, Julio 9, 5.
100 Bco. Chile, Junio 25, 183 1|4.
200 Morococala, Jun. 25, 51 1|4.
500 S. Rita, Junio 25, 5.
600 Minera, 29.
10000 £ Junio 16, 42.

ORO

Vendedor 230.50, y comprador 230.

CAMBIO

Vendedor 42, y comprador 41.80.

LIBRAS POR ORO

Vendedor 12.80, y comprador 12.70.

Segunda Rueda

1000 Dichas, Julio 9, 33 3|4.
100 Dichas, 33 1|2.
100 Minera, Junio 25, 29 1|4.
30 T. del Fuego, 165.
100 Colquirí, Julio 9, 8 1|4.
20 Gas Valparaíso, 80.

ORO

Vendedor 230.40, y comprador 230.30.

CAMBIO

Vendedor 42.20, y comprador 42.

LIBRAS POR ORO

Vendedor 12.80, y comprador 12.70.

LANA PARA TEJER

EN OVILLO Y MADEJAS ENTERA, ANDALUZA Y CAMELL, SE REALIZA TODA LA EXISTENCIA POR CUENTA FABRICANTES

ROSAS 1123 — OTTO FUHRIMANN

12—J

INFORMACIONES DE SOCIEDADES ANONIMAS

DIVIDENDOS, CITACIONES, CIERRE DE REGISTROS

CANAL DE MAIPO SOC.—Sólo se admite solicitudes para traslaciones de regadores y trabajo de temporada hasta el 31 de Mayo y entre el 1.o y 15 de Junio deben pagar las cuotas acordadas en la última junta general y que incurre en el interés penal del reglamento, lo que paguen después del 15.

TERMAS DE CASTILLO SOC. — Segunda citación a junta general ordinaria y extraordinaria para el 15 de Junio en "El Diario Ilustrado", para dar cuenta de la marcha de la Sociedad, y para elegir junta liquidadora y acordar la venta de los créditos de la sociedad.

CERRO GRANDE Co. ESTAÑIFERA.—Cita a junta general ordinaria para el 12 de Junio, en Cámara Nacional de Comercio de Valparaíso, Blanco 725, con el objeto de tratar sobre la memoria y balance.

Cierra su registro del 1.o al 12 de Junio.

TALTAL Co. DE SALITRES. — Dividendo de 5 sh el 1.o de Julio, en la Compañía.

POTASA SOCIEDAD CHILENA EXPLOTADORA DE. — Cita a junta general ordinaria y extraordinaria, para el 15 de Junio, en "El Mercurio".

Se tratará sobre el aumento de capital o contratación de un préstamo.

Cierra sus registros del 5 al 15 de Junio.

AGRICOLA Y MADERERA DE RELONCAVI. —Cita a junta general ordinaria para el 13 de Junio, en la oficina de la Sociedad de Seguros la Unión Italo Chilena de Valparaíso, para tratar sobre la memoria y balance, y de otros asuntos.

Co. INDUSTRIAL. — Cita a junta general extraordinaria para el 17 de Junio, en Cochrane 695, Valparaíso, para resolver sobre la compra de la Fábrica de Jabón y Velas la Unión S. A., Santiago, San Ignacio 1845.

Cierra sus registros, del 8 al 17 de Junio.

CONSTANCIA Co. SALITRERA. —Cita a junta general ordinaria para el 15 de Junio, en Prat 268, Valparaíso. Pronunciarse sobre memoria y balance del año pasado. Los accionistas deberán inscribir sus títulos antes del 14 de Junio.

MINERA E INDUSTRIAL DE CHILE Co.—Cita a junta general extraordinaria para el 19 de Junio, en Blanco 751, Valparaíso. Reforma artículos 7, 8, 10, 12, 32 inciso 1 y 56 de los estatutos. Cierra su registro del 9 al 19 de Junio.

MOROCOCALA SOC. ESTAÑIFERA DE—Anuncia su dividendo número de sh. 1 para el 18 de Junio en sus oficinas Banco Anglo, 3.er piso N.o 17. Cierra su registro del 12 al 18 de Junio.

DICHAS Co. MINERA LAS. — Cita a junta general extraordinaria para el 17 de Junio en la Bolsa de Comercio. Autorizar al Directorio para contratar un préstamo con garantía hipotecaria de propiedades de la Compañía y para celebrar un contrato de opción para la colocación de las 50,000 acciones. Cierra su registro del 8 al 17 de Junio.

ANTOFAGASTA Co. DE SALITRES DE—Cita a junta general extraordinaria para el 26 de Junio, en Serrano 200, Valparaíso.

COMPAÑIA DE SALITRES DE ANTOFAGASTA.—Cítase a los señores accionistas a junta general extraordinaria el 26 de Junio, en calle Serrano N.o 200, de Valparaíso, para pronunciarse sobre lo siguiente:

1.o Venta de la negociación, o sea del Activo y Pasivo de la Compañía. El patrimonio de esta Compañía, previa deducción de (£ 550,000), que se repartirán entre los accionistas, se enajenará a The Lautaro Nitrate, por la suma de 2.560,000 libras esterlina, pagaderas al contado. Los accionistas de la Compañía tendrán derecho a suscribir a la par, hasta 512,000 acciones de The Lautaro Nitrate, de valor nominal de £ 5 cada una, que se emitirán para este objeto. Estas se canjearán en la proporción de una acción de The Lautaro por tres acciones tres cuartos de la Compañía de Salitres de Antofagasta.

In el curso de los meses de Junio o Julio de mil novecientos veinticinco, The Lautaro Nitrate repartirá un dividendo de cinco chelines por acción las 800,000 acciones actualmente emitidas, y la Compañía de Salitres de Antofagasta un dividendo de un chelín cuatro peniques por sobre las acciones de esta Compañía, además de la entrega a los accionistas de la suma de £ 550,000 de que se ha hecho referencia.

Repartidas las antedichas cantidades las 512,000 acciones de The Lautaro emitidas conforme al convenio celebrado con la Compañía de Salitres de Antofagasta participarán de todos los dividendos que distribuya en adelante la primera de esas Compañías.

2.o Disolución anticipada y liquidación de la Compañía. Nombramiento y atribuciones de los liquidadores.

MONTE BLANCO EMPRESA MINERA.—Cita a junta general, el 22 de Junio en "El Mercurio".

ARAUCO Co. CHILENA CARBONIFERA DE—Cita a junta general ordinaria para el 2 de Junio, en Bandera 65.

Pronunciarse sobre la ratificación de las transacciones celebradas con el Banco Santiago por el juicio seguido éstos con aquéllos.

LAUTARO NITRATE Co. LTD.—Cita a junta general para el 26 de Junio en Cámara Nacional de Comercio de Valparaíso para tratar sobre la memoria y balance del 31 de Diciembre de 1924 y los demás asuntos de la Sociedad, según el artículo 46 de los estatutos.

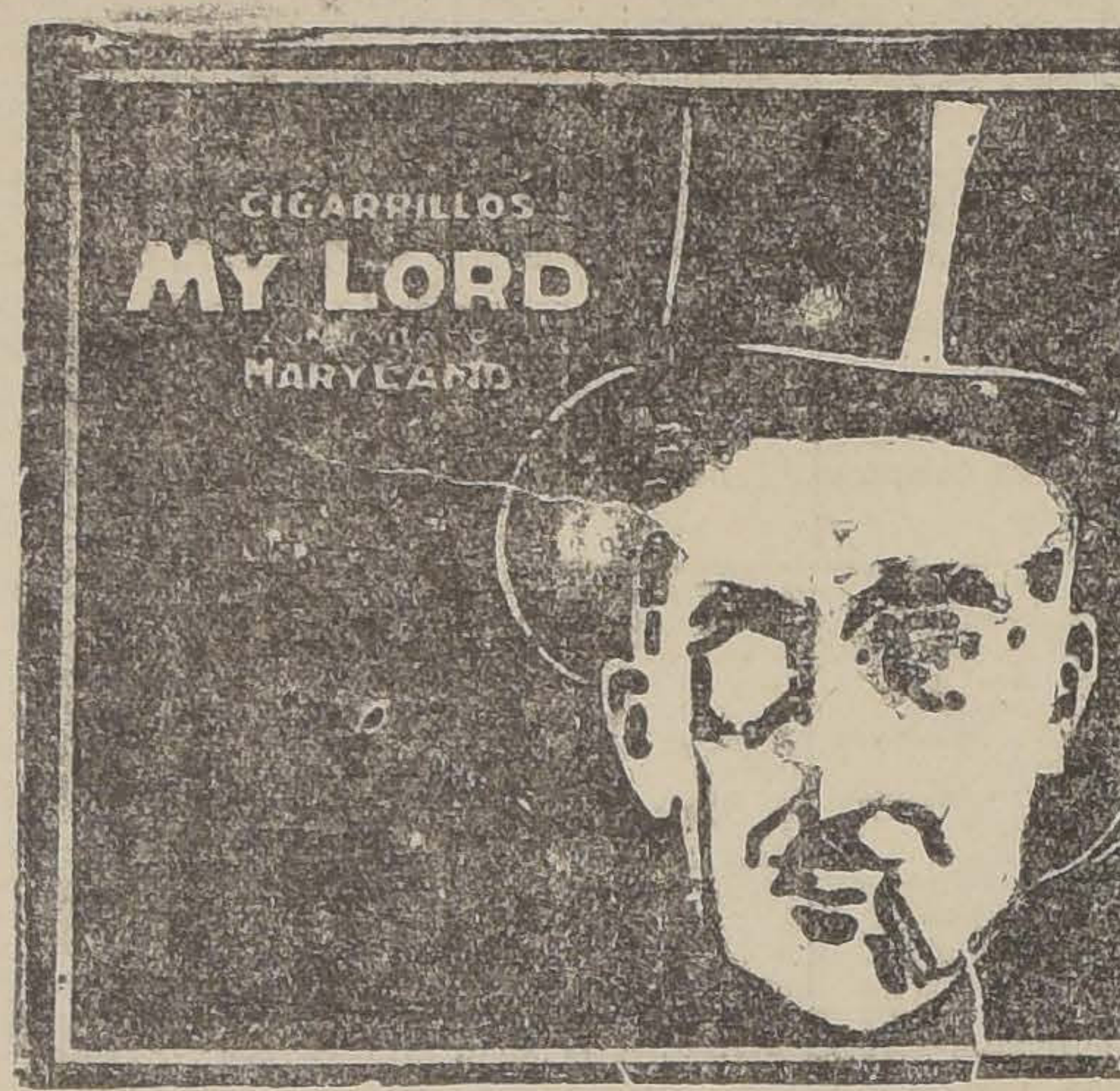

REVISTA SEMANAL

Local, Delicias 3410.—Teléfono 42. Estación.—Oficina, Bandera 185. — Teléfono 995, Central.—Cas. 1340

Transacciones verificadas en el remate semanal efectuado el Lunes 8 de Junio de 1925:

Afrecho, los 100 kilos:
250 sacos K. B. y Cía., $ 26.
Avena blanca, los 100 kilos:
10 sacos R. D. V., $ 32.
Bacalao, los 100 kilos:
10 cajones G. y Ch., $ 100.
Carbón Algarrobo, el saco:
54 sacos J. L. L., $ 9.20.
1 saco chico, J. L. L., $ 5.
Carbón blanco, el saco:
239 sacos B. L. A., $ 6.40.
60 sacos C. V., 6.40.
135 sacos C. V., 6.
5 sacos A. P., 6.
1 saco mal estado, B. L. A., 6.
5 sacos chicos C. V., 4.
Carbón espino, el saco:
74 sacos J. L. L., 13.20.
176 sacos A. D. G., 13.
43 sacos Sgo. M. Co., 13.
156 sacos J. P., 12.
50 sacos J. A. G., 10.50.
312 sacos N. E., 10.
35 sacos revuelto, G. Ch., 7.60.
1 saco chico, J. L. L., 6.
Carboncillo, el saco:
1 saco Sgo. M. Co., 3.
Castañas, los 100 kilos:
1 saco, A. F., 41.
Cebada, los 100 kilos:
23 sacos inglesa, J. A. G., 40.50.
10 sacos país falla, S. Hnos., 36.
74 sacos país falla, J. de D. C., 35.
130 sacos inglesa N. E., 34.
Ciruelas secas, los 100 kilos:
6 sacos E. L., 92.
Cochayuyo, el atado:
60 atados, C. S., 3.25.
Frejoles, los 100 kilos:
30 sacos coscorrones, C. S., 81.
16 sacos burros V. B., 80.
4 sacos bayos L. V. D., 80.
37 sacos burros J. E. C., 78.
20 sacos burros F. S., 78.
31 sacos burros V. B., 77.50.
20 sacos burros M. D. D., 77.
3 sacos chercanes L. V. D., 60.
Granzas trigo, los 100 kilos:
67 sacos blanco R. G., 34.50.
25 sacos blanco, K. B. y Cía., 33.
Huesillos, los 100 kilos:
2 sacos M. J., 77.
Leña, la carga:
23 cargas eucaliptus 1.a, Hacienda V., 45.
4 cargas monte 1.o, B. 2.o V., 45.
82 cargas monte 2.o, P. E. P., 23.
50 cargas espino 2.o, Sgo. M. Co., 16.
27 cargas parra, P. J. Y., 12.
Leña, los 100 kilos:
10 cargas espino J. T. C., 8.50.
Leña, el saco:
13 sacos espino, Sgo. M. Co., 6.40.
639 sacos espino R. C. y Cía., 6.
178 sacos espino C. A., 6.
91 sacos monte, B. 2.o V., 4.80.
48 sacos eucaliptus, L. M., 4.80.
26 sacos mal estado, R. C. y Cía., $ 4.00.
2 sacos chicos Sgo. M. Co., 4.
Limones, el ciento:
12 cajones, S. N., 8.
Maíz, los 100 kilos:
26 sacos amarillo, C. P. V., 50.
28 sacos amarillo, B. 2.o V., 48.50.
25 sacos amarillo, O. Hnos., 48.
37 sacos colorado, E. M., 48.
35 sacos amarillo, O. Hnos., 47.50.
28 sacos amarillo, E. M., 47.50.
25 sacos amarillo húmedo, H. R. E., 47.
17 sacos amarillo, B. S., 47.
28 sacos colorado, B. S., 46.50.
13 sacos colorado, A. C., 45.
8 sacos colorado, R. S., 45.
5 sacos colorado, E. G., 44.50.
20 sacos colorado, M. D. D., 44.
NUECES, los 100 kilos:
86 sacos A. B. E., $ 70.
PAJA, la coliza:
256 colizas capotillo, A. R., $ 2.50.
42 colizas capotillo, J. E., $ 2.35.
100 colizas capotillo, C. A., $ 2.20.
PAPAS, los 100 kilos:
45 sacos cazuelas, J. E. S., $ 27.20.
PAPAS, el saco:
249 sacos amarillas, H. C., $ 19.
250 sacos amarillas, F. Y., $ 19.
125 sacos amarillas, L. O. C., $ 19.
125 sacos amarillas, [illegible] y Cía., $ 19.
372 sacos amarillas, N. G., $ 19.
50 sacos amarillas, M. S., $ $ 19.
25 sacos amarillas, L. V., I., $ 19.
5 sacos amarillas, C. P., $ 19.
125 sacos amarillas, M. A. S., $ 18.50.
126 sacos semillón, N. G., $ 16.
PASTO, los 100 kilos:
207 fardos 2.o corte, J. M. G., $ 20.
92 colizas 2.o corte, J. del C., $ 20.
470 colizas trillado, N. C., $ 14.
50 colizas 1.er corte, N. C., $ [illegible].
5 colizas mal estado, J. M. G., $ 7.50.
PASTO, la coliza:
191 colizas en rama, E. G., $ 5.
476 colizas en rama, J. C. A., $ 4.
SAL, los 100 kilos:
10 sacos Pullally 1.o, F. J. I., $ 16.
SEMILLA Curagüilla, los 100 k.
175 sacos, S. y S., $ 34.50.
75 sacos, S. y S., $ 34.
TRIGO, los 100 kilos:
10 sacos blanco, R. G., $ 48.50.
QUESOS, los 45 kilos netos:
129 con ají Buin, L. L., $ 250.
168 Cunaco, J. F. V., C., $ 247.
250 Requínoa, R. T. R., $ 244.
135 Buin, L. L., $ 244.
128 Buin, L. L., $ 240.
219 Chillehue, F. A. C. C., $ 240.
227 Santa Lucila, J. A. C., $ 230.
316 Santa Teresa, A. M. O., $ 230.
99 Requínoa, A. R., $ 230.
118 Santa Rita, E. M. O., $ 221.
134 Chépica, E. R., $ 220.
231 Santa Rita, E. M. O., $ 220.
100 Santa Luisa, L. M. O., $ 215.
180 Pichidegua, P. N. A., $ 215.
169 Mallón, D. B. I., $ 215.
263 Bulnes, A. A., $ 212.
163 Cunaco, I. V. V., $ 205.
297 Quinta, M. E. de M., $ 205.
245 San Fernando, E. F. P., $ 205.
275 Quinta, M. E. de M., $ 200.
177 Chépica, L. G. V., $ 200.
176 imitación Fdo. Ranchillo, 190.
367 Quinta, J. C. M., $ 190.
10 averiados, I. V. V., $ 151.
184 imitación, A. M., $ 100.
144 Rancagua, G. B., $ 100.
MANTEQUILLA, los 46 k. netos:
92 Hacienda Naicura, O. y U., $ 450.
65 Marruecos Ch. y Cía. $ 450.
69 Angol, L. C. A., $ 450.
20 Hacienda Culiprán, $ 450.
8 Quinta, J. de D. R., $ 450.
8 Quinta, J. de D. R., $ 450.
20 Negrete, L. E. I., $ 450.
8 Los Lagos, C. A., $ 440.
25 Puangue, L. V. D., $ 430.
50 Caracol B. y J., $ 380.
26 Santiago, C. G., $ 380.
262 Santiago, P. P., $ 210.

NOTA.—Los precios publicados en esta revista son con envase. Remate todos los Lunes de 1.30 a 6 P. M. La carga por carros completos debe dirigirse al Desvío Gandarillas y por sobornal a Estación Alameda solamente, a nuestra orden. Boletos a casilla 1340.

RAIMUNDO URETA E.,
Gerente.

COTIZACIONES DE METALES

Cablegrama sobre cotizaciones de metales correspondiente al día de ayer:

Estaño 253.12.6 al contado, 254.12.6 a plazo. Subió 0.5.0. al contado, y 0.2.6. a plazo.

Cobre Standard, 59.7.6. al contado, y 60.7.6. a plazo. Subió 0.2.6. al contado, y 0.2.6. a plazo.

Plata, 31 9|16 d. Bajó, 1|16.

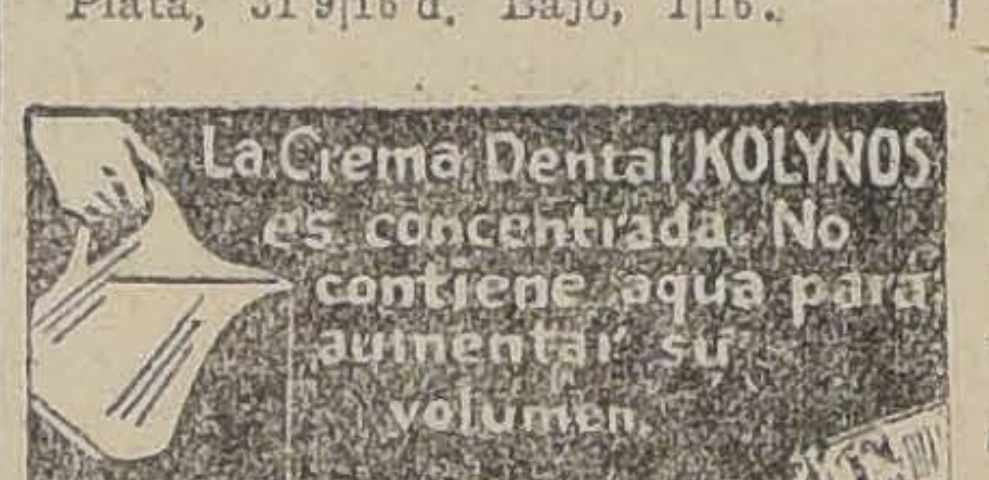
La Crema Dental KOLYNOS es concentrada. No contiene agua para aumentar su volumen.

TATTERSALL

Precios corrientes en la Feria del 10 de Junio de 1925:

VENTAS AL PESO

Novillos, de $ 0.85 a $ 1.17 1|2 el kilo
Bueyes, de 0.76 1|2 a 1.14
Vacas, de 0.74 a 1.26

NOVILLOS

1 A $ 1.17 1|2, con 580 kilos
12 A 1.14 1|2, con 5800
15 A 1.11, con 6114
4 A 1.08 1|2, con 1758
5 A 1.07, con 1840

VACAS

5 A $ 1.26, con 2578 kilos
13 A 1.12, con 5816
11 A 1.11 1|2, con 4934
4 A 1.10, con 1606
5 A 1.09, con 2426
4 A 1.06 1|2, con 1516
4 A 1.06 1|2, con 1516
10 A 1.00, con 3946
4 A 0.86 1|2, con 1946
10 A 0.75 1|2, con 3130
A 0.74, con 1504

BUEYES

1 A $ 1.14, con 650 kilos
3 A 1.07, con 2056
2 A 1.06 1|2, con 1460
6 A 1.06, con 3760
3 A 1.04 1|2, con 1946
6 A 0.97 1|2, con 3544
1 A 0.76 1|2, con 528

MATADERO PUBLICO

ENCIERRA PARA HOY

Ganado mayor		Ganado menor	
Bueyes	58	Corderos	646
Novillos	61	Cerdos	558
Vacas	303	Cabros	—
Quedados vivos	29	Terneros	101
Id. en vara	24		
Total	475	Total	1,305

PRECIOS DE LAS CARNES

Carne de buey, de 1.a	1.70 a 1.80
Id. de 2.a	1.40 a 1.60
Id. de 3.a	0.70 a 1.20
Carne de novillo, de 1.a	1.70 a 1.80
Id. de 2.a	1.40 a 1.60
Id. de 3.a	0.70 a 1.20
Carne vaca, de 1.a	1.70 a 1.80
Id. de 2.a	..40 a ..60
Id. de 3.a	0.70 a ..20
Carne de cordero, de 1.a	2.20 a 2.30
Id. de 2.a	..80 a 2.00
Id. de 3.a	1.20 a 1.60
Carne de oveja, de 1.a	1.50 a 1.60
Id. de 2.a	1.20 a 1.40
Id. de 3.a	0.60 a 1.00
Carne de cerdo, de 1.a	2.10 a 2.20
Carne de 2.a	1.90 a 2.00
Id. de 3.a	1.60 a 1.80
Grasa en rama	..30 a ..40
Sebo de ovejuno	1.50 a 1.60
Cuero de buey	1.70
Id. de novillos	1.60 a 1.70
Id. de vaca	1.60 a 1.70
Id. de ovejuno	60.00 a 100.00

pesos la docena.

Casa Edison

¿Dónde está?

BELLEZA
REUTER
JABON REUTER

El medio seguro y de obtener cutis herm es el de regularmente

Es tambié único que conserva en perfecto estado de sal delicado cutis de los niños.

Agentes generales. DAUBE y CIA. Valparaíso

TRANSACCIONES DE PROPIEDA

OPERACIONES EFECTUADAS ULTIMAMENT

La Sociedad de Socorros Mutuos de Cocheros, Chauffeurs, Manuel Montt, compró a la Caja de Ahorros de Santiago, la propiedad número 634 de la calle de Olivares, en la cantidad de $ 60,000.

—Don Angelo Crippa compró a doña Carolina Crippa la propiedad número 1508, de la calle de Mapocho, en la cantidad de $ 25,000.

—Don Antonio Aparicio, compró a don Carlos Moller la propiedad número 1202 a 1212, de la calle de Santiago, en la cantidad de $ 125,000.

—La Caja de Ahorros de Empleados Públicos compró a doña Mercedes A. Montero, la propiedad número 76, de la calle de San Francisco, en la cantidad de $ 70,000.

—Don Henry C. Mac Gill y don José Irarrázaval compraron a don Damián Navarrete, la propiedad número 777 de la calle de Bandera, en la cantidad de $ 460,000.

—La Caja de Ahorros de Empleados Públicos compró a don Jorge Fernández del Río, la propiedad número 547, de la calle de Libertad, en $ 53,000.

—La Caja de Ahorros de Santiago compró a don Roberto y a don Antonio Gellona, la propiedad número 1150, de la Avenida Irarrázaval, en la cantidad de $ 68,928.

—Don Pedro Silva Valderrama compró a la Caja de Ahorros de Santiago, la propiedad número 346 de la calle de Tocornal, en $ 20,000.

—Don José Villal Caja de Ahorros d propiedad número Italia, en la cantidad

—Don Alber o Are la Caja de Ahorros propiedad número de Covadonga, en $ 30,000.

—Don Antonio Sa la Caja de Ahorros propiedad número lle de Santa Rosa en $ 70,000.

—Don Gibino Ure Adolfo Mujica, una Condes, en la cantida

—Don Francisco y don Ricardo Be a don Roberto Ba propiedad número Santa Elena en la ca pesos.

—Doña Aída Zar don Osvaldo Zavala mero 1569 a 157 Vicuña, en $ 28.

—Don Washingto pró a don Luis Vale piedad en la manza blación Cañas, en $ 40,000.

—Don Manuel Ra don Manuel Rojas G la calle de Argome dad de $ 17,000.

TRIBUNALES DE JUSTI

MOVIMIENTO HABIDO EN 10 DE DE 1925

CORTE SUPREMA

El Tribunal se ocupó de los acuerdos.

Borrador de sentencia

El señor Anguita entregó en la causa de Gertosio con León.

Falladas de

Partición bienes Griselda Núñez; nas;

Recurso de que Cruz Benavides,

CORTE DE APELACIONES

PRIMERA SALA

Relator señor Rodríguez

2 Aarón Garfumkel contra David Strul, revocada.

3 Contra Guillermo Román y otros, confirmada.

4 Luis Alberto Serrano M. contra Daniel Acevedo, trámite.

5 Sumario hurto animales a Alberto Lemus, confirmada.

6 Sumario robo en el Correo Central, confirmada.

7 Sumario suicidio de Mercedes Ramos, confirmada.

8 Sumario por incendio de Manuel Legua, confirmada.

9 Sumario por asalto y robo a José Domingo Rodríguez, confirmada.

11 Pedro Céspedes D., apel. del oficial de Reclutamiento don Guillermo O'Brien, confirmada.

Agregada: contra R. Latorre y otros, confirmada.

Secretario, el señor Fabres.

Alegaron.—Don Arturo Davis por la revocación, en la 2.a; don Darwin Rossel por la confirmación, en la 11.

SEGUNDA SALA

Relator señor González

1 Cristóbal González. Quiebra. Pendiente.

No vistas las demás.

Acuerdo.—Terminados los alegatos, la 6 pendiente de ayer Matte con Haase.

Alegaron.—En la continuación de la 6 de ayer, don Hernán Echeverría con don Exequiel Ellwanger.

TERCERA SALA

Miércoles 10 de Junio.— Relator señor Vara Olea.

1. Sumario por muerte de Antonio Silva, aprobada.

2. Contra Manuel Villegas, aprobada con declaración.

3. Andrés Antolisei, cobro honorario, con Municipalidad de Santiago, trámite.

5, Vicente Valdés, te de L, pendiente.

Agregada, contra F. revocada.

Secretario, el señor

Alegaron, don Osc la confirmación, Víctor Ortiz con ledón, en la 5.a.

CUARTA SALA

Relator señor

1. H. Fuenzalida veros, revocada.

2. E. Roth, yacente, confirmada.

3. S. Haberland Seguros la Sud Amér da.

No vistas las demás.

Agregada:

Contra Manuel Mor

En la 1.a don Barra revocando Alessandri.

En la 3.a don C. confirmando.

MUEBLERI COLON

56 - BANDERA

GRANDES REBAJ PRECIOS. NUEVO PLENDIDO LOC

GUIA OFICIAL DE CORREDORES BOLSA DE COMERCIO

COMPRA-VENTA DE ACCIONES, ORO, BONOS; PRES HIPOTECARIOS

BALBONTIN Y HELFMAN
Edificio Ariztía, 4.o piso

BARROS GONZALEZ
Bandera N.o 149.

MONTT FRANCISCO
Bolsa de Comercio. Oficina N.o 28.

EMILIO ALAMPARTE LASTRA
Agustinas 1223

JARAS D. V. ISMAEL
Calle Club de la Unión N.o 1069

SUBERCASEAUX FRA
Bandera N.o

SUTIL PRIETO
Bandera N.o

VALDES RICARD
Calle La Bolsa N.o

VILLAMIL FLORE
Calle La Bolsa N.o 81

LAS AFECCIONES DE LAS VIAS RESPIRATORIAS, TOS, BRONQUITIS, Etc., SE CURAN RAPIDAMENTE CON LAS FAMOSAS PASTILLAS

LABRADOR

PERFUMAN EL ALIENTO. —:— REFRESCAN LA

Se venden en todas las Farmacias.

Por mayor: L. DESPOUY y Cía. - Valpar

Cooperative SASTRERI

AGUSTINAS 877

Tiene el gusto de ofrecer a su distinguida clientela público en general, ternos sobre medida de casimires ses a precios sin competencia y con grandes facilidades de

NO OLVIDARSE, AGUSTINAS 877

LA CONFERENCIA DE HOY EN LA SOCIEDAD COMERCIANTES DEL MERCADO CENTRAL

Esta noche se efectuará en el salón social de la Sociedad Comerciantes del Mercado Central, la interesante reunión que hemos anunciado, y en la que figura como número especial la conferencia que dictará sobre enfermedades de trascendencia social el doctor don Juan Marín.

Para asistir a esta conferencia reina el mayor entusiasmo entre los miembros de la colectividad y los obreros en general, pues el tema que tratará el distinguido facultativo es de marcado interés.

Se nos ha pedido invitar a las demás colectividades obreras concurran a la reunión de esta noche que empezará a las 8.30.

La entrada es gratuita. Como se sabe, el local de esta institución está ubicado en la Avenida La Paz número 8.

HOY SE LLEVARA A CABO LA FIESTA EN HONOR DEL MINISTRO DE PREVISION SOCIAL

NUMEROSAS PERSONALIDADES HAN SIDO INVITADAS POR EL DIRECTORIO DE LA SOCIEDAD UNION DE PELUQUEROS

Esta noche se efectuará en el salón social de la Sociedad Unión de Peluqueros, la fiesta que ha organizado en honor del Ministro de Previsión Social, doctor don José Santos Salas, con motivo de haber sido designado miembro honorario de esa prestigiosa institución.

Esta fiesta consistirá en una velada artística y cultural, para la que se han hecho todos los preparativos del caso, a fin de que resulte brillante bajo todo punto de vista.

El Cuadro Alejandro Flores, tendrá a su cargo la parte artística del programa.

El directorio de la Sociedad ha repartido numerosas invitaciones para este acto. Entre ellas, figuran las siguientes: Ministro de Previsión Social, doctor Salas; sub-secretario de ese Ministerio, señor Oscar Alvarez; doctor Oxman, jefe de Sección don Jorge Gustavo Silva; director de "La Nación", señor Carlos G. Dávila; director de "El Mercurio", don Carlos Silva Vildósola; don Jorge Meléndez, don Honorio Henríquez, Intendente Municipal; don Alcibíades Sánchez, don Rogelio Ugarte, Director General de Policía, don Julio Bustamante; comisario de la 6.a Comisaría, y representantes de las siguientes instituciones: S. M. Bernardo O'Higgins, Manuel Rodríguez, Igualdad y Trabajo, Andrés Bello, Congreso Social Obrero, Congreso Nacional Mutualista, Sociedad Protección de la Mujer, etc., etc.

Federación de Empleados a Contrata de los Ferrocarriles

Se cita a junta general ordinaria para el Domingo, a las dos de la tarde, para dar cuenta de la labor del directorio y tratar otros asuntos de interés social que patrocina el cuerpo directivo.

Centro Social Deportivo y de Socorros Mutuos Manuel Concha

(Infante 1451)

Hoy habrá matinée, de 3 a 7 P. M., y noche de 8 a 12, baile familiar en honor y celebración del onomástico del presidente honorario, Prefecto don Manuel Concha P.

Sociedad La Universal

FALLECIMIENTO DEL EX-SECRETARIO DON PALMENIO RAYO C.

Después de larga enfermedad ha fallecido el activo luchador don Palmenio Rayo Campos, meritorio y entusiasta colaborador de esta Sociedad.

El señor Rayo siempre se destacó por su rectitud de procedimientos, dedicación y perseverancia en el cumplimiento de sus deberes, tanto sociales como particulares, lo que le mantuvo rodeado siempre de muchas simpatías.

La mesa directiva de esta Sociedad acordó velar sus restos en la secretaría social, de donde partirán sus funerales al Cementerio General, hoy Jueves, a las 3.30 P. M. En caso de lluvia, este acto se efectuará en coche.

Cítase para la hora indicada a los socios e invítase a las sociedades amigas.

Local social, Arturo Prat 1343.

Conjunto Artístico José Santos Salas

Hoy, a las 9 P. M., tendrá lugar la inauguración del Conjunto Artístico José S. Salas, en el local de los Tranviarios, Victoria 617, con un escogido programa literario-musical.

HOY HABRA REUNION GENERAL EN EL CONSEJO DE TRANVIARIOS

El Consejo de Tranviarios celebrará esta noche una importante reunión en su local de la calle Martínez de Rozas esquina de Bulnes.

Según informaciones que se nos han proporcionado, en esta sesión se oirá la cuenta que dará la comisión que se entrevistó con el Ministro de Previsión Social, y además se tratarán asuntos de suma importancia para el gremio.

Por este motivo, se nos ha pedido encarecer la asistencia y puntualidad en la hora.

Congreso Nacional Mutualista

La mesa directiva de este cuerpo centralista, ha enviado una circular a los señores delegados para la junta general de mañana Viernes, la cual se efectuará a las 8.30 en punto para terminar, a las 10 y media.

Se advierte a los señores delegados que la sesión promete ser muy interesante, porque hay en tabla importantes temas a tratar y correspondencia urgente de diversos puntos del país.

Se nos pide encarecer a los señores delegados la puntualidad en la hora de llegada y la asistencia a aquellos que han faltado a las últimas reuniones.

Unión Gremial de Fundidores

Cítase a reunión extraordinaria a todos los fundidores, modelistas y ramos similares de Santiago y San Bernardo, para hoy, a las 10 A. M., en Rosas esquina de Matucana.

Sociedad La Universal

El Sábado, a las 9 P. M., se llevará a efecto la velada literario-musical y baile proyectada por la comisión de fiestas en honor de las familias de los socios.

Congreso Social Obrero

Esta tarde, a las 2 P. M., se reunirá en casa de la señora tesorera, doña Trinidad Donoso, Sama 1523 la comisión de contabilidad, formada por los señores Francisco Lira y Temístocles Navarro, para que revisen los libros y dar cuenta en la sesión del Domingo, a las 3 P. M., en la Sociedad de Artesanos La Unión, Riquelme 851.

Ateneo Obrero de Chile

El Domingo 14, a las 11 A. M., se sacará una fotografía del directorio y de los ateneístas.

El banquete se verificará a las 12 M. Las cuotas las recibe la comisión formada por Octavio Díaz, Germán Moncada, Luis Moreno Rojas, en Compañía 1065, oficina 24.

Asociación Sindical Empleados de Casas Religiosas

Siguen los preparativos para la asamblea que se llevará a efecto el Domingo próximo a las 6.30 P. M., en Independencia 180.

Conjunto La Armonía

Este conjunto se hace un deber en presentar su más sentido pésame a su consocio señor Daniel 2.o Osorio S., y familia, por el sensible fallecimiento de su señora madre señora Irene Silva de Osorio.

Sociedad Socorros Mutuos de Chauffeurs de Chile

Para hoy baile social en su salón en honor de los socios de esta institución, señores Manuel Salinas, Manuel Gamboa y Manuel Parra.

Centro El Despertar

Esta tarde, a las 3.30 P. M., se dará principio a la matinée que ha preparado la comisión de fiestas a beneficio del Gabinete Dental que mantiene este Centro para los socios y familias del barrio.

En la noche se efectuará un baile familiar.

Consejo de Alimentación

No habiendo tenido lugar la sesión ordinaria del Lunes, se llevará a efecto hoy con el número que asista.

Se nos pide rogar l asistencia de la mesa administrativa por tener que tratar los puntos de reglamento de kioscos.

Centro Recreativo Empleados de Comercio del Barrio Estación

SOTOMAYOR N.o 9

El Sábado pasado celebró sesión esta institución.

Se leyó la renuncia presentada por el señor Julio Nallar del cargo de presidente.

Por aclamación, la asamblea designó para ocupar el cargo de presidente a don Juan Gabrielli.

El señor Gabrielli agradeció la distinción de que se le hizo objeto.

Se tomaron los siguientes acuerdos:

1.o Llevar a efecto todos los días bailes sociales.

2.o Organizar veladas mensuales donde podrán tomar parte los socios que deseen inscribirse en el registro respectivo.

3.o Adherir a la manifestación que se les dará a los socios que celebran su onomástico, hoy en la Quinta El Recreo Nacional, ubicada en el Carrascal.

Manifestación

Como estaba anunciado, hoy a las 9 P. M., este Círculo realizará la manifestación que con tanto entusiasmo se ha venido preparando en honor del presidente del Círculo Klu-Klux-Klan, señor don Ricardo Hernández.

Esta manifestación consiste en una comida y se llevará a efecto en el Majestic Hotel, hoy, a las 9 P. M.

Los socios que aun no hayan retirado sus respectivas tarjetas, pueden verse con el tesorero señor don Gerardo Verdugo, para que las retiren.

Punto de reunión: San Pablo esquina 21 de Mayo.

Círculo Recreativo Los 13

Esta nueva institución cita a reunión ordinaria para hoy a las 5 P. M., con el objeto de tratar sobre la entrega de las insignias y del paseo de inauguración que se llevará a efecto el Sábado en una de las quintas del paradero 13 del Ferrocarril a San Bernardo.

Casa del Pueblo N.o 2 y Patronato San Ramón

Invita a los socios de las diversas sociedades adheridas a la Casa para hoy a las 9 A. M., a fin de concurrir a la Procesión de Corpus a la Catedral .

Unión de los Tipógrafos

El Domingo próximo, a las dos de la tarde, sesionará el cuerpo directivo.

—La tesorería funcionará hoy desde las 2 de la tarde hasta las cuatro.

—El Sábado, a las tres de la tarde, se dictará una interesante conferencia en el Teatro Esmeralda, sobre la higiene que debe existir en los talleres en general. La entrada será libre. La sociedad ha recibido invitación para que ésta, a su vez, la haga extensiva a todo el gremio.

—En secretaría tiene carta el señor Luis Alberto Cortes S.

Cuadro Artístico Teatral Alejandro Flores

Hoy, a las 8 1|2 P. M., deberá encontrarse todo el elemento de este conjunto en la Sociedad Unión de Peluqueros.

Se nos pide poner en conocimiento de que el Sábado 13 del corriente este conjunto prestará desinteresadamente su concurso al Personal de Calzado La Chilena.

Sociedad de S. M. Liga del Trabajo

Habiendo fallecido ayer 10 del presente a las 4.40 A. M. el socio fundador de la Liga del Trabajo, señor José Miguel Díaz González, se cita a los señores socios a sus funerales que se verificarán hoy a la 1.30 P. M., partiendo el cortejo de su casa habitación, Echeverría 986, al Cementerio Católico.

Se invita a las sociedades amigas.

Conjunto Musical La Armonía

(OLIVARES 1643)

A fin de prestar el concurso solicitado por la Sociedad de S. M. de Chauffeurs "Manuel Montt" con motivo de la inauguración de su nuevo hogar social, cítase para hoy a las 9.15 P. M., en Dieciocho esq. Olivares, a los socios ejecutantes señores Fco. Alvial, Abdón Navarro, Nicanor Zárate, Carlos Miranda, A. Ponce, Juan B. Lagos, Juan de D. Castro, Oscar Vásquez, Pedro Acevedo, Luis A. Arancibia, Vicente Alvarez, Manuel Riveros, Roberto Muñoz, Julio Cornejo y Baltazar Contreras.

LA FEDERACION SANTIAGO WATT FELICITA AL MINISTRO SALAS

Una comisión de la Federación Santiago Watt entregó ayer al Ministro Salas, la siguiente nota de felicitación:

"Señor Ministro de Asistencia y Previsión Social: La aspiración del pueblo de San Rosendo en su mayoría familiar de obreros ferroviarios, por fin se siente realizado. El clamor constante de este pueblo ha repercutido el eco justiciero ante el señor Ministro y la realidad de este sentir se acerca. La expropiación del feudo de San Rosendo habrá puesto término a un inquilinaje indigno y oprobioso en un país civilizado, mañana veremos a ese pueblo levantarse próspero y feliz en donde en cada familia encontraremos un propietario. El aseo, el orden y el trabajo serán el fruto de vuestra obra, porque la propiedad despierta el amor al embellecimiento del hogar, enseña a ser buen ciudadano y da bríos al hombre para derramar su última gota de sudor en el ansiado pedazo de terreno propio porque sabe que todo lo que elabora le pertenece.

Esta obra de justicia y solidar dad humana que el señor Minist es autor de su realización ha enco trado un eco profundo en el cor zón de cada uno de los miembros la Federación de Maquinistas, Fog neros y Limpiadores Santiago Wa

Sírvase, señor Ministro, acept las felicitaciones de la Federaci Santiago Watt a la cual tenem el honor de representar.—(Fdo.) **Lázaro Díaz**, presidente.—(Fdo.) **Pedro García**, secretario."

Centro Libertad y Ciencia

EL ATENEO EN CONMEMORACION DE SU 7.o ANIVERSARIO

Anoche se llevó a efecto la sesión y Ateneo que había anunciado este Centro. La elección de la mesa directiva se postergó para el Viernes 26 del presente.

El presidente, señor Abel Cubillos, hizo uso de la palabra para agradecer a los socios su cooperación entusiasta.

El señor Ricardo Telló dió lectura a su trabajo y a dos composiciones poéticas enviadas por el señor Juan Florit. Los versos presentados para este torneo por el señor Juan de Juanes, fueron leídos por el presidente del Centro.

Muy aplaudido fué el señor Carlos Pineda al final de su discurso en que analizó el desarrollo histórico y fines perseguidos por esta institución.

Antes de retirarse la concurrencia y a indicación del señor H. Meza, hizo uso de la palabra el señor Salvador Saeckel.

El señor Moncada hizo breves consideraciones sobre el ultraísmo.

Al final el señor Cubillos dió excusas por la inasistencia de algunos socios que debían tomar parte en el Ateneo y agradeció el estímulo que significaba la presencia de miembros de otras colectividades. Terminó invitando a los concurrentes a las futuras reuniones.

Bolsa del Trabajo

DE LOS SINDICATOS CATOLIC FEMENINOS.— ESMERALDA 3 TELEFONO 2474

Abierto de 9 a 13 y de 2 a 7.3 Los Sábados se abre sólo hasta l 12 M.

Necesito las siguientes empleadas niños y con recomendaciones de l casas que han servido:

5 Buenas cocineras con puert adentro, sueldo $ 100.

10 Buenas cocineras con sueldo $ 80.

40 Cocineras buenas con sueldo $ 60 y 70 pesos.

40 Cocineras aunque no sepan m cho con sueldo de $ 50.

30 Empleadas para la cocina otros quehaceres. Sueldo $ 70.

20 Empleadas para todo servic en casa de matrimonios chilenos extranjeros, sueldos $ 60, 70 y pesos.

60 Empleadas de comedor de años arriba, decentes de buena pr sencia y que sepan servir bien pa casas muy distinguidas.

50 Empleadas de la mano con m buenos informes.

40. Empleadas de piezas y cost ras de 30 años arriba.

35 Niñeras decentes formales buena presencia, buen carácter.

10 Niñeras para cuidar guagüi

20 Niñas jóvenes para ayudar qu haceres.

8 Lavanderas para lavar por dí en casas particulares.

2 Lavanderas para lavar al día casas particulares trabajando sem na por medio. Sueldo $ 2.50 diar con toda comida.

Lavanderas con puertas adent que sepan componer la ropa.

Una señora decente para las pi zas y costuras que sea independien sueldo según competencia y hono bilidad.

Una empleada muy decente ed cada para hacer 5 piezas, v un niñita de 7 años y enseñarle a lee Buen sueldo.

Señorita honorable y muy de buena presencia para atender u oficina de Tintorería.

Señora o señorita farmacéuti ra una botica de la ciudad.

2 Señoritas competentes para u botica de Coronel.

Un matrimonio muy trabajador con excelentes recomendacion honradez. Sueldo para empez casa, luz y carbón.

Un matrimnio para Santiago, niños, ella cocinera y él mozo. gese que él haya hecho su serv militar. Y tengan buenas recomend ciones.

2 Niñitas de 13 a 14 años par vasar ampolletas y pegar etiqu en un Laboratorio. Buen sueldo.

Cocinera para fines del mes tenga hija servicial.

Cocinera y ayudante de cocina ra un Liceo fiscal.

NOTA.— Las inscripciones las personas que solicitan ocupaci son gratuitas.

FIESTAS SOCIALES

Centro Recreativo Victoria.— Este Centro prepara para hoy un baile familiar de 5 a 10 P. M. Local social, Independencia 2762.

Centro Familiar San Miguel.— Llano Subercaseaux N.o 157. — Hoy, de 7.30 a 11 P. M., baile social con una buena orquesta.

Sociedad de Socorros Mutuos 18 de Setiembre.—Hoy, gran baile a beneficio de los fondos sociales, a las 5.30.

El Domingo habrá una matinée amenizada con orquesta. Empezará a las 5.30.

Centro Martínez de Rozas. — El Domingo se llevará a efecto las eliminatorias para el campeonato de baile organizado por este Centro.

Centro Recreativo Artes Gráficas.—Eleuterio Ramírez 1357. Hoy habrá dos bailes en este salón, matinée de 6 a 9 y tertulia de 9 a 12 P. M. Ambos serán amenizados por una buena orquesta.

Sociedad Artesanos La Unión. —Comisión de fiestas.—Hoy, de 5 a 8, matinée familiar amenizada por la nueva orquesta de 4 profesores.

Círculo Social Magallanes Moure.—Esta noche se verificará un torneo de baile en el salón de este Centro..

Habrá exhibiciones de bailes, Hupa-Hupa, Machicha y vals americano por los señores Flores Vergara y Julio Dell'Orto Prieto.

Sociedad Mutual Lautaro. — **(Tucapel 407).**—Hoy, baile en honor del Providencia Boxing Club.

CITACIONES

Conjunto Artístico Mateo Martínez Quevedo.—A sesión extraordinaria para hoy, a las 8 P. M., en Escanilla 657.

El Conjunto Artístico Nueva York.—Para hoy a reunión general, a las 9.30. Local, San Pablo 1428.

Sindicato de Albañiles.—Se cita a todos los socios de este Sindicato a una importante reunión para mañana a las 7 P. M.

Centro Exequiel Vilches

SAN FRANCISCO 748

Hasta el 30 del presente, pueden acogerse a la amnistía acordada para los socios morosos.

Cítase a una Junta General para el Viernes, a las 9 1|2 P. M.

Centro Policial Deportivo S. M. Manuel Concha P.

INFANTE 145)

Hoy a las 8 P. M. baile instructivo hasta las 9.30 para seguir después baile familiar hasta las 11 P. M.

El Jueves a las 8 P. M. baile familiar con motivo de celebrarse el onomástico del Presidente Honorario del centro, señor Prefecto don Manuel Concha P.

Amenizará el espectáculo una buena orquesta.

Cuadro Artístico Nacional Andrés Muñoz

El Sábado próximo tendrá lugar en el local de los tranviarios (Sección "Victoria"), la velada que dará este cuadro a beneficio de la Liga de Arrendatarios de la población "A. Pozo".

Círculo Social del Patronato d. Santa Filomena

El directorio ha acordado la asistencia social plena a la procesión del Corpus de la Catedral mañana después de la Misa y Comunión que serán en las Agustinas (Moneda), a las 9 A. M.

Al mismo tiempo se invita a los socios y amigos a la conferencia que dará sobre la "Acción Social Católica Contemporánea en Europa" don Jorge Larraín Cotapos, el Domingo 14 a las 4 P. M.

Sociedad Santiago de Zapateros, Hormeros y Curtidores

Esta sociedad invita para el próximo Domingo, a las 10 de la mañana, a los presidentes y secretarios de las sociedades, a una gran asamblea pública, que tendrá como base discutir y solicitar reformas de las leyes sociales, cuyas conclusiones serán enviadas al Congreso Nacional Mutualista, para que ésta las patrocine ante el Gobierno.

Esta importante asamblea tendrá lugar en San Pablo 1636.

OLVIDE LAS ALMORRANAS

Para cada padecimiento Munyon tiene un tratamiento

No importa que sean de sangre, ciegas, internas o protuberantes, con la aplicación del Ungüento de Munyon para las Almorranas obtendrá Ud. alivio inmediato y la absorción de ellas. *Entonces, en verdad, olvidará Ud. las Almorranas.*

El Ungüento de Munyon para las Almorranas viene envasado en un tubo compresible, provisto de un bitoque que facilita su aplicación, pudiendo ser aplicado con suavidad y tacto. No solamente las aliviará, sino que sanará las grietas y ulceraciones, dejando la piel y partes afectadas en condiciones saludables.

Este medicamento, combinado con el Remedio de Munyon para las Almorranas en forma de glóbulos, evitará las recaídas, dolores, y molestias que eventualmente produce este padecimiento cuando las hemorroides no son tratadas debidamente.

¡No sufra más! ¡Empiece nuestro tratamiento hoy mismo!

Los Remedios de Munyon se venden en todas las farmacias y droguerías.

Lista de Remedios:
Para la Dispepsia
Para los Riñones
Para las Damas
Para los Nervios
Para el Hígado
Para el Reumatismo
Píldoras Paw Paw

MUNYON REMEDY COMPANY.
Scranton, Pa., U.S.A.

Pídale a su boticario o a nosotros directamente, nuestro folleto "GUIA DE LA SALUD."

Dirección General de Sanidad

Llámase a concurso para proveer en propiedad el puesto de Ayudante 2.o de la Sección Bacteriología del Departamento de Profilaxis General de esta Dirección.

Los documentos y demás antecedentes que acreditan la competencia de los interesados se recibirán en la Secretaría de la Dirección General hasta las 5 P. M., del Viernes 12 del actual.

Dr. ENRIQUE FAGALDE VILLELA,
Secretario.

11—J.

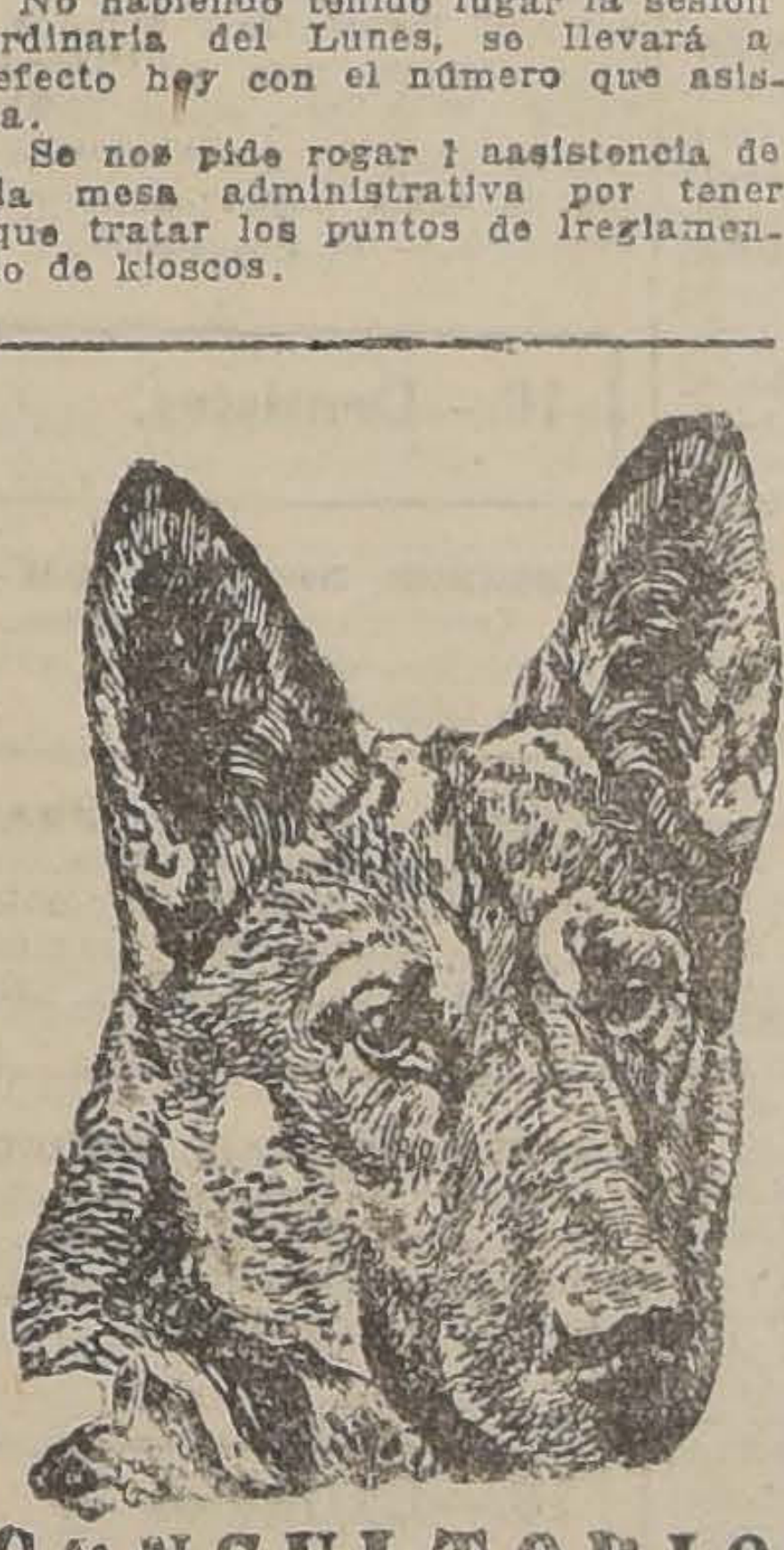

CONSULTORIO
PARA PERROS y GATOS
SAN ANTONIO 457.—TELEF. 3649
COMPLETO INSTRUMENTAL
Laboratorios, Ambulancia automóvil propios

CONSULTA	$ 5.00
AMBULANCIA (ida y vuelta)	5.00
VISITA A DOMICILIO (para animales grandes) ...	15.00

Dr. L. SCHMIDT HERMAN

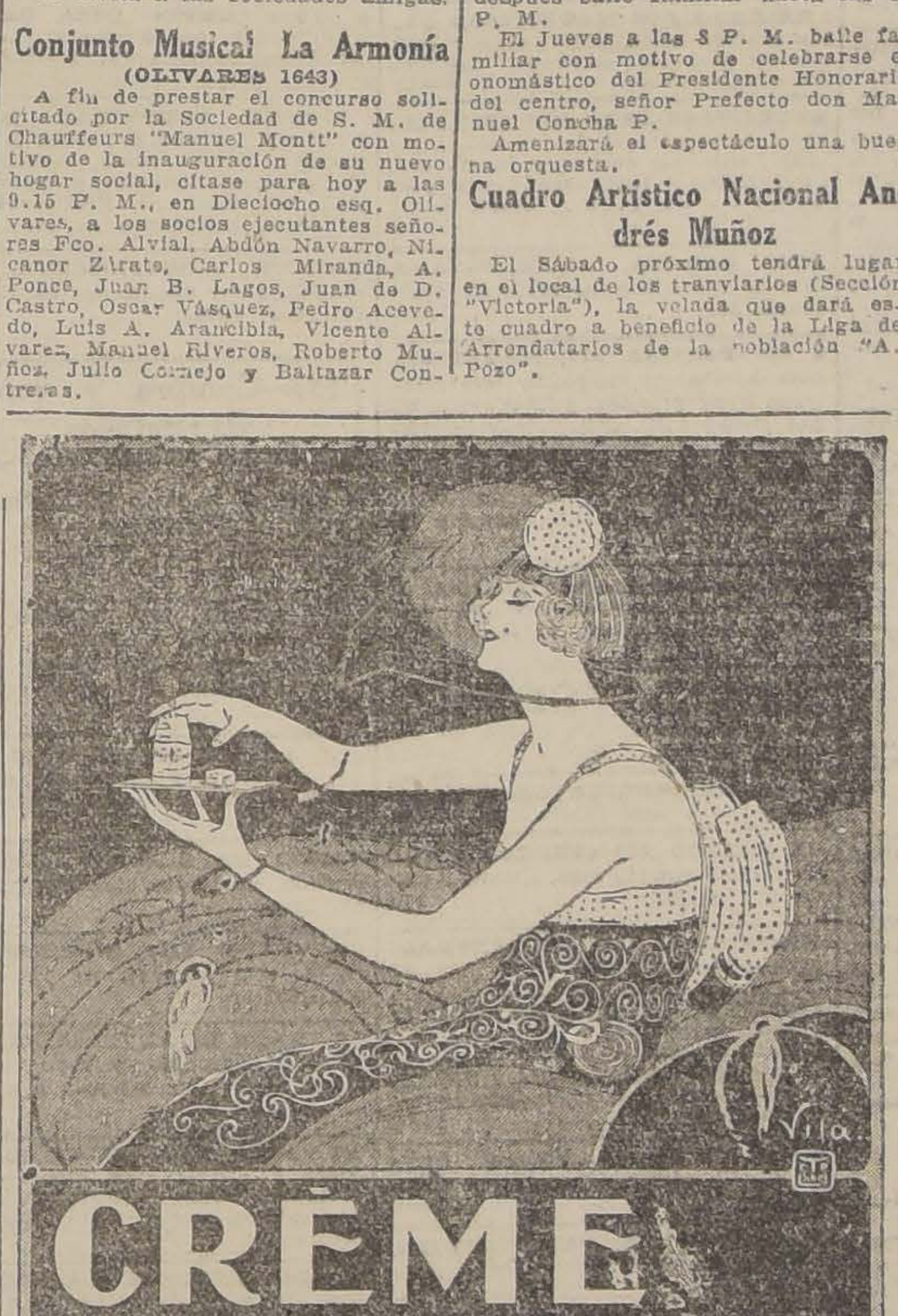

CRÈME SIMON
Para la HERMOSURA de las SEÑORAS
POLVO y JABON SIMON Paris

Las Pilas Secas Columbia
— Son de mayor duración

Son las mejores para timbres, zingalas eléctricas, encendido en motores de gas, radio y usos generales. Con estas pilas se obtiene mayor potencia y mejor servicio por un largo período de tiempo.

Pueden obtenerse dondequiera a un precio módico.

National Carbon Co., Inc.
30 East 42d Street
New York, N. Y.
U. S. A.

PARA TOSES

No se descuide usted. Cualquier afección del pecho o pulmones por leve que parezca, puede conducir a pulmonía y otras graves y costosas enfermedades. Tome enseguida **Emulsión de Scott,** por más de medio siglo la preparación preferida que sana y fortifica el aparato respiratorio y fortalece el organismo entero. Eficaz para todas las edades.

Emulsión de Scott

2.40
AL COMPRAR JABON
JABON de ROSS
Certificado Puro
FABRICADO POR
THE SYDNEY ROSS Co N.Y.
COMPRE LO MEJOR

AVISOS ECONOMICOS

1.—Avisos judiciales

NOTIFICACION.— LA CAJA DE Crédito Hipotecario, institución que efectúa las operaciones que indica su nombre, con oficinas en esta ciudad, calle Huérfanos 1210, ha iniciado demanda de desposeimiento contra don Adolfo Víctor Michelson Boshauer, por sí y como representante legal de su mujer doña Fanny Elfrida Milcher de Michelson, de la cual se encuentra separado de bienes; don Roberto Rebolledo; don Francisco R. González, don Jerónimo Bidelich, don Gudofredo Vieguerin, don Agustín Ramírez, don Juan 2.o Castillo, don Edmundo Fuenzalida C., don José Isaac Cantella, don Manuel S. Valenzuela, don Ignacio Iñiguez, don José Herreras, don Nicolás Icaza, don Abel Aravena, don Federico Roeschemeir, don Federico Pérez, don León Lechat, don José M. Castañón, don Oscar V. Arlegui, don Guido [illegible]rtini, don Ernesto Vargas, don Juan F. Navarro, don Salomón Sacre, don Vicente M. Gómez, don Abel Martínez, don J. Rufino Valenzuela, don Antonio Jurich, don Rufino Echavarría, don Juan F. Cáceres, don Miguel Luis Vargas y doña Carolina Figueroa, todos sin profesión, para que en el término de diez días paguen a la Caja o [illegible]andonen [illegible] el Juzgado las distintas propiedades o sitios que poseen en la Población Germania. La Caja Hipotecaria, por escritura de 14 de Enero de 1911, otorgada ante el notario de Santiago don Eduardo Reyes Lavalle, dió en préstamo a doña Aurora Mira Mena la suma de cuarenta mil pesos ($ 40,000) en letras del 7 o|o con 1 o|o de amortización. En garantía de esta obligación hipotecó los lotes 1.o y 4.o de la hijuela B de la chacra Mira, ubicada en la comuna de San Miguel de este departamento, con los deslindes que se indican en la cláusula quinta de la escritura de mutuo citada. Por escritura de liberación y adjudica[illegible]n, se liberaron de los terrenos dados en garantía diversos sitios y se adjudicaron de los terrenos dados en garantía Población Germania, quedando reducida la garantía hipotecaria a los distintos sitios que se indican en la demanda, de los cuales aparecen como dueños las personas demandadas que se indican más arriba, según certificado del Conservador de Bienes Raíces de Santiago. Asciende lo adeudado a la Caja a la suma de veintisiete mil ochocientos noventa y seis pesos cuarenta centavos ($ 27,896.40), de los cuales cinco mil cuatrocientos pesos ($ 5,400) corresponden a dividendos insolutos y el resto a saldo de la obligación vigente. La demanda de la Caja fué proveído por el señor juez del Segundo Juzgado Civil de Santiago, designado por la Iltma. Corte, el día 12 de Mayo de 1924: "A lo principal, practíquese la notificación que se solicita; al primer otrosí, como se solicita; al segundo otrosí, vista al Promotor Fiscal. N.o de la causa 42,496. Papel sellado, $ 4.—V. del Real.—Herrera. —Secretario suplente... y el 29 de Mayo de 1925, el Juzgado accedió a la notificación por avisos, redactada en extracto, solicitada por el demandante que dice: "Con el mérito de los antecedentes y de acuerdo con el artículo 57 del Código de Procedimiento Civil, se declara que ha lugar a lo solicitado en el segundo otrosí del escrito de fs. 30, debiendo publicarse cuatro avisos en los diarios "La Nación" y "El Mercurio" y y "El Diario Oficial" correspondiente. En consecuencia, procede a notificar a las personas indicadas más arriba las resoluciones de 12 y 29 de Mayo de 1925 de fs. 33 y 35 del cuaderno principal, de los autos Caja Hipotecaria con Adolfo V. Michelson Boschauer y otros, seguidos ante el Segundo Juzgado Civil de Santiago, y que el N.o de la causa es 42,496 —El Secretario. 11-J.

¡LLEVAME CONTIGO... !
EL VIERNES 12, a las 6 y 30
R. O.

CONCURSO DE HIPOTECARIO Gattoni.— Por auto de 30 de M yo ppdo. del señor juez del S gundo Juzgado se ordenó form concurso especial de hipotecarios s bre la propiedad Avenida San M guel N.o 130, Llano Subercaseau nombrándose síndico provisorio don Manuel Merino y citándose Junta de acreedores, para el 30 d presente, a las tres de la tarde. 15—

EL QUINTO JUZGADO CIVIL CON fecha catorce de Mayo de este año ha declarado en quiebra a la Sociedad Rattinoff y Cía., y a los socios que la forman, designando síndico provisional a don Gustavo Silva Campo. Se ordenó citar a los acreedores a la primera junta que tendrá lugar el 21 de Julio próximo, a las dos P. M.— E. Echenique C., secretario. 20—Jn.

QUINTO JUZGADO CIVIL. EN SOlicitud del síndico de la quiebra Rattinoff, en que pide se adelante el día designado para la primera junta de acreedores, el juzgado proveyó: "Como se pide, y se señala la audiencia del primero de Julio próximo a las dos P. M. y habilítanse los días feriados para las publicaciones y fijación de cartel. Santiago, veintiocho de Mayo de mil novecientos veinticinco. — E. Echenique C., Secretario. 30 J

QUIEBRA ARAGAY Y PASSALACqua Ltda.— Por resolución del señor Juez del 4.o Juzgado Civil de fecha 9 de Mayo en curso, se declaró en quiebra a esta Sociedad, designándose para la primera Junta de Acreedores el 17 de Junio próximo, a las 3 P. M. Se nombró Síndico provisorio a don Miguel A. Feliú. —El Secretario. 30—J

POR AUTO DE 8 DE MAYO EXpedido por el 5.o juzgado civil de Santiago, se declaró en quiebra al comerciante don José Larroucau, nombró Justiniano Guesalaga. Se señaló para la primera junta de acreedores el 19 de Junio próximo a las 3 P. M. — El Secretario. 28-Junio

POSESION EFECTIVA. — POR REsolución del 3.er Juzgado, de Mayo 27, háse concedido a doña Blanca Boussac la posesión efectiva de la herencia de doña Lise Marchand. 15—J

2.—Arboles y plantas. (Compra y venta)

¡ATENCION! PARTICULARES Y Criaderos de Plantas, encontrarán venta permanente grandes partidas tinas de maderas, todas dimensiones, finas y ordinarias. Especialidades jardineras, pedestales de lujo en todos los estilos, precios sin competencia. No olvidarse: Libertad 18. 25-J.

EUCALIPTUS, CIPRESES, MACEteros, tierra hojas, ofrece Criadero Corrial. Alameda 1245. J—13

QUINTA DE ARBORICULTURA, ARboles todas variedades, precios muy reducidos. Delicias 1257. 13—J.

MANZANAS "DELICIOUS" CHAMpión en la última Exposición de Fruticultura de la Quinta Normal. Plantas de estas afamadas manzanas del criadero fundo "Loreto". Estación Santa Ana, de Eduardo Iñiguez Tagle, se venden en el Depósito de plantas. Agustinas 1564. Injertos sobre raíz de manzano silvestre de dos años, desde $ 1.50, $ 2. $ 2.50, según altura. J-12

PEONIAS, BOY, STATISE, ECHEberse, papas de flores, jarrones y jardineras artísticas, almácigos, alcachofas, espárragos, fresas, frutillas, ofrece Semillería Valenzuela. — Mercado Central, interior, puesto norte. 11-J

SE VENDE TRES PALMERAS grandes en macetero. Amunátegui 232.

VENDO EUCALIPTUS, EN SAN Bernardo. Compañía 1316.

3.—Automóviles, afines y accesorios. (Compra-venta y composturas)

¡AUTOMOVILISTAS Y AUTOBUS Ford! reparaciones, ajustes de motores, cambios de balatas, diferenciales y soldadura oxígeno, trabajos rápidos, vulcanizaciones, forros, cámaras, ventas de repuestos legítimos Ford. Casa Bazáes, San Pablo 3236. Garage El Progreso, Martínez de Rozas 3250. 19 J

BUICK TURISMO SIETE ASIENtos, motor tapado, tenemos orden de vender en bajísimo precio. Exposición de Automóviles. Escobar y Ebell. Delicias N.o 1327. 12—J

ORDENES NUEVAS. ESSEX, SEIS cilindros, completamente equipado, dos Ford Sport, Buick turismo, Dodge turismo Chevrolet Baby Grand, varios coches cerrados, magníficos para taxímetros. Todos en perfecto orden de marcha. Facilidades. Recuerde que un automóvil nuevo a la semana de adquirido es ya un automóvil usado. Exposición de Automóviles. Escobar y Ebell. Delicias 1327. 12—J

VENDO GONDOLA FORD 4531. Línea Recoleta. J-11

GONDOLA FORD TRASPASO CONtrato, perfecto estado, trabajando línea Avenida Matta, por viaje. Av. Providencia 1884. J-11

COMPRO AUTOMOVIL CERRADO buen estado, preferencia europeo. Casilla 3390. J—11

OCASION! VENDESE AUTO DODde perfecto estado. Huérfanos 1057. 12-J

CAMION DOS RUEDAS EN BUEN estado cómprase. Arturo Prat 770. J—12

FORD TURISMO CON PARTIDA compro. Maestranza 542. Tratar: de 2 adelante. J—12

GONDOLA FORD VENDO OCASION. Avenida Las Quintas 140. J—12

CAMIONES DOS RUEDAS VENDO dos, precio ocasión. Nataniel 1410. 12—J

GONDOLA REPUBLICA, TRABAjando buen recorrido, vendo, permuto propiedad. Providencia 1294. 11—J

DE OCASION: POR VIAJE, VENDO auto de cambio en $ 2,800 Eyzaguirre 1039. 11 J

OCASION: CHASSIS DE CAMION "Republic", vendo por la mitad de su valor. San Luis 908. Villarroel. Viña del Mar. 11 J

DE OCASION VENDO AUTO HUDson, perfecto estado. $ 15,000. Verlo de 9 a 12. Bascuñán 249. 11—J

FORD OCASION, VENDO, ALMIrante Barroso 6, de 1 a 2. 11—J

VENDO GONDOLA FORD RECOrrido línea Avenida Matta y patente nueva número 4,627 y una carrocería para camión lechero y tratar paradero San Diego. 12—J.

GONDOLA REPUBLIC CON RECOrrido Mapocho Pila del Ganso. Vendo baratísima por cambio residencia. Delicias 3992. 12—J.

VENDO FORD SPORT EN BUEN estado. San Diego 1843. De 1 1|2 a 2 1|2. J—13

CAMIONES DOS RUEDAS VENDO dos, precio ocasión. Nataniel 1410. 12 J

GONDOLA BROCKWAY FLAMANte vendo barata, por ausentarme. Castro 244. 12 J

VENDO GONDOLA 4191 LINEA San Pablo, tratar su dueño San Isidro 1828.

AUTO DODGE ESPLENDIDO REAlizo, baratísimo esta semana, por viaje. V. Mackenna 264.

CARROCERIA CERRADA ADAPTAble Ford, vendo, barato, Ejército 756. Casa 19.

VENDO DE OCASION CAMION DE carga, tonelada y media en perfecto estado. Viela 655. Barrio Recoleta. 12-J.

HUDSON ULTIMO MODELO, 2 meses uso, bien equipado, vendo ocasión, facilidades pago. — Argomedo 415.

CARROCERIAS GONDOLA FORD regalo dos 400, 200 neumáticos. Herrera 260.

4.—Animales. (Compra y venta)

PAPERCHISTAS, ASPIRANTES A oficiales, vendo caballo alazán cola larga, muy buena marcha y galope y bastante liviano. Sevilla 1394, barrio Independencia. 11—J.

VACA BUENA LECHERA COMpro. Maestranza 647. 12—J.

CONEJOS, LIEBRES Y ANGORA vende baratos. Beltrami 1912. J—14

5.-Alhajas, joyas, monedas, etc. (Compra y venta)

PESOS, CHAUCHAS, PAGO 20 Y 80 por ciento. Joyería Mella. San Antonio 30. 18—Jn.

7.—Aves y pájaros. (Compra y venta)

SE VENDEN PAVOS a $ 16. GALvez número 1485. 11—J

REALIZO GALLITOS 7 MESES, muy bien desarrollados, Leghorn y catalanes, de muy buena procedencia. Miguel Claro 785.

8.—Avisos varios

PLOMO, FIERRO, ESTAÑO, CObre y toda clase de metales viejos compro. Avenida La Paz 2. 14-J.

COMPRO COCINAS, AUN DETERIOradas, Eyzaguirre 541. 26 J

FABRICA DE SOBRECAMAS ESpeciales, para colegios y hospitales tenemos desde $ 17. Maestranza 392. 30—Jn.

LECHE VENDE CUALQUIER cantidad, la hacienda Pudahuel. Entregas puntuales a lecheros en el Invierno. San Pablo número 3653. 15-J

COMPRO LANA USADA, COLCHOnes viejos, Independencia 375. 12-J

IMPRENTA EL CONTADOR DE Carlos A. Brandt. Vicuña Mackenna 345. Casilla 2300.— Imprime toda clase de trabajos finos, libros en blanco incluso rayados complicados, timbres de goma, usando excelentes materiales. Pídele presupuesto por todos sus trabajos y economizará tiempo y dinero. 12—J.

¿LINDAS DENTADURAS POSTIzas? Hacemos nuevas en horas. Repáranse usadas. Alameda 2740. 16—J.

COMPRO LANA USADA Y COLchones viejos. Independencia 375. 14—J.

TALAJES: SE OFRECE EMPASTAda de alfalfa para vacas lecheras. Lo Valdivieso. Teléfono 47, Ñuñoa. Pedro de Valdivia N.o 3000. J—13

RENBAD; LA CREMA QUE AL fin Ud. usará. Depositario: Droguería y Botica Klein. Huérfanos esq. Bandera. 10 J

ABEJAS EN CAJONES RUSTICOS compro cualquiera cantidad. Toesca 2438.

CAJONES COLMENA SISTEMA Langstra, vendo. Toesca 2438. 12-J.

CHACAREROS, SE HACEN ROTUras de terrenos con tractores. —Av. Pedro Valdivia N.o 3000. Ñuñoa. 13J

SE ARRIENDA LOZA, SERVICIO, servilletas, manteles. Precios módicos. Sevilla 1223. 13-J.

9.—Contadores.

CONTABILIDADES TODO GENEro; recibimos órdenes de Santiago y provincias Oficina Chile. Delicias 2628. Teléfono 130, Estación. Francisco Medel S J-11

CONTADOR FORMAL, EXTRANJEro, y todo trabajo profesional, 20 años acepta contabilidades por horas práctica. Vicuña Mackenna 345. Casilla 2300. 12—J.

10. — Casas, departamentos y piezas amobladas. (Ofrecidas y buscadas)

MATRIMONIO EXTRANJERO busca departamento amoblado, comedor, dormitorio, cocina con gas, cuarto baño. Escribir condiciones: M. M. G. Casilla 81-D. Jn-11

TO LET: NICE FURNISHED Room with or without board. Electric light, bath. Vicuña Mackenna 345. 11-J

ELEGANTES BAJOS AMOBLADOS, arriendo. Echaurren 270.

ARRIENDANSE PIEZAZS AMObladas con pensión a jóvenes honorables. San Francisco 328. 12—J.

CASA FAMILIA A CABALLERO arriendo pieza amoblada. Alonso Ovalle 864. J—13

CENTRAL, INDEPENDIENTES, baratas, piezas amobladas. Moneda 647. 13-J.

11 -- Casas, departamentos y piezas sin muebles. (Ofrecidas y buscadas)

Casas

185 ARRIENDASE CASA SOTOMAyor 810. 12-J

ARRIENDO ELEGANTE CASITA, 4 piezas. San Francisco 1431, llave 1421. Tratar Serrano 166. 12—J.

ARRIENDASE CHALET 10 JULIO Avenida Manuel Montt 1620. 12—J.

ARRIENDO CASAS, MAESTRANZA 1310, San Luis 1112. Tratar: Avenida Matta 250. J-12

$ 500 ARRIENDO CASA NUEVA de 8 piezas. Rosal 317. J-12

SE ARRIENDA CASA DESDE EL 15. Calle Constitución 42; canon 180. J—12

LIRA 557 ARRIENDASE ALTOS, cinco piezas grandes asoleadas. J—12

ARRIENDASE BUENA CASA BAjos cinco grandes piezas, patios, dependencias. Prat 407. J-12

150 CASA CUATRO PIEZZAS, SERvicio, electricidad, parrón. Girardi 1328. 12—J

300 CASA NUEVA, DIEZ PIEZAS, galería, electricidad. Manuel Infante 417. Providencia 12—J.

$ 260 ARRIENDASE CASA CINCO piezas, dos patios grandes, luz eléctrica. Nueva Valdés 948. Verla 11 a 4. Tratar: Carmen 360. 12—J.

NECESITO ARRENDAR CASA con patio. Canon $ 500. Dirigirse C. R. U. Gálvez 141. 12—J

ARRIENDO COMODA CASA, 8 piezas, hall, galería, luz eléctrica, gas industrial, etc. Verla calle doctor Bruner N.os 661 y 663, a sólo cinco cuadras de la Alameda y media cuadra de Lira.

$ 300 CASA MODERNA, FLAMANte, seis piezas, hall, patio. dependencias. Maipú 1257. Tratar: Rosas 2650.

CASA ASOLEADA, CONFORTABLE 8 habitaciones, sitio, frente carros, arriendo barato, Avenida Subercaseaux 1186. Tratar Bandera 666. 12 J

ARRIENDO CASA CON ARBOLEda en San Isidro 445. 12 J

$ 255 ESPLENDIDA CASA BAJOS, 7 piezas, dependencias. Gálvez 1016. 12-J.

150, 180, 255 Y 320 ARRIENDASE casas nuevas con todo confort. A cuadra y media del río. Avenida La Paz 283. 18-J

ESPLENDIDOS DORMITORIOS balcones, calle e interiores arriéndase con o sin pensión, precio módico. — Gran salón, para reuniones o sociedad por días o meses. San Diego 165.

ARRIENDO CASA GRANDE, SAzié 2548.

THE ROYAL OAK MAUSIONS. Alameda 263 a 271. Construcción moderna con calles, jardines propios, arrienda casas, departamentos y piezas 11—J.

ARRIENDO DOS MAGNIFICAS CAsas central, altos, bajos, ocho y seis piezas, gas, luz eléctrica. Llaves: Amunátegui 870. J—14

NECESITASE CASA CON SEIS PIEzas y baño para el 1.o de Julio, que tenga sitio, en cualquier barrio cerca tranvías y autobuses, indcar precio a: A. D. V. S., Casilla 81-D. —13—J

CASA BARATA, BUEN ESTADO, familia sin niños, se arrienda. Marcoleta 37. J—11

$ 220 PADURA 577, MAGNIFICA casa habitación en bajos. Luz eléctrica, tres grandes y bien ventiladas piezas a la calle y tres interiores. Casa limpia, piezas enceradas, papeles nuevos. Carros N.o 17 Av. España a cuadra y media de la casa Tratar: Padura 599, esquina de Gay J-11

$ 250 ARRIENDASE COMODA Y elegante casa esquina, todo servicio garage. Maestranza 1803. Autobús N.o 13. J—11

CASA MODERNA EN PRIMER PIso se arrienda en Esperanza 360, llaves en Esperanza 370. Canon 450 pesos mensuales. J—18

$ 185 ESPLENDIDA CASITA, PAtios, parrón. San Isidro 956. J—11

EN ESTADO 239 (TERCER PISO), arriéndase cómoda casa. Llaves y tratar allí mismo. 11J

ARRIENDASE CASITA CENTRAL. Alonso Ovalle 1322. J—12

ARRIENDO REGIA CASA, VEINTE piezas. Rosas 1017. 17—J.

NECESITO CASA DE 6 A 7 PIEZAS en barrio Providencia, indicar canon Santa Rosa 225. 11—J

$ 600 ARRIENDO BUENA CASA altos, 12 piezas. Catedral esquina Cueto. 12—J

$ 13, 16, 19 SEMANALES ARRIENdo casitas, Chiloé 1740, administración. 12-J

ARRIENDO CASA ESQUINA. RIvero 1704. Dueño, Barnachea 420. 11—J.

$ 250 ARRIENDASE CASA MARIN 241. Llaves 227. 11—J.

A DOS CUADRAS DE ESTADO Y Ahumada, cómodos altos, 9 piezas, dependencias, pisos encerados. Electricidad, gas. Serrano 245. 12—J.

$ 800 ARRIENDO RESIDENCIAS nuevas, lujosas, confortables, 8 habitaciones, todo servicio, galerías, calefacción. Vicuña Mackenna 62, calle Nueva 11. Tratar, Valdivieso. 11—J.

$ 380 CASA CLUB HIPICO 145 (antigua Padura), 8 piezas, dependencias, hall, dos patios, terraza, sitio, gas electricidad. Llaves 641. Tratar Brasil 39. 12 J

Departamentos

MATRIMONIO EXTRANJERO NEcesita 15 Junio departamento independiente dormitorio, comedor, cocina, toilette, baño, casa distinguida, prefiérese salida calle. Detalles: Casilla 1181. J-11

DEPARTAMENTO ESPECIAL A LA calle con baño y pieza para caballero. Se arriendan con pensión. Ahumada 149. J—12

ARRIENDO DEPARTAMENTO DE dos piezas, cocina. Dominica 476. 12—J.

ARRIENDASE DEPARTAMENTO con pensión, tres piezas. Olivares 1435. 11 J

SE ARRIENDA UN DEPARTAMENto en altos. San Borja 231. 14-J.

EN LIRA 196 ARRIENDASE DEpartamento balcones calle a personas honorables.

$ 140 ARRIENDASE COMODO DEpartamento 3 piezas, luz eléctrica, patio. Román Díaz esquina Santa Elvira 740 (Providencia). J—12

PIEZA Y DEPARTAMENTO CON balcones en casa asoleada sin niños arriendo. Sama 1414, esquina Amunátegui. J—13

DEPARTAMENTO ESPECIAL A LA calle con baño y pieza para caballero, se arriendan con pensión, Ahumada 149. 13 J

ARRIENDASE DEPARTAMENTO 2 piezas balcón, con pensión. Libertad 564. 16-J

A MATRIMONIO O PERSONA SOLA arriendo departamento en casa honorable. Lord Cochrane 140.

ARRIENDASE DEPARTAMENTO, balcones, calle, con sin pensión. Nataniel 61.

AVENIDA IRARRAZABAL 2458, elegante y cómodo departamento de tres piezas, especial para profesional, arriendo con o sin pensión.

ARRIENDASE DEPARTAMENTO tres, cuatro piezas balcón calle, cocina, luz eléctrica, propietario Juan Vicuña 1626. cerca Maule. San Francisco.

ARRIENDASE DEPARTAMENTO para cigarrería. San Diego 589.

EN CASA HONORABLE ARRIENdo departamento una o dos piezas para guarda de muebles o mercadería. Santa Elena 1335.

ARRIENDO MATRIMONIO DEpartamento balcón la calle. Bascuñán 37.

Piezas

SE ARRIENDA DOS PIEZAS A LA calle para matrimonio sin hijos, San Diego 735. 12-J

A UNICO ARRENDATARIO, Arriendo una o dos piezas, San Antonio 128. 11-J

FAMILIA EXTRANJERA ARRIENda piezas. Puente 617. 13—J.

ESPLENDIDA PIEZA CON SIN muebles, arrienda derecho baño caliente, familia honorable. Vicuña Mackenna 605. 13 J

ARRIENDO UNA O DOS PIEZAS, Molina 38.

ARRIENDO PIEZAS. SANTA ROsa 32. 14—J

¡LLEVAME CONTIGO...!
EL VIERNES 12, a las 6 y 30
R. O.

12.—Compra de casas

$ 50,000 COMPRO CASA BARRIO 7.a Comuna, con 9 piezas, fuera de servicios. Bandera 78. Martínez. 14—J

COMPRO PROPIEDAD HASTA $ 100,000 o grupo de casas, bien situadas; indicar renta, dimensiones sin agentes; dirigirse a Owse. Casilla 986 Santiago. Prefiérese tenga deuda institución de crédito.

COMPRO, DIRECTAMENTE, CASA central, cinco piezas. Cartas. Compañía 1882. Zeta. 14-J.

13.—Compra y venta de negocios

OCASION: SE VENDE ACREDITAdo taller de sombreros, bien instalado, por viaje. Av. Providencia 1884. J—11

CIGARRERIA: EN PLENO CENtro, de porvenir vendo; en el Portal Mac-Clure frente a Estado. Dirigirse a Delicias 975, en la mañana. J—11

POR RETIRO DE NEGOCIO VENdo las mejoras y almacén el más antiguo del barrio, se da a prueba. Cochrane 838. 11—J.

VENDO DE OCASION NEGOCIO pensión, numerosa clientela. San Pablo 2838. 12 J

SE VENDE UNA PENSION POR no poderla atender, en Exposición N.o 1291. 11 J

SE VENDE LA ANTIGUA PENSION El Roto Baronino, y carretela aperada, tratar Maestranza N.o 653. 11 J

SE VENDE BAR, MEDIA CUADRA Plaza de Armas por disolución de sociedad, largo contrato, fuera ley 200 metros. Datos, Santa Rosa 915, casita 2. Jn-11

VENDO ANTIGUA CARNICERIA: San Diego, N.o 4, por no poder atenderla su dueño, buena venta, arriendo barato. 11 J

SE VENDE UN NEGOCIO DE ABArrotes, poco capital. Benavente 699. 11—J

VENDO O ARRIENDO DE OCAsión, cigarrería en Bandera 804. 11—J

VENDO ANTIGUO BAR RESTAUrant, San Diego 1850. Tratar: Vicuña Mackenna 29. 11—J

VENDO NEGOCIO MENESTRA Y útiles para carnicería, con derecho a llave. Local esquina, arriendo barato. Recoleta. Maipú 400. J—12

VENDO EL NEGOCIO DE ABARROtes, Frutos del país y Mercería, mejor situado en la Avenida de Providencia, frente Pedro de Valdivia, largo contrato, por ausentarme del país. Ventas comprobadas, tratar y verlo a cualquiera hora con su dueño. Providencia 2258. J—14

MIL DOSCIENTOS REGALO CARnicería por viaje urgente. Santa Elena 1455. J—12

DE OCASION VENDESE BAR Y restaurant. Mapocho 2098. J—11

ESPLENDIDA OCASION: VENDO acreditado almacén abarrotes, muy poco capital. Buenas piezas habitación, arriendo baratísimo. Santa Rosa 2201. Esquina Bío-Bío. 12—J

VENDO ALMACEN, VENTAS 6,000 mensuales. Jofré 320. 12—J

VENDO ELEGANTE HOTEL MUcho porvenir. Ver tratar: San Pablo 1554. 12—J

VENDO ANTIGUA CARNICERIA San Diego. Subercaseaux N.o 14, por no poder atenderla su dueño. Buena venta, arriendo barato. 11—J

OCASION VENDESE ESTABLO, numerosa clientela. Maipú 85. 14—J.

VENDESE LIBRERIA DE MUCHO porvenir, poco capital, 21 de Mayo 607. 11—J

SE VENDE HOTEL Y RESTAUrant, con su patente de amanecer. Esperanza 4. 12—J

SE VENDE SOMBRERERIA SEÑOras. Delicias 2021. 12—J

VENDO NEGOCIO POCO CAPITAL, buenas condiciones. Eyzaguirre 769. 12—J.

VENDO ALMACEN ABARROTES por no poderlo atender. Datos. San Diego 1334. 12—J.

VENDO BODEGA LICORES POR viaje urgente. San Pablo 2445. 11—J.

IMPRENTA CHICA VENDO. LIbertad 1332. 11—J.

3,000, REGALO NEGOCIO MENEStra. Santa Isabel 368. 15—J.

ESPLENDIDO NEGOCIO DE BAzar se vende, buena situación comercial facilidades de pago. Tratar Brasil 733. 13—J.

POR VIAJE URGENTE SE VENDE negocito de verdulería, carbón leña Delicias 3519. 12—J.

SE VENDE UN ALMACEN POCO capital, por no poderlo atender su dueño. Calle Lira 1598. J—12

VENDESE DE OCASION ALMACEN abarrotes, situación inmejorable y una caja negocio. Andes 2202.

VENDO ALMACEN CON CASA habitación, galpón y entrada carretón, arriendo $ 150. San Pablo pasado Matucana. Tratar: Purísima 252.

CARNICERIA COMPRO. ACOMPAñese inventario y precios a Correo Central. K. K. K.

COMPRASE NEGOCIO QUE NO exceda diez mil pesos. Dirigirse Jofré 50. 12 J

VENDO NEGOCIO CHICO POCO Capital, arriendo barato, verlo. Conferencia 339. 12-J

PELUQUERIA VENDO, TIENE CAsa habitación, García Reyes 226.

ACREDITADO ALMACEN BODEGA mucha venta, grandes facilidades, toda comodidad, vendo baratísimo. Tratar: Andes 3723. 12-J.

34,000 VENDO ELEGANTE HOTEL, utilidad mensual, 2.500. Tratar: 8-12. Lira 650.

PANADERIA ACREDITADA VENdo por ausentarme, de Santiago; 2 hornos, buenos repartos, venta al mostrador, más de $ 700. Escribir a Casuqui. Casilla 2464. Correo Central. Santiago. 12-J.

VENDO GRAN CARNICERIA, BArrio Comercial, se da prueba, San Pablo 1622.

VENDO PEQUEÑA FABRICA eléctrica de sustancias, dulces de masas, actualmente trabajando. Avenida Matta 1484. 12-J

VENDO PASTELERIA, POCO CApital, muy buena situación. San Pablo 2499. 12-J

VENDO CARNICERIA, BUENA posesión por no saber atender. Calle Paz 1095.

14.—Citaciones.

ASOCIACION DE CONTADORES DE Chile.—Cítase a reunión extraordinaria al Directorio y a todos los socios activos, para el Viernes 12, a las 6 1|2 P. M., en el local social. Nueva York 54, a fin de tratar asuntos de suma importancia y de gran urgencia.— El Secretario.

16.—Dentistas.

GABINETE DENTAL, SAN DIEGO 964. Extracciones tres pesos. Trabajos rápidos, económicos. Dentista titulado Chile-Europa. J-14

CLINICA DENTAL PRAT 578. Atiéndenla tres dentistas. Extracciones absolutamente sin dolor; dentaduras, composturas, rápidas. Facilidades pago. Atención nocturna. Jl. 10

CLINICA DENTAL, DELICIAS 880. —Métodos americanos, europeos trabajos. Curaciones indoloras. Sección económica, conveniente personas no puedan gastar mucho. J—12

18.—Extravíos y hallazgos

GRATIFICACION AL QUE DEvuelva un rollo de planos perdido el Martes en la mañana. Nataniel N.o 430. J—11

SE DA UNA GRATIFICACION A LA persona que devuelva un perrito llamado Copo, perdido el 30 de Mayo. Bellavista 339. J—11

BUENA GRATIFICACION A LA persona que haya encontrado papeles de nacimiento, matrimonio, defunción, incluso escritura familia Pacheco, devolverlos: San Francisco 963. Casa 12. J—11

QUEDA NULA LIBRETA N.o 33,336 Caja Ahorros Suc. Huemul, perdida góndola San Bernardo. 18-J

19. — Empleados para comercio y oficinas. (Pedidos y ofrecidos)

VIUDAS DE 30 A 40 AÑOS SE NEcesitan para vendedoras y cobradoras, que tengan buenas referencias, Singer Sewing Machine Co., oficina Alameda 2898. Jn-11

DOS JOVENES PARA MOSTRADOR de chanchería, competentes, buenas recomendaciones, necesítanse San Diego 546, Mercado Central, puesto 4 al 11. 11—J.

OFRECESE REGULAR TAQUIGRAfa, francés, contabilidad. Serrano 75. 11-J

NECESITO EMPLEADO COMPEtente para almacén; buenas referencias. Santa Elena 1342. J-11

NECESITO CORREDORES PARA trabajos de imprenta. Buena comisión. Imprenta El Contador, Vicuña Mackenna 345. J—12

JOVEN COMPETENTE EN CALCUlos de mercaderías elaboradas para el ramo de librería, se necesita, para casa mayorista en Valparaíso; se prefiere que esté exento del servicio militar. Ofertas: casilla 1264, Santiago. 12—J

NECESITO VENDEDORES ARTIculos caseros, espléndida comisión. Mapocho 2856, casa 6. 11 J

SE OFRECE UNA SEÑORITA PARA cualquier ocupación decente. Dirigirse: Romero 2962. 11—J

SEÑORAS, CABALLEROS: PIDIENdo sus empleadas, empleados a Universidad Libre, Plazuela Santo Domingo, harán obra buena.

VENGA INMEDIATAMENTE EMplearse, trayendo recomendaciones buenas. Sociedad Universidad Libre Rodolfo Venegas Salas. Plazuela Santo Domingo. Trabajamos también días festivos.

NECESITO UN VENDEDOR PARA el ramo de galletas, confites, chocolates, etc. Se prefiere español o que tenga clientela. Tratar de 4 a 6 P. M. en Franklin 1475.

SEÑORITA 16.19 AÑOS PARA TRAbajos Laboratorio, necesito. Av. Matta 1502. 12 J

JOVEN ACTIVO PARA MAYORDOmo de Fábrica necesitamos para ocupación inmediata. Inútil dirigirse sin acompañar copias de certificados de primera clase. Casilla 1110. 12 J

VENDEDORES, GANARAN MAGNIfica comisión. San Diego 860.

NECESITO JOVEN ACTIVO DE 15 a 17 años. Sueldo y comisión. Andes 2730.

SEÑORITA COMPETENTE PARA cajera necesito. Delicias 2867. 12-J

20. — Frutos varios. (Compra y venta)

SE VENDEN ARVEJAS PARA siembra. San Diego N.o 2101. J—11

21—Haciendas, fundos, chacras y terrenos. (Compra - venta y arrendamientos)

$ 4,500 VENDO SITIO CON CASIta en Germán Riesco. Huemul 1054. 12—J.

CHACRA VECINA SANTIAGO Compramos. Datos: Guzmán. Correo. Espejo. 15J

$ 6 M2., SITIO BIEN PLANTADO Avenida Macul. Greene. Teatinos 86.

VENDO SITIO, 3,500 PESOS POniente Matucana, Población Molina Lavín, a dos cuadras carros, mide 1156, metros cuadrados o cámbiolo por auto Ford, de arriendo. Rosas 957. Oficina 2, de 4 a 6.

VENDESE A $ 600 HECTAREAS o permútase espléndido fundo de 540 hectáreas planas, parte regada puertas de Santiago; próximo Estación. Ricos suelos, magníficas casas. Tasación Caja: $ 300,000. Fuerte deuda. Sin agentes. Casilla

VENDO SITIO BIEN PLANTADO.— Sevilla 1405. 13-J

22.—Hoteles y pensiones

DEPARTAMENTO CALLE, PENsión. Carmen 135.

DOS PIEZAS GRANDES, CON PENsión. Lira 176. 12—J

PIEZA AMOBLADA ARRIENDASE con pensión, baño, balcones, mucha atención y limpieza. Serrano 190. 12—J.

ALAMEDA 975, PIEZAS AMOBLAdas pensión, caballeros honorables. 15 J

DOY BUENA PENSION DE MESA. San Diego 446. J-11

SE ARRIENDAN PIEZAS CON pensión. Rosas 1130. 11—J.

120 PENSION CON PIEZA. SAMA 1711. 13—J.

CASA RESIDENCIAL PARA HOnorables familias o personas solas, por días, meses Estado 75. Regios dormitorios, salitas, baños privados, excelente comida, uso familiar, pensión de mesa por meses. Los dueños atienden personalmente, retribuyendo la deferencia de los distinguidos huéspedes. Precios módicos. Teléfono 3705. English Spoken 18—J

CATEDRAL 2429. BUENAS PIEZAS y pensión. 12—J.

CENTRAL ARRIENDO ELEGANtes piezas con pensión, arriendo. — Santa Rosa 94. 11—J

CENTRALISIMAS PIEZAS AMObladas, la calle con pnesión. Argomedo 315. 11-J

SE ARRIENDAN DOS PIEZAS CON buena pensión, precios módicos. Copiapó 760. 12—J.

ARRIENDASE PIEZA CON Y SIN pensión. Compañía 2539. 14—J.

SAN ANTONIO 533, CUADRA PLAza, centralísimo, dormitorios calle, otros interiores. Precios muy convenientes a matrimonios. Sana y abundante comida. Baños. 14—J.

PENSION CON PIEZA. ARTURO Prat 129. 13-J.

ARRIENDO PIEZA ASOLEADA, buena pensión. Santo Domingo 2406. 11—J.

OFREZCO DEPARTAMENTOS balcones calle y piezas solas con o sin pensión. Familia respetable. Moneda 1171. 12—JJ

SAN MARTIN 766, PIEZA CON espléndida pensión abundante. 790; mesa 10.

SE ARRIENDA UNA PIEZA pensión, a matrimonio. San A 460.

ARRIENDO PIEZA CALLE pensión. Prat 187.

$ 130, ARRIENDO PIEZA da, con buena pensión. San 2244.

BUENA PENSION A DOM ofrezco. Gálvez 106.

PIEZA ASOLEADA, ESPACIOSA Pensión. Bulnes 30.

ARRIENDASE PIEZA GRA amoblada, con pensión. Nataniel

SAN ANTONIO 560, OFREZCO sión de mesa.

PENSION, PIEZA AMOBLADA, cón, desde $ 140 Morandé 11

23.—Instalaciones y accesorios para negocio (Compra y venta)

DE OCASION VENDO de cocinería. Verlos y trat licias 3886.

VENDO HERRAMIENTAS tas de fragua, para un c asión, Av. Seminario N.o

SE VENDEN DOS BILLARES c. 2002.

VENDO CAJA REGISTRADORA ocasión. Bascuñán 1209.

ROMANA GRANDE, BAL vendo baratísimo. Andes 37

SE VENDE UN ARMARIO to para negocio de abarrotes da Portales 3001.

VENDO BILLAR CON PAÑO vo. Delicias 3409.

NECESITO COMPRAR UTIL ra carnicería. San Diego 1

INSTALACION MODERNA va para cantina, dos vidrieras radas, con cristales curvos Diego 1065.

LAVATORIO PARA PELUQ vendo. Huérfanos 1976.

DE GRAN OCASION espléndida instalación y de pastelería. Delicias 3510, en las tardes.

VENDO ESTANTERIAS, ras, con derecho acreditado San Francisco 849.

ESTANTERIA, MOSTRADOR vos véndese ocasión. Martínez zas 2025.

FRIGORIFICO ESPECIAL carnicería, chanchería o ría, vendo de ocasión. Mercado tral, puesto 40.

SE VENDE VICTROLA te y la mejor colección "Víctor. Santa Filomena

24.—Instrucción y educación. (Colegios, academias y profesores)

PEDAGOGA ENSEÑA torias especialmente Vergara. Correo 6.

CONTABILIDAD, TAQUI Mecanografía, Inglés, Instituto Pinochet Le-Brun, fanos 1657.

TRADUCCIONES DEL del francés al castellano. Casilla 2501.

EDUCACION DE SORDOMUDOS y ciegos de familias principalmente de provincias fesor Juan Vergara, Avenida cia 1151.

OFRECESE KINDERGARTEN (inglés y piano). Dirigir te diario. Casilla 81-D.—

CLASES DE CANTO, PIANO ría, plan Conservatorio, lle 873.

3 MENSUALES ENSEÑANZA pida, escritura máquina. Santa Cruz 757.

"INSTITUTO MERCANTIL Reorganizado. Seriedad Merced 882.

ESTUDIANTE UNIVERSITARIO enseña matemáticas. Avenida ta 586.

NUEVOS CURSOS COMERCIO ra jóvenes, señoritas, y Diplomas legalizados. quina diez pesos. Instituto tabilidad. Bandera 154.

ENTRAR UNIVERSIDAD significa preocuparse de su Plazuela Santo Domingo.

PREPARASE HUMANIDADES paratorias. Molina 118.

DOY LECCIONES PIANO Y Plan Conservatorio; precios cos. Lira 1104.

INSTITUTO TECNICO DE bilidad, Puente 637. Prepárense tadores, taquígrafos, oficinistas plomas legalizados. Escritura na, $ 10 mensuales. Pida

TAQUIGRAFIA, CONTABILIDAD inglés, francés, dactilografía ñamos rápidamente. Instituto cial. Agustinas 1060.

¡¡OJO!!! ESCUELA NAC. sajistas. Inscríbase. docentes, lucrativas. "Masaje nal". "Belleza Científica", cirujano". También por cia. Pídanse prospectos. 22.

¡LLEVAME CONTIGO...!
EL VIERNES 12, a las 6 y
R. O.

25.—Instrumentos musicales, afines y accesorios. (Compra - venta y composturas)

PIANO ALEMAN DE OCASION vendo. Santa Elena 840.

PIANO EN PERFECTO ESTADO vendo gran ocasión y victrola Martín 639.

BARATURA DISCOS VICTROLA. Bandera 191. 13 J

OCASION: COMPRO, VENDO DISCOS, San Diego 129. 14 J

PIANO ERARD CON INCRUSTACIONES bronce véndese $ 1,600. — Bascuñán 466. 12—J

PIANO ALEMAN HEINTZMANN. Véndese Carreras 631 12—J

PIANO ALEMAN SEILER VENDESE, Nueva Andrés Bello 779 esquina Purísima. 12—J

PIANO FORSTER MODERNO 3 pedales nuevo véndese. Santos Dumont 482. 12—J

COMPRO PIANO DE OCASION, con facilidades de pago. Dirigir ofertas indicando precio, a casilla 9. San Bernardo. 12—J

BUEN PIANO ESTUDIO VENDO de ocasión. Independencia 289. 11J

LLEGO SURTIDO COMPLETO EN acordeones, desde 35 pesos, a 1,200 pesos, también llegaron rollos de música para acordeones automáticos. Taller de composturas en toda clase de instrumentos y especialidad en las composturas de victrolas y repuestos en general. San Diego 138. 13 J

ARRIENDO PIANO. COMPAÑIA 1316.

VENDO URGENTE MUY BUEN piano, 2,000 pesos, victrola grande mueble 900. Maestranza 717 B. 12 J

VICTROLA VENDE, PAGO MENsual, avise domicilio. — O. B. —Casilla 2635.

ARRIENDO LADO PARA RELOJERO, vidriera, mesón, excelente posesión, San Francisco 604. 12 J

DISCOS VICTOR, PATHE, VOCAlion y otras marcas, gran realización, San Pablo 2215. 16-J

26.—Libros y estampillas. (Compra y venta)

AGRICULTORES, COMERCIANTES, Industriales: Libros Auxiliares Ganados, Fletes, Bodega, Cuentas Corrientes, Vencimientos, Ventas, Compras, con 5% sobre costo, vende. Agustinas 2331. J-11

COMPRE UD. EL LIBRO "COMO se hace un receptor económico". Ejemplar, $ 4. Provincias 4.70. Huérfanos 1223, oficina 7.—Santiago. 30-J.

¡LLEVAME CONTIGO...!
EL VIERNES 12, a las 6 y 30.

27.—Medicina

LA IMPOTENCIA, LA DEBILIDAD sexual, la neurastenia se curan con Bismolan, se vende donde Bentgerodt, Daube y buenas boticas. 29—J.

GONORREAS, AUNQUE ANTIGUAS estrechez, orquitis ,curan radicalmente. Glóbulos Pérsicos. Boticas surtidas. 16-8

GONORREAS, SIFILIS, IMPOTENcia, debilidad vital, curación rápida y racional en ambos sexos. Se atiende consultas por correspondencia, Clínica y Laboratorio doctor Julio Lefevre. San Antonio 41. Horas de oficina de 10 a 12 y de 4 a 7. Desde el 1.o de Junio la Clínica atenderá en Bandera 736. 12-J.

CANOSOS; NO BOTEN DINERO comprando tinturas desconocidas, compren sólo Tintura Vegetal Harz en Angamos 275, donde pueden probarla antes de comprar. Frasco, solo 5 pesos. 14 J

¡ENFERMOS! PERSONAS AGOTAdas física y mentalmente, nerviosas, neurasténicas, cansancio cerebral, anemia, raquitismo, impotencia, insomnios El mejor tónico: Cerebrol. Boticas surtidas. J-13

RAYOS X, $ 5 CONSULTORIO económico 5, 6. Sanatorio, Matta 586. J—11

ENFERMEDADES CRONICAS Y SU cura. Cuando las enfermas hayan perdido toda esperanza de alivio. Gratis consulte doctora Lastarria. Gálvez 134, de 2 a 5. 11—J.

ESTUDIANTE MEDICINA, ULTImo año. Hipodérmicas $ 1; intravenosas $ 2; escriba Jofré 333.

OCIDURAS DE LAS GUAGUAS alivian rápidamente colocando Pomada Cadum, Francesa.

JUVENTUD: NO MAS GONORREAS fuera contagio, salud, limpieza, Glóbulos Kaddé $ 4.40 frasco, llegó Daube, Botica Belga, San Diego 591 esquina Eyzaguirre. 25 J

FABRICA DIENTES FIJOS, 5 Extracciones sin dolor, dentadura, sin paladar. Precios económicos. Dentista titulado: Chile, Europa, Estados Unidos. Catedral 1467.

$ 2.80 LE CURARAN RADICALMENte de estómago, riñones, hígado, vejiga, estreñimiento, reumatismo, diarreas, etc. Compre "Te Araucano". Sabia combinación yerbas medicinales. Véndese en: Santa Isabel 0550, Alameda 493. Bandera 10. Pasaje Matte 29, y todas las boticas. Provincias: dirigirse únicamente casilla 6066. J-16

28—Materiales de construcción. (Compra y venta)

TECHO ACANALADO REVART Avenida Matta 375 12—J

VENDO DE OCASION PUERTAS usadas. República 54. 11 J

TEJA USADA VENDO, LIRA 1591. 11-J

ZINC INGLES UN USO 6' Y 7' véndese barato. Salvador 1920. J—13

A $ 16 MT. GRADAS GRANITO mármol, plomas o rosadas. Martínez de Rozas 2073.

CONSTRUCCIONES MODERNAS, — "Patentada", verdaderamente económicas, elegantes, resistentes. Arquitecto, Casilla 3941.

VENDO MEJORAS EN GALPONES y casa zinc blanco y negro. Tratar: Avenida Matta 905. 12-J

VENDO ZINC, OCASION. ARTURO Prat 1342.

VENDO BARATO PLANCHAS zinc, lancas, negras, acanaladas, 40 quintales alambre para pasto, par zunchos. San Pablo 2059. 12-J

TEJAS USADAS VENDO, PUESTAS domicilio, Martínez Rozas 2702.

29.—Máquina, motores, afines y accesorios. (Compra-venta y composturas)

VENDO MAQUINA DE TEJER, CASTRO 528. 16—J.

VENDO MAQUINA ESCRIBIR SAN Diego 129. 14 J

MOTOR A. E. G., CORRIENTE alterna, 7 1|2 caballos, vendo ocasión, Freire 644. 12—J

PRENSA BALANCIN, VENDO ocasión, Freire 644. 12—J

VENDO MOTOR INDIAN, OCAsión y una máquina escribir. Av. Matta 900. 11—J

MAQUINA TEJEDORA, 280, agujas vendo ocasión. Independencia 289. 11-J.

VENDO UNA MAQUINA PARA aplanchar. Cochrane 641. 13—J

VENDO MOTOR GASOLINA L. H. P. y aparato destilatorio. Plaza Echaurren 53, Valparaíso. 14—J

COMPRO SOBADORA, REVOLVEdora y puertas para horno de panadería. Brasil 788. 11—J.

VENDO REVOLVEDORAS Y SObadoras, Andes 2230. 11—J.

MAQUINA COSER SINGER DE PIE deseo comprar ocasión. Pago al contado. Casilla 116.

CINEMATOGRAFO, APARATO MOdelo apropiado para viaje marca Optica, vendo muy barato.— Heilson, Catedral 2832, carrocería. J—13

TAQUIMETRO FLAMANTE VENdo ocasión. Blanco Encalada 2116. J—14

VENDO MAQUINA DE COSER. — Compañía 1316.

MAQUINA ABRIR Y PONER ojetillos a fuerza, vendo. Matta 950. 12—J.

VENDO DE OCASION DOS MAQUInas para hacer escobas y 2 portones grandes. Tratar: San Pablo 1660.

TRACTORES, VENDO UN FORDson modelo 1924, con o sin arado Oliver, de dos cuerpos, todo casi sin uso. Pedro de Valdivia N.o 3000. Ñuñoa. 13-J

VENDO LOCOMOVIL MARSHALL de 10 HP., dos volantes en estado flamante, igualmente Trilladora Niágara, Pits. Av. Pedro de Valdivia número 3000. Ñuñoa. 13-J

MAQUINA BLACK, COSER, NEUmáticos, calzado vendo. Chacabuco 11. 12-J.

30.—Muebles. (Compra y venta)

ANTICIPO FONDOS POR MUEbles a consignación. Compro menajes, Casa de remates, San Antonio 74. 28-Jul.

RESCATO MUEBLES, PIANOS empeñados para su venta en privado o remate. San Antonio 74. Jul-28.

PAGANDO LOS MEJORES PREcios, compro a domicilio toda clase de muebles, catres, cocinas y objetos de valor. Casa Remates y Consignaciones, Meiggs 65. 15—J.

MUEBLES DORMITORIOS, COMEdores, salones, escritorios, variedad estilos, modelos, roble americano. Precios bajísimos. Facilidades pago. Especialidad sillas, desde cien pesos docena, gran variedad. Antes comprar venga consultar precios Fábrica Nacional de Muebles, Serrano 398. 12 J

PAGANDO LOS MEJORES PREcios, compro a domicilio toda clase de muebles, catres, cocinas y objetos de valor. Casa Remates y Consignaciones. Meiggs 65. 18-J

COMPRAMOS TODA CLASE DE catres, colchones y muebles usados vamos a domicilio. Castro 528. 18—J.

OCASION VENDO UN AMOBLADO de dormitorio, mesa comedor. Calle Gay 1747, casa 1735. 11—J.

CONCLUSION DE NEGOCIO, LIquidamos muebles, precio costo. — Alameda 337. 13—J

BARATISIMO VENDO SALON, COmedores, dormitorios, aparadores, mesas correderas, sillas, roperos luna, peinadores, veladores, victrolas, bocina gas, cortinajes, infinidad muebles. Independencia 289. 11-J.

VENDO URGENTE MUY BUEN PIAno, 2,000 pesos, victrola grande mueble 900, Matucana 717-B. 11—J.

VENDESE MAGNIFICO MEDICO amoblado cuero, sillón giratorio para escritorio. Victoria N.o 75. 11—J

VENDO MUEBLES COMEDOR, nuevos, modernos. Olivares 1435. 11 J

MUEBLES DE HALL COLONIAles vendo y 14 metros zócalos. Carmen 1960. 13—J.

VENDO COCHE DE GUAGUA USAdo. Matucana 644.

SE VENDE MEDIO AMOBLADO DE salón. Cumming 681. J-12

MESA CORREDERAS, MUEBLES escritos, cocina, baño, véndense viaje. Freire 31. (por Santa Victoria). 12—J

AMOBLADO SALON 250; PEINAdor 120; aparador nogal 120; catre bronce 250; amoblado cuero 250; mesas correderas 90, 150, 250; escritorio cortina 450; victrola mueble, 36 piezas, 400; variedad muebles. Moneda 1467.

SILLAS DE COMEDOR TAPIZADAS respaldo alto. Vendo. E. Escala 2569.

VENDO COMEDOR COMPLETO, nuevo, estilo moderno y varios. — Nueva Maestranza 530. Casa C. Recoleta. 13-J.

¡OJO!!! BARATISIMO, REALIZO catre bronce, grande; dos fierro y bronce, más dos chicos. Maestranza 443 (altos).

$ 400 VENDESE AMOBLADO DE dormitorio. San Diego 246. 12-J.

VENDO ALTAR, VARIOS MUEbles. 21 de Mayo 843. 12—J

$ 300 VENDO MEDIO AMOBLADO felpa verde, muy cómodo en perfecto estado, dos pares cortinas iguales en $ 200. Parque Forestal 380. Verlo toda hora. 12-J

VENDO APARADORES Y TRINtres, lustrín tres asientos $ 20 y dos estufas parafina. Dolores 242. 12-J

OCASION: VENDO DORMITORIOS varios estilos, comedores y todo el menaje del Hotel. Rosas 1017. Por ausentarme del país.

31.—Notificaciones comerciales

HABIENDO COMPRADO EL NEGOcio a don Abel Caro, que tiene ubicado en Mapocho 2140, no respondo por cuenta ninguna pasado tres días. Zalla Browin. 11—J

HABIENDO COMPRADO EL NEgocio de abarrotes del señor León Lyavestzky, Gálvez 1002, no respondo por ninguna cuenta pasado tres días. 16—J.

33.—Oficinas, locales y garages. (Ofrecidos buscados)

ARRIENDO LOCAL CUALQUIER negocio. San Diego 1874. 12—J

$ 300 LOCAL GRANDE ARRIENDO para garage, Barraca Industrias, Avenida Matta 556. 12J

250 ARRIENDO LOCAL APROPIAdo industria o garage. Cuevas 875. 12—J.

ARRIENDASE UNA OFICINA, TRAtar 1 a 2. Puente 559. 12—J.

AMPLIO ALMACEN LADO BIOgrafo, arriéndase. San Francisco 180. J—12

GARAGE EN BENAVENTE N.o 339 (tres cuadras de Delicias) con frente a dos calles, galpón al centro y 17 boxes a la calle, arriendo a persona solvente. Tratar: Nicolás Orrego. Huérfanos 1175. J-12

SE ARRIENDA UNA INDUSTRIA con local y toda clase de maquinarias. Cóndell 03. 15—J.

SAN DIEGO 174, ARRIENDASE barato, cómodo local, calle. 12 J

LOCAL PARA BODEGA DE CAfes y mercería doy en arriendo, en la Barraca "Macul" en Avenida Irarrázaval N.o 3111. Hay buena clientela. 12 J

NECESITO TOMAR EN ARRIENdo teatro de barrio. Ofertas: L. L. Cuevas 1349. 12-J

¡LLEVAME CONTIGO...!
R. O.
EL VIERNES 12, a las 6 y 30.
R. O.

34.—Operarios para fábricas, talleres, etc (Pedidos y ofrecidos)

Tipógrafos

PRENSISTAS DE PEDAL COMPEtentes necesita La Ilustración. Santo Domingo 863.

Carpinteros y Mueblistas

MUEBLISTAS COMPETENTES NEcesito, Fábrica Serrano 398. 12 J

NECESITO CARPINTERO DE banco. Presentarse temprano con herramientas. Bandera 570. 11—J.

CARPINTERO Y MUEBLISTAS NEcesito. Moneda 1426.

CARPINTEROS MUEBLISTAS competentes, buen jornal. San Diego 560. 13—J

CARPINTERO DE BANCO NECESIto, bajos, hotel América.

Aparadoras

NECESITO APRENDIZAS ENTENdidas en aparado. Cochrane 518. 11—J

Tapiceros

NECESITO TUPICERO, HUINCHEro mecánico, que entienda todas máquinas de carpintería. Antonio Varas 67. 11—J.

TAPICERO NECESITO, CARRERA 574.

Tejedoras

TEJEDORAS A MAQUINA, COMpetentes para todo trabajo. Claras N.o 14. J—11

TEJEDORAS A MAQUINA COMPEtentes necesito, buen sueldo: trabajo permanente. Alameda 459.

Zapateros

ZAPATERO OBRA LUIS XV, NECEsito. Maestranza 656. 16-J.

ZAPATEROS COMPOSTUREROS competentes necesito. Independencia 572. J—11

LUIS QUINCEROS CON BUENAS recomendaciones, con trabajo abundante, todo el año, necesita la Fábrica de Calzado, Bascuñán 1230.— También dos buenas operarias para la sección Betún. 11—J

APARADORAS NECESITO. MATta 950. 12—J

CORTADOR DE CUERO COMPEtente, necesito. Carmen 1477. J—12

¡ZAPATEROS! SE COSE BLACK.— Chacabuco 11. 12-J

Sastres y costureras

COSTURERA PARA ROPA BLANca, para trabajar afuera, encontrarán trabajo en Salas 350. 14-J

SE NECESITAN BUENAS COSTUreras en la Peletería Colón. Ahumada 226. 12 J

SASTRERIA V. PALMA, NECESITA buenas compostureras. Estado 258.

NECESITO AYUDANTAS SASTRE y aprendizas, adelantadas. Eyzaguirre 1040. Casa 36.

COSTURERAS CAMISERAS COMpetentes se necesitan Agustinas 847 entre Estado y San Antonio. 15 J

SASTRE OBRA GRANDE, NECEsito. Galería Alessandri 12-A. 13—J.

POLLERERA NECESITO. GALvez 72.

Varios

MECANICO COMPETENTE COCHES europeos, preferible extranjero. Garage Fiat, Gay 1738. Jn-11

PARA FABRICA GRANDE SUR se necesita un buen modelista en madera, buen sueldo. Inútil presentarse sin recomendaciones que lo acrediten como competente en la materia. Dirigirse personalmente a Fábrica "San Eugenio", San Alfonso esquina Huneeus. También necesitamos buen afilador de sierras y serruchos, bien recomendado y competente. 12—J.

CAJERO CARROCERO NECESITO. San Diego 1948. 11—J.

JOYERO PARA COMPOSTURAS necesito. Moneda 827. J—11

MECANICO ELECTRICISTA NECEsitamos. Carr Haynes y Cía. Agustinas 1041.

FABRICA DE SOMBREROS DE señoras necesita buenas maquinistas para paja tagal. Delicias 491.

OPERARIOS COMPETENTES EN molduras, necesita Fábrica. Lira 983. 12—J

PULIDOR DE GRADAS DE GRAnito necesito. Martínez de Rozas 2075.

HERRERO CERRAJERO NECESIto, tratar Carmen 1480.

PREPARADORAS BUENAS PARA sombreros, necesítanse. San Diego 47. 13—J.

MECANICO CHOFER ENTENDIDO toda marca. Buenas recomendaciones. Necesítase. Cienfuegos 257.

HOJALATEROS NECESITO, LIRA 755.

NECESITAMOS ARMADOR A MAquina, Fábrica de Calzado. Delicias 2701. 13-J

NECESITO OFICIAL CERRAJERO competente. Santa Rosa 608.

NIÑAS HAN TRABAJADO FABRIca licores, necesito. Coquimbo 129.

NECESITO BUENAS PREPARADOras sombreros, San Martín 465. 12J

APRENDIZ MECANICO PARA garage automóviles. San Pablo 3236.

35.—Oficios y servicios diversos. (Pedidos y ofrecidos)

Peluqueros

PELUQUERO NECESITO, RECOleta 265. 11 J

PELUQUERO NECESITO. INDEpendencia 424. J—12

NECESITO PELUQUERO DE FIRme. Cochrane 974.

NECESITO PELUQUERO SEA competente para el Teniente. Tratar: Matucana 271 de 1 a 2 P. M. 12—J.

PELUQUERO COMPETENTE DARle concesión primera, Mineral Teniente. Presentarse Miércoles 10. Manuel Montt 2478, 2 P. M. 12 J

PELUQUERO NECESITO, BASCUñán 542.

PELUQUERO DE FIRME NECESIto. Independencia 1870. 11-J.

NECESITO PELUQUERO FIRME, Franklin 1138. 13-J

Jardineros

JARDINERO COMPETENTE, NEcesito. Delicias 3356. Plaza Argentina, de 9 a 10. 12-J

Chauffeurs

NECESITO CHAUFFEUR, COMPAñía 1316.

Cocineras

COCINERA RECOMENDADA NECEsito. Chiloé 1844. 12 J

SE NECESITA COCINERA Y EMpleada para niños, buen sueldo, Santa Rosa 1320. 11 J

COCINERA Y EMPLEADA DE LA mano se necesita en Maturana 729. J-11

COCINERA, MUY BUENA, RECOmendada para matrimonio extranjero, buen sueldo, necesítase, Avenida Bolívar 1879, entre Chile España y Pedro Lucio Cuadra. Jn-10

COCINERA CON RECOMENDACIOnes, necesítase. Nataniel 343. 11—J.

NECESITO COCINERA MATUCAna 16. Mercado Layseca 14. 11—J

EMPLEADA PARA COCINA SENCIlla y algo de lavado, pago bien, necesito. Rosas 2222. 11—J.

EMPLEADA ASEADA SEPA COCIna necesítase. Almirante Barroso 663. 11-J

COCINERA CON RECOMENDAciones necesito. Alonso Ovalle 751. 12-J

COCINERA FORMAL, ASEADA, Av. Miguel Claro, 393. 11-J

NECESITASE COCINERA, POCA familia. Cochrane 462. 11—J.

SE NECESITA UNA BUENA AYUdanta de cocina para hotel de primer orden. San Diego 17. 11—J.

NECESITO AYUDANTA COCINA. Mercado Laiseca 14. 12—J

COCINERA SEPA BIEN SU OFICIO admitiéndose con hijo grande, necesito. Thompson 3544. Barrio Estación. 13—J

URGENTE NECESITO BUENA COcinera, referencias: San Ignacio 183. 11-J

COCINERA SIN NIÑOS, BUENOS informes necesítase. Ricaurte 372. 12—J.

NECESITO COCINERA, LLANO Subercaseaux, 101. 11 J

NECESITO EMPLEADA PARA COcina, recomendada, buen sueldo. Santa Rosa 878. 11 J

NECESITO BUENA COCINERA, Touring Hotel, Agustinas 978. 11 J

COCINERA COMPETENTE QUE sepa postres, para pocas personas, buen sueldo, necesito. Enrique Concha 39, por Alameda, pasado Brasil. 11—J

COCINERA JOVEN, CON RECOmendaciones, se necesita en Agustinas 2420. Tratar de 1 a 3. 13—J.

COCINERA NECESITO. SAN ISIdro 184.

NECESITO COCINERA PUERTAS afuera. Eyzaguirre 1036.

EMPLEADA PARA LA COCINA, buen sueldo, Maestranza 531. 12 J

NECESITO NIÑA SEPA COCINAR tratar Rosas 2037. 14 J

COCINERA NECESITO, SAN MARtín 890. 12-J

SEÑORA BUENA COCINERA Y NIñas para demás servicios necesito, prefiero madre e hija. Avenida Margarita N.o 3. Exijo recomendaciones. 12-J

EMPLEADA COCINA, NECESITO — Carrión 1708. 12—J

NIÑA SEPA ALGO COCINA NECEsito. Bascuñán 48.

Niñeras

NECESITO MUCHACHA HONRAda y aseada para cuidar guagua y ayudar quehaceres de casa, sueldo 40. Avenida Matta 1421. Jn-11

NIÑERA JOVEN, LIMPIA, NECEsito urgente. Santo Domingo 1681. 11—J.

NIÑERA NECESITO, SAN FRANcisco 445.

NECESITO EMPLEADA, SERIA, con recomendación, para cuidar dos niños y arreglar su pieza. Pasaje Matte 41-42. 11 J

NECESITO NIÑA DE 14 A 15 AÑOS para los niños. Rosas 2075. 13—J.

NECESITO EMPLEADA SERIA, competente, para atender niño 2 años. Presentarse con informes: Alameda 281.

Mozos

MOZO CON RECOMENDACIONES necesito. Ejército 58. 11—J

NECESITO UN MOZO. MATUCAna 5. 11-J.

JOVEN PARA MOZO DE HOTEL necesito, inútil presentarse sin certificados. Horas de recibo, 12 a 3. — Huérfanos 976.

NECESITO MOZO SEPA ENCERAR. Agustinas 1056; buenas recomendaciones. J—11

NECESITO MOZO PARA COMEDOR Touring Hotel, Agustinas 978. 11 J

MOZO CON CARNET, RECOMENdado, y muchacho para trabajos de bodega necesita Botica Petrizzio. Estado 93. 11—J

MOZO PARA OFICINA Y QUEHAceres, con recomendación, necesito. Benavente 308. 11—J

MOZO NOCHERO NECESITO, SAN Diego 142.

Los pasaportes son falsos.
¡LLEVAME CONTIGO!
R. O.

Lavanderas

SE NECESITAN BUENAS LAVANderas y aplanchadoras de doblez, se paga bien. San Pablo 1267. 11 J

LAVANDERA RECOMENDADA NEcesito. Barroso 359. 12—J.

NECESITO LAVANDERA Y NIÑA de 14 años para el servicio de matrimonio solo. Cuevas 887.

LAVANDERA POR DIA PUERTAS afuera, para lavar en mi casa, recomendada, necesítase. San Miguel 55.

Empleadas de mano

SIRVIENTA PARA LA MANO SE necesita en Vicuña Mackenna 626. 11—J

EMPLEADA PARA COMEDOR NEcesito, con buenas recomendaciones. Catedral 1907. 12—J

EMPLEADA COMEDOR, NECESITO. Ejército 770. J—13

NIÑA PARA EL COMEDOR RECOmendada necesito. Santo Domingo 2238. J—11

SE NECESITA UNA BUENA EMpleada de la mano para el campo. Tratar, Catedral 3185. 12—J.

NIÑA PARA LA MANO NECESITO con recomendación. A. Prat 332.

Varios

EMPLEADA PARA EL COMEDOR, necesito, sin niños. Huérfanos 1851. 11 J

NECESITO EMPLEADA, PAGO 60 pesos. Erasmo Escala 3100. J-11

EMPLEADA PARA LAS PIEZAS necesito. Riquelme 33. De 1 a 5. Jn-11

NIÑA Y NIÑO PARA TRABAJO LIVIANO. Vásquez 203 Jn-11

NECESITASE EMPLEADA PARA piezas, Providencia 3256 (Leones). Pago carro. Jn-11

EMPLEADA QUE ENTIENDA COcina y otros quehaceres, buen sueldo, necesítase. Maestranza 807. 11—J

EMPLEADA DE PIEZAS SE NECEsita, con recomendaciones. Tratar de 1 a 3. García Reyes 556. J—13

MESONERO SE NECESITA PARA salir fuera de Santiago que sea competente en ramo de Cantina se interesa con el negocio. Agustinas 818. D. C. J—12

SE NECESITA EMPLEADA SAN Diego 319. Altos. 12-J

EMPLEADA PARA CASA DE CAMpo se necesita. Se prefiere de regular edad y que sea independiente. Tratar: Argomedo 369, entre Lira y Maestranza. J—11

MATRIMONIO EXTRANJERO SIN niños necesita una señora para la cocina y una niña para la mano; buena ocasión para madre e hija o parientes; buen sueldo, buen trato; pero con recomendaciones. Tratar en Santo Domingo 1027, de una a una y media; no se recibe en otra hora. J—11

NECESITO PERSONA SEPA ONdular. Serrano 75. 12-J

NECESITO NIÑO PARA ALMAcén. Cruz 1391. J—12

SE NECESITA UNA EMPLEADA, calle Santiago 1409. 11—J.

NECESITO BUENAS AYUDANTAS, competentes en sombreros de señora. Grajales 1977. 12—J

NECESITO CHIQUILLONA FAMIlia extranjera. Marín 237. 11-J.

NECESITO NIÑO CUIDAR AUTOmóvil, presentarse con sus padres. — Avenida Ecuador 3818. 11J

NECESITO UN MATRIMONIO SIN familia para un establo que sepan bien sacar leche, con buena recomendación. — Echaurren 104. 11-J

FAMILIA EXTRANJERA NECESIta empleada que sepa algo de cocina. Buen sueldo. Diez de Julio 1205. 12 J

NIÑA O MUCHACHO PARA QUEhaceres de casa, necesítase. Lira 625. 12—J.

NIÑO PARA MANDADOS, DE 10 A 12 años. Maestranza 531. 11—J

NECESITO MUCHACHO QUE ENtienda algo de almacén. Maestranza 98. 12—J

NIÑO NECESITO, PARA ASEO Y mandados de oficina, con muy buenas recomendaciones. Teatinos 86. 11—J

EMPLEADA AYUDAR QUEHACEres casa, con recomendaciones, necesito. Baquedano 718. 11—J.

EMPLEADA PARA LOS QUEHACEres de casa, se necesita. Tratar: Padura 485. 12—J.

EMPLEADA PARA PIEZAS HOTEL Camilo Henríquez 695.

EMPLEADA DE CASA NECESITO. Vásquez 203. 13—J.

SE NECESITA UNA EMPLEADA que sepa hacer empanadas y dulces, buenas recomendaciones. Casa particular. Huérfanos 2812.

PICADORES LEÑA NECESITO. SAN Diego 2010.

EMPLEADA RECOMENDADA NEcesito. Pedro Lagos 1270.

ALEMAN OFRECESE COMO COcinero, mayordomo, portero o corredor; habla castellano e inglés.— H. Schreiber. Correo 2.

EMPLEADA NECESITO. CONSTItución 42. J—12

EMPLEADA PARA EL COMEDOR necesito. Presentarse de 2 a 5. Catedral 2267. J—12

EMPLEADA PARA PIEZAS, LAvandera joven, puertas adentro, necesita. San Diego 110.

ALEMAN CASADO SOLICITA ocupación en fundo cerca Santiago, como avicultor o bodeguero. E. Elsner San Bernardo, Av. Brasil 88. 12—J.

EMPLEADA JOVEN SERIA NEcesita señora extranjera. Amunátegui 739.

COCINERA Y NIÑERA NECESITO Pío IX 199.

JOVEN ESPAÑOL PARA EMPLEAdo necesito, prefiero sepa algo de reparto. Carmen 91. 12—J.

MUCHACHO HASTA 14 AÑOS PAra mandados necesito Merced 824.

NIÑA 15 AÑOS PARA CUIDAR guagua, ayudar quehaceres. Necesito. Av. Las Quintas N.o 80. 1 2J

NECESITO COLOCADOR BALDOsas. San Ignacio 243.

MUCHACHO NECESITO, SERVIcios algunas horas, treinta mensuales. Huérfanos 1480.

SEÑORA NECESITO, PARA CAFEtería y hacer sopaipillas y servir. — Kiosco Puente Pío IX. 12-I

NECESITO EMPLEADA PARA TOdo servicio, con buena recomendaciones. Tratar: 1 a 4. Claras 688.

SE NECESITA EMPLEADA PARA todo servicio. Independencia 1010. 11-J

NECESITAMOS EMBALADOR MUY competente en loza y vidrios, con buenas recomendaciones. Inútil presentarse sin estos requisitos. Manuel Rodríguez 71. 12J

NECESITO EMPLEADA JOVEN. Pago $ 60. Erasmo Escala 3100. 13-J

CARRETONERO CON RECOMENdaciones y carnet necesítase. Chacabuco 15.

NECESITO MAESTRO DULCERO. San Diego 1399. 12-J

NECESITO EMPLEADA, BUEN sueldo. Coquimbo 749.

NIÑO PARA TRABAJOS DE ALmacén, necesito. Bascuñán Guerrero 1202.

EXTRANJERA PARA HACER ASEO a fondo una vez por semana necesítase. Presentarse en la mañana. Toesca 2335. 12-J

NECESITANSE DOS EMPLEADAS limpias, una sepa cocinar. Poca familia. Vicuña Mackenna 610. 13-J

36.—Pensión en familia

ARRIENDO PIEZA AMOBLADA con pensión en casa de familia Buena instalación de baño a un paso de Escuela de Ingeniería. Benavente 686. 11—J.

SEÑORA HONORABLE ARRIENDA piezas con sin pensión. Prat 66. J—11

FAMILIA RESPETO OFRECE PIEzas, buena pensión. San Francisco 170. 12—J.

EN CASA DE FAMILIA ARRIENDO pieza con pensión. Santa Rosa 36. 11—J.

DEPARTAMENTO DE DOS PIEzas con pensión en casa de familia extranjera y otra chica para dos estudiantes. Santo Domingo 670. 14—J.

FAMILIA EXTRANJERA OFRECE piezas o departamento con buena pensión. Santo Domingo 1219.

El retrato de tu madre ha desaparecido.
¡LLEVAME CONTIGO!
R. O.

CASA FAMILIA OFRECE PIEZAS pensión. Huérfanos 2234. J—12

FAMILIA EXTRANJERA ALQUILA pieza con pensión a personas respetables. Casa confortable. Castro 31. 12—J.

FAMILIA HONORABLE OFRECE pieza pensión. Romero 2688. 12-J

37.—Permutas en general

PERMUTAMOS CASAS POR SItios, propiedades de renta por fundos, créditos por propiedades de toda clase, quintas por casas, y toda clase de combinaciones de negocios. Greene. Teatinos 86. 3493.

38.—Préstamos e hipotecas

DISPONGO DE MUCHA PLATA para colocar en primeras y segundas hipotecas. También en crédito personal a personas solventes. A los comerciantes les compro todos sus créditos de cualquier clase que éstos sean, en todo Chile. Presto sobre joyas, mercaderías, automóviles, etc. Compro sus derechos a sus herederos, siempre que sean asuntos fallados. Escribir: I. R., Casilla 361. 12 J

DINERO LISTO PARA COLOCAR en primera o segunda hipoteca, partidas de $ 18,000, $ 20,000; $ 50,000; $ 80,000 y $ 100,000. Huérfanos 1153. José Luis Silva. 12—J

$ 18,000 LISTOS PARA PRESTAmo hipotecario. Carrasco, Lira 90. 12—J.

SOCIO CON 5,000 NECESITO, PAra explotar negocio, con ganancias seguras. Tratar Bar Los Andes. San Pablo 1996. 12 J

$ 1,500 TENGO PARA DARLOS DE pie por trato de compra sobre góndola. Dirigir carta y dirección Correo 2. Manuel B. Kremser. 11 J

DINERO CON FIANZAS, HIPOTEcas u otras garantías, facilito rápidamente. Compañía 1065, oficina 29. Correa. 12—J.

VIVIANI Y CA. CALLE LA BOLSA 47 altos. Tenemos dinero disponible. Colocamos por cuenta ajena, buen interés, garantía segura.

VIVIANI Y CA. CALLE LA BOLSA 47, altos. Fundo dos horas de Santiago; negocio seguro y fácil para el comprador. Propiedades en Ñuñoa, quinta, casas y chalet. Rogelio Ugarte. Aldunate.

$ 1,000 NECESITO, PLAZO 5 MEses, buen interés. — Casilla 5504. 12-J.

39.—Propuestas

PROPUESTAS PUBLICAS. — EL Ferrocarril Militar de Puente Alto al Volcán, necesita seis carros cajones de 12 toneladas cada uno, para trocha de 600 m|m. Bases y antecedentes pueden consultarse diariamente en la Brigada de Comunicaciones, Ministerio de Guerra, o en Puente Alto en la Comandancia. — Las propuestas se abrirán el 22 del presente en la Brigada de Comunicaciones. 24-J.

40.—Profesionales

JUICIOS CRIMINALES, CIVILES, posesiones efectivas, divorcios, nulidades de matrimonios, cobranzas, etc., atiende diariamente el abogado Jaramillo Arteaga, anticipando fondos, según convenio, consultas gratuitas. Huérfanos 1223. Oficina 7. Junio 20

CONDOR 1153, CASA ANTIGUA única especialista zurcidos invisibles, jerseys, viraduras, hechuras, transformaciones garantidas. 11 J

CUOTAS $ 5, TRAJES, MEDIDA $ 100, pantalones, 25; casimires finos, pelados, Sobretodos, 60. Paraguas. Vicuña Mackenna 1080. 15 J

ZURCIDOS INVISIBLES, NOTABLE zurcidor japonés. Especialista único especialidad en viraduras, transformaciones. Son perfectas. San Diego 228. Teléfono 667. Agosto 4.

CAMBIO CARRETELA POR UN COchecito de 2 ruedas. Rosas 2075. 12—J.

CARRETELA SOLIDA REPARTO bebidas, véndese. San Pablo 4520. J—13

R. VENEGAS, INGENIERIO CONStructor, construye propiedades de renta. Sazié 2548.

La Siberia nos espera
¡LLEVAME CONTIGO!
R. O.

41.—Prendas de vestir. (Compra y venta)

ROPERIA LA VEGA, ANDRES BEllo 694, ofrece en baratura ternos ambos, paletoes, pantalones, sombreros, calzado. Todo desinfectado. N|O.

DIRIJASE DIRECTAMENTE A "LA Cantábrica". Esmeralda 862, al llegar 21 de Mayo. Encontrará inmenso surtido en ropa nueva y usada para caballeros y niños. En zapatería, sombrería, tenemos un surtido completo. Visite nuestras grandes liquidaciones en camisería. N|O

ROPERIA ANDRES BELLO NUMEro 601, esquina Recoleta, ofrece ternos, paletoes, ambos, pantalones, ternos de niños, sombreros, calzado precios baratísimos, todo desinfectado. N|O

LA CASA VERDE REALIZA TERnos, ambos, paletoes, botines, sombreros, facilidades de pago. Sección mantas, corte de moda. Esmeralda especial de abrigos y ternos fla. 817. Al llegar a San Antonio. N|O

VENDO BARATO SOBRETODO negro, flamante. V. Lastarria 47. 11 J

OPORTUNIDAD: VENDESE DOS capas pieles nuevas. Aconcagua 1424.

VENDESE PYJAMA LANA PARA señor regular estatura. Camilo Henríquez 202. Almacén. J-12

¡OCASION! REALIZO VESTIDOS elegantes, abrigos, sombreros, pieles poco uso. Riquelme 630. 18—J.

¡OCASION! REALIZO VARIOS ternos, sobretodos, poco uso. Riquelme 630. 12—J.

VENDO DE OCASION TRAJE señora. San Diego 129. 13-J

42.—Personas buscadas

NECESITO REMO ANTILLO URgente. Perfecto. 11—J

A CRISTINA GUICHARD SE LE necesita urgente en V. Lastarria 47. 11 J

A ISOLINA RIQUELME, WENCESlao Cabezas, Rosa Acevedo Valenzuela, y Manuel Gómez, padre este último de Armando Gómez Flores, les necesito para asuntos importancia. — Clemente Vera. — Agustinas 1148. 12-J

43.— Profesionales pedidos y ofrecidos

FARMACEUTICO NECESITO. DElicias 1588, de 9 a 12 M. J—11

FARMACEUTICO NECESITO. — P. Durand. Delicias 286. J-11

FARMACEUTICA NECESITA BOtica Colón. San Francisco 596. 13 J

SEÑORITA FARMACEUTICA, NEcesítase para botica en Talca. Dirigirse a Daube, Santiago. 13—J.

FARMACEUTICA NECESITO URgente. Maipú 1001. J-16

FARMACEUTICA NECESITO. SAN Diego 1458. 12—J

NECESITO FARMACEUTICO, DElicias 1588. De 9 a 12 M. 12 J

NECESITO FARMACEUTICA, INdependencia N.o 568.

FARMACEUTICO SE NECESITA.— Prefiérese mujer. Dirigirse Antofagasta: Latorre 987. Botica Reuter. 19—J

44.—Remates

REMATE DEL EMPORIO SANTA Ana, mañana a las 2 P. M. San Francisco 849, entre Copiapó y Coquimbo. Por conclusión negocio, remataré: instalación radio, estanterías tres cuerpos, varios mostradores, romana 500 kilos Fairbanks, molinillo americano, 9; balanzas, pesos, vidrieras paradas, tendidas, frascos, depósitos, chuicos, damajuanas, té, café, azúcar pan, granulada, yerba mate, arroz, fideos, harina, maíz, trigo, porotos, lentejas, garbanzos, alpiste, 12 sacos gransa, chuchoca. Latas grasa, manteca, latas aceite, 10 litros, cajones parafina, espíritu, velas, jabón, fósforos, resmas papel, escobas, salmón, sardinas finas, choros, langostas, leche condensada, miel palma, duraznos, frutas al jugo, mermeladas, tomates, arvejitas, cacao, galletas, confites, chocolate. Servicios lavatorios, bacinicas, sartenes, ollas, cacerolas, teteras, cucharones, cafeteras, platos, tazas, alcuzas, paneras, compoteras, jarros, vasos, copas, azucareras, tarros lecheros, 20 metros mampara para oficina, muebles dormitorios, comedor, cocina a gas. — Arce y Campanella. Martillero. — San Diego 1375.

REMATE DE ARBOLES FRUTAles y forestales, por cuenta del criadero Santa Ana. El Sábado 13 del presente, a las 2 P. M., calle Esmeralda 869. Hay: Naranjos ingertador diamante del Brasil; limones de Génova, palmeras Fenix, en champa y macetero; palmeras Chameros. Cipreces, pinos varios. Arboles frutales: Duraznos, variedades; Kakys ingertados, nogales, damascos imperiales, manzanos huidobros, cerezos. Paltos, nogales, olivos, nísperos, ciruelos Reyna Claudia y muchas plantas. A la vista desde hoy. — V. Araya.
Araya, Martillero.

45.— Rodados, accesorios y caballos. (Compra y venta)

VENDO CARRETELA APERADA con caballo. Bascuñán 1206. 11—J.

VENDO RICA BICICLETA, SAN Diego 1286. 11 J

CARRETELA APERADA, MUY BArata. Chiloé 2035. 11—J

NECESITO CAMION DE DOS ruedas, en muy buen estado. Tratar: Avenida Matta 638. 11—J

CAMION DE CUATRO RUEDAS, con arneses y ruedas de repuestos además varios caballos de tiro, se vende. Fábrica de Paños. Avenida Valdivieso, cerca Cementerio Católico. 13—J.

SE VENDE UNA CARRETELA Con caballo y arneses. Mapocho número 4502. 14-J

CABALLO GRANDE, TIRO SOLO, garantido vendo. Verlo y tratar, Chiloé 1127. 11—J.

1,700 REGALO CARRETELITA chica. Aldunate 480. 11-J.

SE VENDE UN BREACK CUATRO ruedas, ferretería francesa, cojines y cortinas nuevas. Tratar en Los Guindos. 13—J.

$ 120 BICICLETA VENDO OCAsión. Perfecto estado. Verla 1-2 horas P. M. Bulnes 756. Casita N.o 44.

VENDO COCHE DOS RUEDAS, TIro solo. Javiera Salas 4203. General Velásquez, al Sur. 15-J.

SE VENDE UNA CARRETELA DE ocasión. Santo Domingo 3750.

$ 280 VENDO BONITO CABALLO grand de aras, otro 180. San Pablo 2059. 12-J

BICICLETA CARRERA. NUEVA, vendo ocasión. Molina 1317.

CARROCEROS: FIERROS FORJAdos, para carruajes, pernos, tornillos, etc., se realizan. Miraflores 249. 12—J

46.—Radiotelefonía

INSTALACIONES DE ANTENAS Y receptores de radiotelefonía, en Santiago y afuera. Consulte, José A. I. Palma. Casilla 81 D. 20-J

47.—Servicios y cosas útiles para señoras, señoritas, hombres y niños

REALIZO ESPUMILLAS DE TOdos colores, muy finas y abrigo de pieles, con facilidades de pago. Nataniel 41. 16—J.

ONDULACION MARCEL.—L. GONzález P., ex-empleado de la Casa Mayo, avisa a su distinguida clientela que desde esta fecha atenderá en su negocio Santa Rosa 309-311. 12—J.

GUARDE USTED ESTAS ADVERtencias como una reliquia, que a fin de año le reportará un 40% de economía en sus compras, sigue... J-21

$ 12,000 SE VENDE BUENA CASA Washington 1522. Tratar: Matta 145. J—11

SOBRECAMAS VICUÑA. CUALqueir estado compro, escribir: casilla 4565, correo 2. 11—J

EXHIBICION DE NUESTRAS SElectas colecciones de modelos cuyo rotundo éxito es público. La Corbatinera. Estado 266. Ahumada 324. J-21

¡Nieve, Hielo, Frío!
¡LLEVAME CONTIGO!
R. O.

HONOR A LA CALIDAD, USTED prefiere a las corbatas y cuellos "Bala" porque hace honor a su calidad y reconoce que son incomparables. J-21

TODAS LAS PERSONAS QUE SAben vestir bien y elegante, hacen sus compras directamente a los grandes importadores y fabricantes La Corbatinera. J-21

LA RAZON NO GRITA, PERO VENce. Las grandes creaciones en corbatas, camisas, cuellos, pyjamas y calcetines, sólo las tienen los fabricantes. La Corbatinera. Estado 266. Ahumada 324. J-21

SIEMPRE LA CORBATINERA comprará más barato. Precios del fabricante al consumidor. Siempre nuevo. J-21

ARTE Y LUJO EN CORBATAS, camisas y demás artículos para caballeros. Los grandes importadores y fabricantes La Corbatinera. J-21

LA LOGICA DICE, PARA CORBAtas, La Corbatinera. De cada 10 que se venden, 8 son de La Corbatinera. J-21

USTED QUE HA APRENDIDO A leer, aprenda los números 266 de la calle Estado y 324 de Ahumada. Almacenes que venden a precios de fábrica. J-21

NO DEJEN DE VISITAR ESTOS importantes almacenes; su lema es vender bueno para vender mucho, y vender mucho para vender barato. No olviden: Estado 266, La Corbatinera. Ahumada 324. J-21

TINTORERIA TRABAJOS BARAtísimos, especialidad lutos. General Bustamante 792. 11 J

SE LIMPIAN Y TRANSFORMAN pieles y sobrecamas. Lacunza, casita 27. Jn-11

$ 5.80 TARRO ACEITE EL MORO un litro legítimo, Almacén Bonzi, Delicias 2, esquina Vicuña Mackenna. Jn-18

$ 1.20 PAQUETE TE RATANPURO Almacén Bonzi. Delicias 2, esquina Vicuña Mackenna. Jn-18

CORTAR MELENA, $ 2; SERRANO 75. 13-J

DOY CLASES PEINADO, ONDULAción Marcel. Cóndor 1084. J—12

CAPA DE NUTRIA FLAMANTE vendo. Lira 625. 12—J

FAJAS DE GOMA. SE VENDEN Y arreglan, precios bajos. Morandé 850. 19—J

ONDULACION MARCEL $ 2. CORtar la melena última moda, $ 2. Esmeralda, Peluquería Ponce. 871. 13 J

PELUQUERIA GARCIA, CHACABUco 13. Media cuadra Estación Central servicio higiénico y esmerado. —Melenas, señoritas: $ 2.

SEÑORAS: COMPONGO ZAPATIllas goma, copuchas para agua, al llegar Plaza Italia. Merced 12.

52.—Socios capitalistas e industriales. (Pedidos y ofrecidos)

NECESITO CABALLERO ACTIVO disponga 4 mil pesos asociarlo oficina muy recomendada produciendo bastante, garantizado aporte. Dirigirse Correo 2, Lusagman. 11—J

SOCIO CON $ 15,000 PARA DAR IMpulso industria establecida de gran porvenir. Dirigirse por carta. — J. S. Maestranza 552. 13-J

NECESITO SOCIO CAPITALISTA para dar impulso, industria dulces chilenos mucha clientela. Calle Manuel Montt, 2520.

53.—Ventas varias

VENDO TOTORA. SAN PABLO 4260. 18—J.

LAMPARAS DE GAS, SE VENDEN. Vicuña Mackenna 53. J-11

LEÑA QUILLAY, LITRE SECA, $ 10 cien kilos; Talhuén, papas, $ 16.50 saco. Mapocho 3001. 11—J.

CARBON GARANTIDO DE ESPIno, a $ 13 el saco, por mayor; y $ 13.50 por menor. Tratar: Desvío Riesco. Mapocho 3411. 11—J

BUEN RECEPTOR DE TRES LAMparas, con adaptador para victrola. Se vende funcionando. Precio de ocasión 600 pesos. Puente 562. Jun—11

FABRICA ESCOBILLAS. PINTO 1477. Escobillones para pesebrera, de varias clases, tengo. Barnizador de Escobillas necesito dos.

VENDO BANCO LUSTRAR, UN asiento .Salas 188. J—12

REMATE del RICO MENAJE de CASA

DEL SEÑOR FERNANDO CHAINEAU PUELMA
(POR AUSENTARSE A EUROPA)

7—CERRO—7

ESQUINA DELICIAS

MAÑANA VIERNES A LAS 2 P. M

— HAY: —

SALON.—Magnífico piano 1|4 de cola Seiler flamante, lindo amoblado dorado estilo Luis XVI tapizado en seda, compuesto de sofá,, dos sillones y cuatro sillas, tres cortinajes de falla de seda, etagére y mesa dorada, lámpara de porcelana de Sevres, **estatua de bronce Barbedienne**, bibelots finos, mandolino, cuadros originales de García Rodríguez, Puig Rodas, Valdés, Zeballos y otros, lámpara de bronce Luis XVI, alfombra de una pieza, mantón bordado, etc.

HALL.—Amoblado tallado estilo colonial tapizado en brocato negro con dorado, compuesto de sofá y dos sillones, mesa mayorquina, muebles licorera y estante tallado, lámpara de pie, porta abrigos enjuncado, **dos sillones de baqueta con escudos**, estatua de bronce Caupolicán, floreros, jardineras y diversos adornos, estufas a gas y a parafina, grabados, lámpara y faroles de fierro, **rica alfombra inglesa, alfombra de escalera, varillas de bronce**, etc.

MAGNIFICA RADIOLA SUPER-ETERODYNE BRUNSWICK CON VICTROLA ANEXA.

COMEDOR.—Gran amoblado tallado estilo colonial con ónix y bajo relieves, compuesto de aparador bajo, trinche igual, vitrina, mesa de correderas, dos sillones y 10 sillas, **ricos servicios de porcelana y de cristales**, jardinera de centro con espejo, fuente con tapa, jarros de plaqué, azucarero, balde para hielo, tazas de té y café de plaqué, **fuente antigua de plata**, gran ponchera con vasos, **magnífico servicio de cubiertos para 18 personas, estilo Luis XVI con estuche tallado forma de vargueño**, servicio para té de plaqué, platos y piezas de loza Talavera, **gran lámpara de madera tallada con faroles, magnífica alfombra de la fábrica Real de Madrid con colores oscuros**, etc.

DORMITORIO.—Rico amoblado de caoba con marquetería y bronce estilo Luis XVI, compuesto de ropero de 3 cuerpos con espejo, chiffonier, toilette, dos marquesas y dos veladores; amoblado de asiento mismo estilo tapizado en seda, compuesto de lit de repos, banqueta, dos sillas y mesa de centro, colchones y cobertores de seda, lámpara de pie eléctrica, costurero, adornos varios, **dos lindas lámparas de velador Elefantes**, cortinajes, retablo Virgen, lámpara de pantalla, **magnífica alfombra de la fábrica Real de Madrid color celeste, tapiz persa**, etc.

VARIOS.—Máquina de escribir Remington flamante, 10 volúmenes "La Ilustración Francesa", durante la guerra; lamas, alhajas y artículos indios, choapinos, espejo, botiquín y artículos para baño, rica cocina a gas flamante, útiles de cocina, **gran mueble laqué blanco para repostero, guarda-ropas**, escala de tijeras, reloj Kuck-Kuck, etc.

NOTA.—El menaje se encuentra todo en perfecto estado.

SE ARRIENDA LA CASA —:— A LA VISTA DESDE HOY DE 2 A 6 P. M

JORGE Y VICTOR EYZAGUIRRE
MARTILLEROS DE HACIENDA.

REMATE

Por resolución del Quinto Juzgado Civil, a petición de los interesados, señalóse el 2 de Julio próximo, a las dos de la tarde, para el remate de la propiedad de la calle TOCORNAL N.o 566 de esta ciudad. **MINIMUM: $ 62 000**, pagadero el precio reconociendo una deuda por $ 9,802.92 a favor del Banco Hipotecario de Chile y el saldo al contado.

La casa tiene diez piezas fuera de dependencias, dos patios y huerto; 14.60 m. de frente por 51 m. de fondo. La propiedad se puede ver de 2 a 5 P. M.

Títulos en el Banco Hipotecario de Chile.

Más datos en el Juzgado, expediente de posesión efectiva de la herencia de doña Rosario Garrido o en el estudio de don Fernando Alessandri, Morandé 231. — El secretario.

CARBON PURO ESPINO, QUINCE pesos con saco. Freire 676, casa particular.

COCINA DE LA COMPAÑIA DE GAS vendo barato. Serrano 334. 12 J

MANGUERA ALAMBRADA COMpro ocasión. Pedro Oña 15. 12 J

TABLEROS Y PIZARRONES DE Todos tamaños, precios ocasión. Miraflores 249.

HERRAMIENTAS PARA HERREros realízanse. Miraflores 249. 12-J

CASILLEROS DE MADERAS, DIversos tamaños, realízanse. Miraflores 249. 12-J

54.—Ventas de casas

110,000, VENDO GRAN PROPIEdad venta nueva, 20 piezas, 850 metros. San Francisco. Dávila 1061. 31—M.

55,000 SANTA ISABEL 469. CONfortable casa. Facilidades dueño. 14—J

VENDO 4 ESQUINAS EN RECOLEta, una frente a 3 calles. Datos: Pío IX 81. Con su dueño. J-23

40,000 VENDO COMODA Y EXTENsa casa habitación de 12 piezas ,todo confort, barrio Estación, deuda hipotecaria, acepto en pago, automóvil o autobús, buena marca; saldo contado. Tratar con su dueño: Mapocho 3104. 12—J

$ 14,500 VENDESE CASA INCONclusa, sólida construcción; Rogelio Ugarte, cerca Matta. Sin agentes. Datos: Carmen 790. J—11

VENDESE CASA MOSQUETO TRES cuadras Plaza Armas entre Merced y Monjitas 478. Tratar 1 3|4 a 2 3|4. J—12

$ 18,000 . AVENIDA PRADO 195. INdependencia, un paso carros Negrete, véndese casa nueva, toda comodidad, huerto, salida dos calles. 11—J

Los cosacos me persiguen...
¡LLEVAME CONTIGO!
R. O.

VENDO RESIDENCIAS ALTOS Y bajos independientes, recién construídas, lujosas, confortables. Facilidades. Vicuña Mackenna 62, calle Nueva 11. 11—J.

$ 28,000 VENDO CASA, SAZIE 2591, casi esquina. Molina. 12-J

VENDO MEJORAS EN GALPONES y casa zinc blanco y negro. Tratar, Avenida Matta 905. 11—J.

$ 120,000 BONITA PROPIEDAD dos pisos .Renta. Facilidades. Serrano próximo Eyzaguirre, dueño. M. Correo 5.

VENDO CASA POR MENSUALIDAdes. Chorrillos 190. (Recoleta).

35,000 VENDO LINDO COMODO chalet nuevo, apenas pagan la construcción. Tratar: dueño: Vicuña Mackenna 1329. J—15

SITIO 1,200 O 3,400 METROS CON un chalecito, vendo en Vicuña Mackenna 1329. J—15

45,000 PRECIOSO CHALET 11 PIEzas 13 x 50, entrada auto arboleda frutal, flores, un paso Matta. Santa Elena 1305. —J13

80,000 AL CONTADO VENDO 180 mil precioso grupo 10 chalet nuevos, producen mal arrendados, 24,000, estilo moderno, un paso carro. Santa Elena 1305. J—13

32,000 AVENIDA IRARRAZAVAL 1060, once piezas, entrada auto. Cambio por negocio o quinta, debiendo dar 20,000 dinero; sin agente. 12—J.

REMATE

Por acuerdo de los herederos de don Narciso Concha, se rematarán el 26 de Junio, a las 4 de la tarde, las siguientes propiedades:

COMPAÑIA 1474 Y 1480

Mínimum, $ 150,000, que se paga: reconociendo deuda a la Caja por $ 39,209.60, saldo tercera parte al contado, tercera a seis meses y resto a un año.

MAESTRANZA N.os 523, 527, 531, 537, 543, 549 y 553

Compuesta de 6 casas a la calle y casitas interiores. Mínimum, $ 240,000, que se paga: reconociendo deuda a la Caja por $ 24,860.70 y saldo en la misma forma que la anterior.

El remate se verificará en la oficina del árbitro, don Víctor A. Salas Romo, Compañía 1325. Títulos en la Caja Hipotecaria. Las propiedades pueden visitarse de 3 a 5.

NOLASCO MARDONES
Actuario.
25—J.

REMATE

POR ACUERDO DE LOS HEREDEROS DE LA SEÑORA ANA P. DE PIZARRO

se rematará el 18 de Junio, a las 4 P. M., en el escritorio del abogado don Francisco Vidal G., Amunátegui N.o 65, la propiedad de un piso ubicada en

AVENIDA EJERCITO LIBERTADOR N.o 725, POR EL BAJO MINIMUM DE 155,000 PESOS

pagaderos: un tercio al contado, un tercio a tres meses y un tercio a seis meses.

Mide 17.60 de frente por 52 metros de fondo. Puede habitarse inmediatamente. Consta de dos grandes salones, gran hall, escritorio, comedor y fumoir decorados; galerías, 8 dormitorios, extenso patio y las dependencias necesarias. Puede visitarse diariamente, de 1.30 a 3.30. Mayores antecedentes: en la oficina del abogado señor Vidal.

Remate de Prendas de Plazo Vencido

El Viernes 12 de Junio, a las 9 1|2 P. M., el martillero señor Casanova rematará en la **Casa de Préstamos "LAS DELICIAS", calle San Diego N.o 3111**, las prendas no rescatadas y comprendidas entre los números 45,747 a 49,364.

Hay: armas de fuego, amoblados, plaquées, cortinas, carpetas, manteles, etc.

El Viernes 12 de Junio, a las 10.30 A. M., el martillero señor Villegas rematará en la **Casa de Préstamos "LA CRUZ ROJA", Av. Matucana N.o 902**, las prendas no rescatadas y comprendidas entre los números 64,694 a 69,000 y 19,099 a 19,726.

Hay: máquinas de coser, ponchos, ternos, calzados, rebozos, alhajas, armas, etc.

El Viernes 12 de Junio, a las 2 P. M., el martillero señor Eyzaguirre rematará en la **Casa de Préstamos "LA CRUZ BLANCA", Av. Independencia N.o 360**, las prendas no rescatadas y comprendidas entre los números 95,849 a 0.297.

Hay: catres, colchones, amoblados, sillas montar, plaquées, cortinas, joyas, etc.

El Viernes 12 de Junio, a las 4 P. M., el martillero señor Patiño rematará en la **Casa de Préstamos "LA REPUBLICA", Av. Independencia N.o 762**, las prendas no rescatadas y comprendidas entre los números 33,225 a 35,468.

Hay: ternos, calzados, sobretodos, máquinas de coser, muebles, joyas, manteles, etc.

El Viernes 12 de Junio, a las 11 1|4 A. M., el martillero señor Eyzaguirre rematará en la **Casa de Préstamos LA ESTRELLA, calle San Pablo N.o 916**, las prendas no rescatadas y comprendidas entre los números 31,399 a 32,476.

Hay: cortes casimir, gran surtido en alhajas con brillantes, perlas, plaquées.

Las prendas estarán a la vista desde dos horas antes del remate. PAGO AL CONTADO.

EL INSPECTOR.

RIQUELME, 6 HABITACIONES, nueva, $ 50,000. Ocasión. Morandé 291. Oficina 30.

$ 110,000, SAN ISIDRO ESQUINA. Dos casas modernísimas, producen $ 11,000. — Greene. Teatinos 86.

$ 225,000 REGIA CASA, AGUSTInas, antes Cumming, 23 por 80 metros. Jardín. Todo confort moderno. Greene. Teatinos 86.

$ 450,000, REGIA CASA CON RENta, en Huérfanos, centralísima. 900 m2., tres pisos. Fácil pago. Greene. Teatinos 86.

$ 420,000, GRAN PROPIEDAD, 1850 m2. gran frente, tres casas, dos pisos. San Martín entre Alameda y Agustinas. Muy bien tenida. Greene. Teatinos 86.

$ 155,000 SAN MARTIN. CASA MOderna, indicada profesional. 4 dormitorios, hall, escritorio, salas, patios, comedor, etc. Greene. Teatinos 86.

$ 165,000, CASA RECIEN CONStruída, con renta, Avenida Cumming 3 pisos. Greene. Teatinos 86.

$ 140,000, HUERFANOS, CASA DE lujo, recién terminada. Greene. Teatinos 86.

$ 260,000, ESQUINA, MUY COMERcial, San Diego. Dos pisos, moderna, buenos almacenes y casas, fácil arriendo. Renta $ 31,000. Greene. Teatinos 86.

SI UD. QUIERE COMPRAR O vender rápidamente una propiedad urbana, de residencia o renta, vaya a nuestra oficina, pues garantizamos éxito inmediato y efectivo. Alejandro Greene Cruzat. Sección Propiedades Urbanas. Oscar Greene Valverde y Jorge Guzmán Palacios. Teatinos 86. Casilla 3722.

$ 28,000 VENDESE LINDA PROpiedad de renta, recién construída, Martínez de Rozas 3948. Tratar con su dueño. San Ignacio 84.

$ 44,000, CASA NUEVA, RECIEN concluída, hall, baño, gas, electricidad. Santa Victoria entrando por Maestranza. Llaves Camilo Henríquez 408. Facilidades pago.

VENDO CHALET VICUÑA MACkenna 76, verlo, de 2 a 4 .

50,000 CASA MODERNA, PIEZAS, grandes, asoleadas. Rosario 908.

250,000 VICUÑA MACKENNA, Apropiada para construcciones. Tratar: Rosario 908.

VENDEMOS VARIAS CASITAS con sitios al Poniente Matucana, $ 1,000; contado, saldo mensualidades, carros a la puerta, frentes cal y ladrillos, cuatro piezas. Rosas 957. Oficina 2. De 3 a 6.

VENDO PROPIEDAD CON 13 PIEzas de habitación, en perfecto estado. Aldunate 1652. 13-J

RIVAS y CALVO

REMATE DEL MENAJE DE CASA

DEL SEÑOR LUIS ROBERT H.
167 Avenida España 167 — El Viernes 12, a las 2 P.
POR AUSENTARSE DEL PAIS

— HAY: —

SALON.—Piano vertical Doggenweiler, amoblado tapizado en pa, compuesto de un sofá, dos sillones y cuatro sillas, sillones y de haya importada, mesa de arrimo de caoba, mueble vitrina para sica, linda lámpara de cristal con bronce, cojines de felpa y seda, dros, grabados, alfombra de centro, Victrola, etc.

COMEDOR.—Gran amoblado estilo holandés compuesto de dor, dos trinches y linda vitrina con espejos y cristales, mesa de tensión y 10 sillas, lámpara eléctrica, alfombra de centro, cuchillería, cristalería, etc.

DORMITORIO I.—Amoblado estilo inglés compuesto de chiffonier, peinador y velador, mesa de centro, catres de bronce, bles de asiento con sofá, sillones y sillas.

OTROS DORMITORIOS.—Juegos de muebles de un cuerpo, puesto de ropero, chiffonier, peinador y velador, catres de fierro, bronce con sommier, alfombra de centro, mesa escritorio de roble, llas de encina enjuncadas y otras de Viena, poltronas, marquesas,

HALL, COCINA Y VARIOS.—Paragüero con espejo, muebles vianos de roble, reloj de colgar, sillones Viena de balanza, tina de fio, lavatorio de desagüe con mármol, piso de goma, cocina a mesas forradas, carnicera de fierro, batería, plantas, etc.

A LA VISTA HOY JUEVES DE 2 A 6 P. M. Y MAÑANA VIERNES DE 9.30 ADELANTE

Carlos Rivas Vicuña.
Martillero de Hacienda.

Arturo Calvo Macken
TELEFONO 2269

FERIA EDUARDO RODRIGUEZ Y CIA

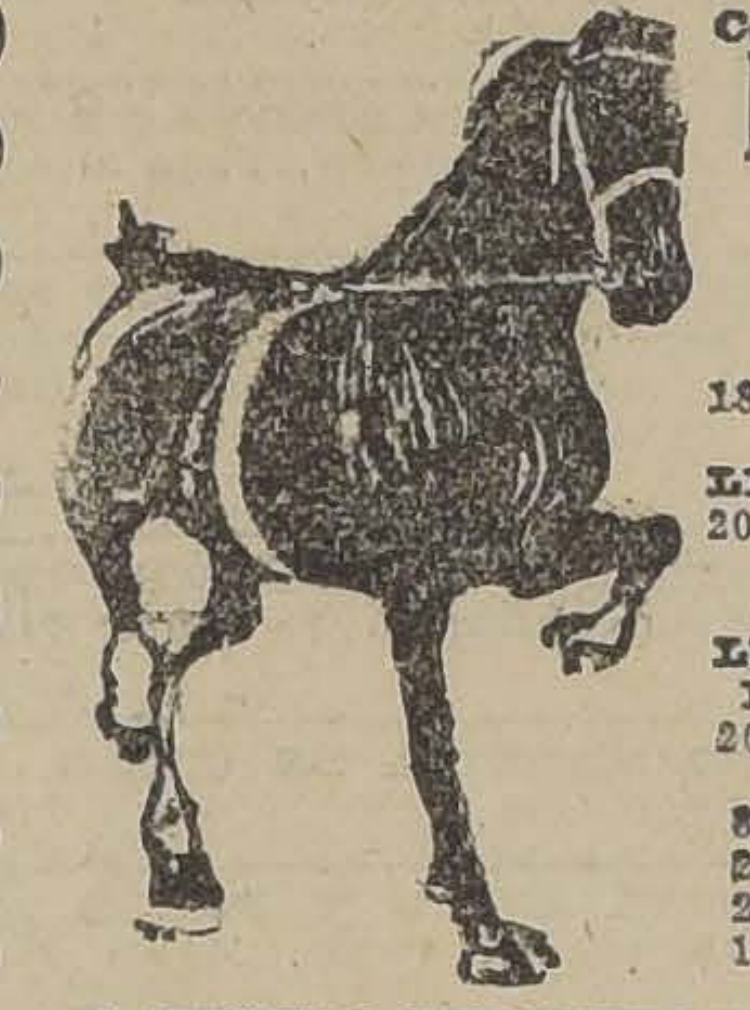

Calle EXPOSICION Esq. ANTOFAGASTA

Feria mañana Viernes 12

A LA 1 1|2 P. M.

REMATAREMOS:

LLEGADOS DE VICTORIA
18 BUEYES GORDOS SOBRESALIENTES de 750 kilos

LLEGADOS DEL FUNDO "EL OLIVAR"
20 VAQUILLAS DURHAM, de procedencia muy lechera, de 2 años, gran mestizaje.

LLEGADOS DE OSORNO, TEMUCO, NATCO, LONTUE, SAN VICENTE,
200 VACUNOS gordos para Matadero, entre Vacas, Bueyes y Novillos.
80 NOVILLOS de 2 años, para engorda.
22 VACAS preparadas para engorda.
26 LECHONES gordos, buena clase.
15 BUEYES de trabajo.

DE OTRAS PROCEDENCIAS
5 YEGUAS PERCHERONAS SOBRESALIENTES, DEL CRIADERO "LO CALVO", DIESTRAS DE TIRO Y SILLA, PREÑADAS Y PARIDAS DE POTRO PERCHERON
80 CABALLARES de tiro, arado, y silla.
Vacas paridas de ternero chico.
Chanchos gordos para Matadero.
1 COCHE AMERICANO para campo, en buen estado.

Feria Ureta y Cía.

Por ser día festivo hoy Jueves, el REMATE SEMANAL de PRODUCTOS AGRICOLAS se efectuará MAÑANA VIERNES 12, a la hora de costumbre.

EL GERENTE.

Gran Remate

DEL MENAJE DE CASA Y AUTOMOVIL, DEL SEÑOR AGUSTIN 2.o BOZA ORREGO
(POR CAMBIO DE RESIDENCIA)
SAN ISIDRO 746
HOY JUEVES 11, A LAS 2 DE LA TARDE
(AUNQUE LLUEVA)

— HAY: —

SALON. — Rico piano Ebach, fonola y piezas, amoblado Luis XVI, tapiz seda, boules incrustados, tonmeaux, vitrina dorada, mesa y pedestales dorados, cortinajes, biombo bordado, lámpara bronce con pantalla marmolina y bronce, figuras bronce y terracotta, cuadros autores extranjeros, biombitos bronce con espejo, cojines, alfombra, etc.

ESCRITORIO.—Escritorio cortina, rico sofá caoba, seis sillas, gére, sillón giratorio, reloj pared, libros, cuadros óleo, plaqué, etc.

COMEDOR.—Amoblado estilo inglés compuesto de aparador, che, y vitrina, mármoles rosados y espejos cortados, mesa de rredera, sillas, carpetas hilo, manteles, pieza centro de plaqué y cristales, servicio porcelana, id| cristales, id. plaqué para cuchillería, **plaquées**, rico reloj, gobelino, cuadro óleo, para té, etc.

DORMITORIOS.—Amoblado de tres cuerpos madera palo nueve piezas, otros lingue y nogal, de uno y dos cuerpos; catres bronce, catres fierro y bronce, escritorio señora, cio lavatorio, espejo marco plaqué, alfombras, necessaire, sas, muebles asiento, cortinajes, etc.

HALL Y VARIOS.—Amoblado mimbre, pedestales, jardineras, güero, plantas, cocina a gas, útiles cocina, instalación de baño, etc.

Automóvil Page turismo cinco asientos, dos carrocerías.

Se vende la casa con huerto.

A LA VISTA HOY DESDE LAS 2 DE LA TARDE.

HUGO ANTOLINI.
San Antonio 74

FERIA DEL MATADERO
PLACER 960.
ESTACION SAN DIEGO

EN LA FERIA DE HOY JUEVES 11

rematarémos abundante
GANADO GORDO
llegados de: San Carlos, Talca, Guracautín, Victoria, Osorno, Los Angeles, Curicó, etc.
También se venderán:
360 Capones muy gordos llegados de Alcones.
125 Corderos de San Carlos.